



Носилац Пројекта
„Матис-Зетаградња“ ДОО

Булевар Михајла Пупина 115
11070 Нови Београд

**ЗАХТЕВ
ЗА ОДЛУЧИВАЊЕ О ПОТРЕБИ ПРОЦЕНЕ УТИЦАЈА НА
ЖИВОТНУ СРЕДИНУ ЗА ПРОЈЕКАТ:
ФАЗНА ИЗГРАДЊА АПАРТ-ХОТЕЛА, 2По+3Су+Пр+2С+3Пк,
НА КП. БР.1514/38 КО КОПАОНИК, ПОВРШИНЕ 6257 м²,
ОПШТИНА РАШКА**



**ЗАХТЕВ
ЗА ОДЛУЧИВАЊЕ О ПОТРЕБИ ПРОЦЕНЕ УТИЦАЈА НА
ЖИВОТНУ СРЕДИНУ ЗА ПРОЈЕКАТ:
ФАЗНА ИЗГРАДЊА АПАРТ-ХОТЕЛА, 2По+3Су+Пр+2С+3Пк,
НА КП. БР.1514/38 КО КОПАОНИК, ПОВРШИНЕ 6257 m²,
ОПШТИНА РАШКА**









Број предмета: 204/23

**ИЗРАДА ЗАХТЕВА
ECOlogica URBO DOO
Крагујевац**

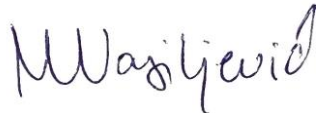
директор:
Евица Рајић



Крагујевац, јун 2023.

<p>НОСИЛАЦ ПРОЈЕКТА</p>	<p>„Матис-Зетаградња“ ДОО Булевар Михајла Пупина 115 11070 Нови Београд</p> <p>По Овлашћењу од 08.06.2023. године</p>	
<p>ИЗРАДА ЗАХТЕВА</p>	<p>ECOlogica URBO DOO Крагујевац Ул. Саве Ковачевића бр.3/1</p>	
<p>ОДГОВОРНО ЛИЦЕ</p>	<p>Евица Рајић, дипл. еколог</p>	
<p>ЕЛЕКТРОНСКИ ПОТПИС</p>		
	<p>Марта Васиљевић, правник</p> <p>Анђела Васиљевић, дипл. еколог</p> <p>Марин Рајић, дипл. инж. електротехнике лиценца бр. 353 5027 03</p> <p>Марија Бабић, мастер биолог - еколог</p> <p>Светлана Ђоковић, дипл. еколог</p> <p>Гоца Дамљановић, техничар специјалиста</p>	     

О В Л А Ш Ћ Е Њ Е

Овлашћује се ECOlogica URBO DOO из Крагујевца, ул. Саве Ковачевића бр.1, (PIB:104733275, матични број 20222816), да у име и за потребе Носиоца Пројекта „Матис-Зетаградња“ доо, Булевар Михајла Пупина 115, Београд, може, у поступку процене утицаја на животну средину, изградити Захтев за одлучивање о потреби процене утицаја на животну средину/Студију о процени утицаја на животну средину Пројекта: Изградња објекта апарт-хотела, на кп.бр. 1514/42, 1514/41 и 1541/38 на КО Копаоник, општина Рашка, све са праћењем предметних поступака и заступањем интереса Носиоца Пројекта пред надлежним органом.

Датум:
08.06.2023.године

„Матис-Зетаградња“ доо
Булевар Михајла Пупина 115

Београд

Директор:



Садржај:

A: УВОДНЕ НАПОМЕНЕ	1
1.0. НОСИЛАЦ ПРОЈЕКТА	2
1.1. ЗАКОНСКА РЕГУЛАТИВА КОРИШЋЕНА У ФАЗИ ИЗРАДЕ ЗАХТЕВА ЗА ОДЛУЧИВАЊЕ О ПОТРЕБИ ПРОЦЕНЕ УТИЦАЈА ПРОЈЕКТА НА ЖИВОТНУ СРЕДИНУ	2
1.2. ДОКУМЕНТАЦИЈА КОРИШЋЕНА ЗА ИЗРАДУ ЗАХТЕВА ЗА ОДЛУЧИВАЊЕ О ПРОЦЕНИ УТИЦАЈА.....	4
1.3. МЕТОДОЛОГИЈА ПРИМЕЊЕНА У ПОСТУПКУ ИЗРАДЕ ЗАХТЕВА ЗА ОДЛУЧИВАЊЕ О ПОТРЕБИ ПРОЦЕНЕ УТИЦАЈА.....	5
2.0. КАРАКТЕРИСТИКЕ ЛОКАЦИЈЕ ПРОЈЕКТА	7
2.1. ПОСТОЈЕЋЕ КОРИШЋЕЊЕ ЗЕМЉИШТА НА ЛОКАЦИЈИ И ОКРУЖЕЊУ	9
2.2. РЕГЕНЕРАТИВНИ И АПСОРПЦИОНИ КАПАЦИТЕТ ЖИВОТНЕ СРЕДИНЕ НА ЛОКАЦИЈИ И ОКРУЖЕЊУ.....	10
3.0. ОПИС ПРОЈЕКТА: ФАЗНА ИЗГРАДЊА АПАРТ-ХОТЕЛА, 2ПО+ЗСУ+ПР+2С+ЗПК, НА КП. БР. 1514/38 КО КОПАОНИК, ПОВРШИНЕ 6257М², ОПШТИНА РАШКА	12
3.1. ОПИС ГЛАВНИХ КАРАКТЕРИСТИКА ПРОЈЕКТА: ФАЗНА ИЗГРАДЊА АПАРТ-ХОТЕЛА, 2ПО+ЗСУ+ПР+2С+ЗПК, НА КП. БР. 1514/38 КО КОПАОНИК, ПОВРШИНЕ 6257М², ОПШТИНА РАШКА	14
3.1.1. <i>Инфраструктурна опремљеност</i>	15
3.2. ОПИС ТЕХНОЛОШКОГ ПРОЦЕСА	17
3.3. ВЕЛИЧИНА И КАПАЦИТЕТ ПРОЈЕКТА	18
3.4. МОГУЋЕ КУМУЛИРАЊЕ СА ЕФЕКТИМА ДРУГИХ ПРОЈЕКТА	19
3.5. КОРИШЋЕЊЕ ПРИРОДНИХ РЕСУРСА И ЕНЕРГИЈЕ.....	20
3.6. СТВАРАЊЕ ОТПАДА И ОТПАДНИХ МАТЕРИЈА НА ЛОКАЦИЈИ	21
3.7. ЗАГАЂИВАЊЕ И ИЗАЗИВАЊЕ НЕУГОДНОСТИ НА ЛОКАЦИЈИ И НЕПОСРЕДНОМ ОКРУЖЕЊУ.....	23
3.8. РИЗИК НАСТАНКА УДЕСА НА ЛОКАЦИЈИ.....	24
4.0. ПРИКАЗ ГЛАВНИХ АЛТЕРНАТИВА КОЈЕ СУ РАЗМАТРАНЕ	27
5.0. ОПИС ЧИНИЛАЦА ЖИВОТНЕ СРЕДИНЕ КОЈИ МОГУ БИТИ ИЗЛОЖЕНИ УТИЦАЈУ	28
6.0. ОПИС МОГУЋИХ ЗНАЧАЈНИХ УТИЦАЈА НА ЖИВОТНУ СРЕДИНУ	30
6.1. ОБИМ МОГУЋИХ УТИЦАЈА ПРОЈЕКТА НА ЖИВОТНУ СРЕДИНУ.....	31
6.2. МОГУЋНОСТ И ПРИРОДА ПРЕКОГРАНИЧНОГ УТИЦАЈА	32
6.3. ВЕЛИЧИНА И СЛОЖЕНОСТ МОГУЋИХ УТИЦАЈА НА ЖИВОТНУ СРЕДИНУ	32
6.4. ВЕРОВАТНОЋА УТИЦАЈА	32
6.5. ТРАЈАЊЕ, УЧЕСТАЛОСТ И ВЕРОВАТНОЋА ПОНАВЉАЊА МОГУЋИХ УТИЦАЈА НА ЛОКАЦИЈИ И ОКРУЖЕЊУ	32
6.6. ВЕРОВАТНОЋА АКЦИДЕНТА И УДЕСНИХ СИТУАЦИЈА НА ЛОКАЦИЈИ	32
7.0. ОПИС МЕРА ПРЕДВИЂЕНИХ У ЦИЉУ СПРЕЧАВАЊА, СМАЊЕЊА И ОТКЛАЊАЊА ЗНАЧАЈНИХ ШТЕТНИХ УТИЦАЈА.....	33
УПИТНИК УЗ ЗАХТЕВ ЗА ОДЛУЧИВАЊЕ О ПОТРЕБИ ИЗРАДЕ СТУДИЈЕ О ПРОЦЕНИ УТИЦАЈА.....	38
РЕЗИМЕ	46

ОПШТА ДОКУМЕНТАЦИЈА

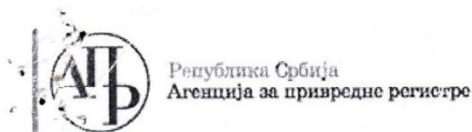

Регистар Привредних субјеката

БД. 185524/2006

Дана, 22.11.2006 године
Београд

Агенција за привредне регистре, Регистратор који води Регистар привредних субјеката, на основу чл. 4 Закона о Агенцији за привредне регистре (Службени гласник РС 55/04) и члана 23. и 25. Закона о регистрацији привредних субјеката (Службени гласник РС 55/04, 61/05), решавајући по захтеву подносиоца регистрационе пријаве за регистрацију оснивања привредног субјекта, који је поднет од стране:

Име и презиме: Евица Рајић
ЈМБГ: 2610958787413
Адреса: Димитрија Туцовића 8/3, Крагујевац, Србија

доноси

РЕШЕЊЕ

Усваја се захтев подносиоца регистрационе пријаве, па се у Регистар привредних субјеката региструје оснивање привредног субјекта

**PREDUZEĆE ZA PLANIRANJE, PROJEKTOVANJE I EKOLOGIJU ECOLOGICA URBO
DOO KRAGUJEVAC, SRETE MLADENOVIĆA 2**

са следећим подацима:

Пуно пословно име: **PREDUZEĆE ZA PLANIRANJE, PROJEKTOVANJE I EKOLOGIJU
ECOLOGICA URBO DOO KRAGUJEVAC, SRETE MLADENOVIĆA 2**

Правна форма: Друштво са ограниченом одговорношћу

Седиште: Крагујевац

Опис делатности: PREDUZEĆE ZA PLANIRANJE, PROJEKTOVANJE I EKOLOGIJU

Скраћено пословно име: **ECOLOGICA URBO DOO KRAGUJEVAC**

Регистарски број/Матични број: 20222816

Претежна делатност: 74201 - ПРОСТОРНО ПЛАНИРАЊЕ

Привредни субјекат је регистрован за спољно трговински промет

Привредни субјекат је регистрован за услуге у спољнотрговинском промету

Подаци о капиталу

Уписани капитал

Новчани 500,00 EUR, у динарској противвредности.

Уплаћен-унет капитал

Новчани 250,00 EUR, 9.11.2006 године, у динарској противвредности.

Подаци о оснивачима:

Име и презиме: Евица Рајић

ЈМБГ: 2610958787413

Адреса: Димитрија Туцовића 8/3, Крагујевац, Србија

Уписани капитал

Новчани 500,00 EUR, у динарској противвредности.

Уплаћен-унет капитал

Новчани 250,00 EUR, 9.11.2006 године, у динарској противвредности.

Удео 100,00 %.

Подаци о директору:

Име и презиме: Евица Рајић

ЈМБГ: 2610958787413

Адреса: Димитрија Туцовића 8/3, Крагујевац, Србија

Подаци о заступницима:

Заступник

Име и презиме: Евица Рајић

ЈМБГ: 2610958787413

Функција у привредном субјекту: Директор

Овлашћења у промету

Овлашћења у унутрашњем промету неограничена

Овлашћења у спољнотрговинском промету неограничена

Накнаду у износу од 3.600,00 динара за регистрацију напред наведених података наплаћена је од подносиоца регистрационе пријаве.

Образложење

Подносилац регистрационе пријаве поднео је регистрациону пријаву за оснивање привредног субјекта

PREDUZEĆE ZA PLANIRANJE, PROJEKTOVANJE I EKOLOGIJU ECOLOGICA URBO DOO KRAGUJEVAC, SRETE MLADENVIĆA 2

Решавајући по захтеву подносиоца, обзиром да су испуњени законом предвиђени услови, решено је као у диспозитиву.

Висина накнаде за регистрацију одређена је у складу са члановима 2., 3. и 4. Уредбе о висини накнаде за регистрацију и друге услуге које пружа Агенција за привредне регистре (Службени гласник РС број 169/05)

ПОУКА О ПРАВНОМ ЛЕКУ:

Против овог решења може се изјавити жалба Министру надлежном за послове привреде у року од 8 дана од дана достављања решења, а преко Агенције за привредне регистре.

РЕГИСТРАТОР
Миладин Маглов





Регистар привредних субјеката
БД 47035/2021



5000188041265

Дана, 04.06.2021. године
Београд

Регистратор Регистра привредних субјеката који води Агенција за привредне регистре, на основу члана 15. став 1. Закона о поступку регистрације у Агенцији за привредне регистре („Службени гласник РС“, бр. 99/2011, 83/2014, 31/2019), одлучујући о регистрационој пријави промене података код PREDUZEĆE ZA PLANIRANJE, PROJEKTOVANJE I EKOLOGIJU ECOLOGICA URBO DOO KRAGUJEVAC, матични број: 20222816, коју је поднео/ла:

Име и презиме: Евица Рајић

доноси

РЕШЕЊЕ

УСВАЈА СЕ регистрациона пријава, па се у Регистар привредних субјеката региструје промена података код:

**PREDUZEĆE ZA PLANIRANJE, PROJEKTOVANJE I EKOLOGIJU ECOLOGICA URBO DOO
KRAGUJEVAC**

Регистарски/матични број: 20222816

и то следећих промена:

Промена седишта привредног друштва:

Брише се:

Адреса: Саве Ковачевића 3/1, КРАГУЈЕВАЦ, 34000, Србија

Уписује се:

Адреса: САВЕ КОВАЧЕВИЋА 1, КРАГУЈЕВАЦ, 34000, Србија

Образложење

Подносилац регистрационе пријаве поднео је дана 02.06.2021. године регистрациону пријаву промене података број БД 47035/2021 и уз пријаву је доставио документацију наведену у потврди о примљеној регистрационој пријави.

Проверавајући испуњеност услова за регистрацију промене података, прописаних одредбом члана 14. Закона о поступку регистрације у Агенцији за привредне регистре, Регистратор је утврдио да су испуњени услови за регистрацију, па је одлучио као у диспозитиву решења, у складу са одредбом члана 16. Закона.

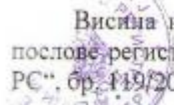

Висина накнаде за вођење поступка регистрације утврђена је Одлуком о накнадама за послове регистрације и друге услуге које пружа Агенција за привредне регистре („Сл. гласник РС“, бр. 119/2013, 138/2014, 45/2015, 106/2015, 32/2016, 60/2016 и 75/2018).

УПУТСТВО О ПРАВНОМ СРЕДСТВУ:

Против ове одлуке може се изјавити жалба у року од 30 дана од дана објављивања одлуке на интернет страни Агенције за привредне регистре, министру надлежном за послове привреде, а преко Агенције за привредне регистре. Административна такса за жалбу у износу од 480,00 динара и решење по жалби у износу од 550,00 динара, уплаћује се у буџет Републике Србије. Жалба се може изјавити и усмено на записник у Агенцији за привредне регистре.



РЕГИСТРАТОР
Милован Маглов





ИНЖЕЊЕРСКА КОМОРА СРБИЈЕ

ЛИЦЕНЦА

ОДГОВОРНОГ ПРОЈЕКТАНТА

На основу Закона о планирању и изградњи и
Статута Инжењерске коморе Србије

УПРАВНИ ОДБОР ИНЖЕЊЕРСКЕ КОМОРЕ СРБИЈЕ
утврђује да је

Марин М. Рајић

дипломирани инжењер електротехнике

ЈМБ 1206957782419

одговорни пројектант

телекомуникационих мрежа и система

Број лиценце

353 5027 03



ПРЕДСЕДНИК КОМОРЕ

Милош Лазовић

Проф. др Милош Лазовић
дипл. грађ. инж.

У Београду,
27. новембра 2003. године

Број: 02-12/436727
Београд, 09.02.2022. године



На основу члана 14. Статута Инжењерске коморе Србије
("СГ РС", бр. 36/19), а на лични захтев члана Коморе,
Инжењерска комора Србије издаје

ПОТВРДУ

Којом се потврђује да је Марин М. Рајић, дипл. инж. ел.
лиценца број

353 5027 03

Одговорни пројектант телекомуникационих мрежа и система

на дан издавања ове потврде члан Инжењерске коморе Србије, да је измирио
обавезу плаћања чланарине Комори за текућу годину, односно до 27.11.2022.
године, као и да му није изречена мера пред Судом части Инжењерске
коморе Србије



Председница Инжењерске коморе Србије

Марица М.
Марица Мијајловић, дипл. инж. арх.



ТЕКСТУАЛНИ ДЕО

A: Уводне напомене

Носилац Пројекта, „Matis-Zetogradnja” d.o.o., Београд, Булевар Михајла Пупина 115, поверио је израду Захтева за одлучивање о потреби процене утицаја на животну средину за Пројекат: Фазна изградња апарт-хотела, 2По+3Су+Пр+2С+3Пк, на кп. бр.1514/38 КО Копаоник, површине 6257 m², општина Рашка, предузећу ECOlogica URBO d.o.o. из Крагујевца, Саве Ковачевића бр.1.

Циљ израде Захтева за одлучивање о потреби процене утицаја на животну средину је анализа и вредновање свих релевантних параметара и показатеља, података о простору, односно предметној локацији и непосредном окружењу, карактеристика Пројекта од значаја за процену свих значајних утицаја, њиховог обима и величине, карактера, вероватноће понављања, процену могућих акцидената и очекиване последице по природу, животну средину и здравље људи, како би се одлучило о потреби процене утицаја на животну средину.

Процедура процене утицаја на животну средину спроводи се у складу са Законом о процени утицаја на животну средину („Сл. гласник РС”, бр. 135/04 и 36/09), Уредбом о Листи пројеката за које је обавезна процена утицаја и Листе пројеката за које се може захтевати процена утицаја на животну средину („Сл. гласник РС”, бр. 114/08) и Правилником о садржини захтева о потреби процене утицаја и садржини захтева за одређивање обима и садржаја студије о процени утицаја на животну средину („Сл. гласник РС”, бр. 69/05).

Према Уредби о утврђивању Листе пројеката за које је обавезна процена утицаја и Листе пројеката за које се може захтевати процена утицаја на животну средину („Сл. гласник РС”, бр. 114/08), предметни Пројекат-апарт-хотел, 2По+3Су+Пр+2С+3Пк, на кп. бр.1514/38 КО Копаоник, површине 6257 m², општина Рашка, се налази на Листи II Пројекти за које се може захтевати процена утицаја на животну средину, Тачка 15. Пројекти наведени у Листи I и Листи II који се реализују у заштићеном природном добру и заштићеној околини непокретног културног добра, као и у другим подручјима посебне намене – сви пројекти.

У складу са Законом о заштити животне средине („Сл. гласник РС” бр. 135/04,36/09, 36/09 (др. закон), 72/09 (др. закон), 43/11 (УС), 14/16, 76/18 и 95/18 (др. закон)), Законом о процени утицаја на животну средину („Сл. гласник РС” бр. 135/04 и 36/09), Законом о потврђивању Конвенције о доступности информација, учешћу јавности у доношењу одлука и праву на правну заштиту у питањима животне средине („Сл. гласник РС”, бр. 38/09, Међународни уговори) и Стратегијом за примену Конвенције о доступности информација, учешћу јавности у доношењу одлука и праву на правну заштиту у питањима животне средине - Архуска конвенција („Сл. гласник РС”, бр. 103/11), све фазе процене утицаја на животну средину доступне су и јавне, а јавност се информисе обавештавањем на сајту надлежног органа ресорног Министарства за послове животне средине и путем огласа у јавним гласилима, уз омогућен увид у документацију достављену надлежном органу за заштиту животне средине.

На основу процене могућих значајних утицаја и потенцијалних последица по природу, заштићено добро, животну средину и здравље ставновиштва, доноси се одлука о потреби процене утицаја на животну средину, односно о одлука о изради Студије о процени утицаја планираног Пројекта на животну средину.

1.0. Носилац Пројекта

Основни подаци о Носиоцу Пројекта приказани су у Табели бр.1.

Табела бр. 1: Основне информације о Носиоцу Пројекта

Пословно име	MATIS-ZETAGRADNJA DOO BEOGRAD
Скраћено пословно име	MATIS-ZETAGRADNJA DOO
Адреса	Нови Београд Булевар Михајла Пупина 115
Матични број	21747297
ПИБ	112826191
Шифра делатности Назив делатност	4120 Изградња стамбених и нестамбених зграда
Законски заступници	Петар Лазовић
E-mail	office@m-zg.rs

1.1.Законска регулатива коришћена у фази израде Захтева за одлучивање о потреби процене утицаја Пројекта на животну средину

За израду Захтева за одлучивање о потреби процене утицаја на животну средину за Пројекат: Фазна изградња апарт-хотела, 2По+3Су+Пр+2С+3Пк, на кп. бр.1514/38 КО Копаоник, површине 6257 м², општина Рашка, коришћена је и поштована следећа Законска регулатива:

- Закон о заштити животне средине („Сл. гласник РС”, бр. 135/04, 36/09, 36/09 (др. закон), 72/09 (др. закон), 43/11 (УС), 14/16, 76/18 (др. закон) и 95/18 (др. закон));
- Закон о процени утицаја на животну средину („Сл. гласник РС”, бр. 135/04 и 36/09);
- Закон о заштити природе („Сл. гласник РС”, бр. 36/09, 88/10, 91/10 (исправка), 14/16 и 95/18 (др. закон) и 71/21);
- Закон о националним парковима („Сл. гласник РС”, бр. 72/09, 13/16, 30/16 - испр., 6/20, 47/21 и 78/21);
- Закон о планирању и изградњи („Сл. гласник РС”, бр. 72/09, 81/09 (исправка), 64/10 (УС), 24/11, 121/12, 42/13 (УС), 50/13 (УС), 98/13 (УС), 132/14, 145/14, 83/18, 31/19, 37/19, 9/20 и 52/21);
- Закон о шумама („Сл. гласник РС”, бр. 30/10, 93/12, 89/15 и 95/18-др. закон);
- Закон о културним добрима („Сл. гласник РС” бр. 71/94, 52/11 (др. закон), 52/11 (др. закон), 99/11 (др. закон), 6/20 (др. закон) 35/21 (др. закон) и 129/21 (др. закон);
- Закон о климатским променама („Сл. гласник РС” бр. 26/21);
- Закон о управљању отпадом („Сл. гласник РС” бр. 36/09, 88/10, 14/16 и 95/18 (др. закон) и 35/23);
- Закон о заштити од пожара („Сл. гласник РС” бр. 111/09, 20/15, 87/18 (др. закон), 87/18, 87/18 (др. закон));
- Закон о заштити ваздуха („Сл. гласник РС” бр. 36/09, 10/13 и 26/21 (др. закон));
- Закон о заштити земљишта („Сл. гласник РС” бр. 112/15);

- Закон о водама („Сл. гласник РС”, број 30/10, 93/12, 101/16, 95/18 и 95/18 (др. закон));
- Закон о заштити од буке у животној средини („Сл. гласник РС”, бр. 96/21);
- Закон о амбалажи и амбалажном отпаду („Сл. гласник РС” бр. 36/09 и 95/18 (др. закон));

- Уредба о утврђивању Листе пројеката за које је обавезна процена утицаја и Листе пројеката за које се може захтевати процена утицаја на животну средину („Сл. гласник РС”, бр. 114/08);
- Уредба о еколошкој мрежи („Сл. гласник РС”, бр. 102/10);
- Уредба о режимима заштите („Сл. гласник РС”, бр. 31/12);
- Уредба о условима за мониторинг и захтевима квалитета ваздуха („Сл. гласник РС” бр. 11/10, 75/10 и 63/13);
- Уредба о граничним вредностима емисија загађујућих материја у ваздух из стационарних постројења, осим постројења за сагоревање („Сл. гласник РС” бр. 111/15 и 83/21);
- Уредба о мерењима емисија загађујућих материја у ваздух из стационарних извора загађивања („Сл. гласник РС”, бр. 5/16);
- Уредба о граничним вредностима емисије загађујућих материја у воде и роковима за њихово достизање („Сл. гласник РС”, бр. 67/11, 48/12 и 1/16);
- Уредба о граничним вредностима загађујућих материја у површинским и подземним водама и седименту и роковима за њихово достизање („Сл. гласник РС”, бр. 50/12);
- Уредба о граничним вредностима загађујући, штетних и опасних материја у земљишту („Сл. гласник РС”, бр. 30/18 и 64/19);
- Уредба о индикаторима буке, граничним вредностима, методама за оцењивање индикатора буке, узнемиравања и штетних ефеката буке у животној средини („Сл. гласник РС” бр. 75/10);
- Уредба о учешћу јавности у изради одређених планова и програма у области заштите животне средине („Сл. гласник РС”, бр. 117/21);

- Правилник о националној листи индикатора заштите животне средине („Сл. гласник РС”, бр. 37/11);
- Правилник о садржају и начину вођења регистра заштићених природних добара („Сл. гласник РС”, бр. 81/10);
- Правилник о компензацијским мерама („Сл. гласник РС”, бр. 20/10);
- Правилник о проглашењу и заштити строго заштићених и заштићених дивљих врста биљака, животиња и гљива („Сл. гласник РС”, бр. 5/10, 47/11, 32/16 и 98/16);
- Правилник о критеријумима за издвајање типова станишта, о типовима станишта, осетљивим, угроженим, ретким и за заштиту приоритетним типовима станишта и о мерама заштите за њихово очување („Сл. гласник РС”, бр. 35/10);
- Правилник о категоријама, испитивању и класификацији отпада („Сл. гласник РС” бр. 56/10, 93/19 и 39/21);
- Правилник о обрасцу Документа о кретању отпада и упутству за његово попуњавање („Сл. гласник РС”, бр. 114/13);
- Правилник о обрасцу Документа о кретању опасног отпада, обрасцу претходног обавештења, начину његовог достављања и упутству за њихово попуњавање („Сл. гласник РС” бр. 17/17);
- Правилник о начину складиштења, паковања и обележавања опасног отпада („Службени гласник РС”, бр. 92/10 и 77/21);

- *Правилник о начину и условима за мерење количине и испитивање квалитета вода и садржини извештаја о извршеним мерењима („Сл.гласник РС”, бр. 33/16);*
- *Правилник о методама мерења буке, садржини и обиму извештаја о мерењу буке у животној средини („Сл. гласник РС”, бр. 139/22);*

1.2. Документација коришћена за израду Захтева за одлучивање о процени утицаја

За израду Захтева за одлучивање о процени утицаја планираног Пројекта на животну средину, коришћена је следећа документација:

Планска и урбанистичка документација документација

- Просторни план подручја посебне намене Националног парка „Копаоник” („Сл гласник РС”, број 89/16);
- План детаљне регулације „Суво Рудиште“ на Копаонику („Сл. гласник Општине Рашка“, број 195/18);

Урбанистичко-техничка и документација

- Урбанистички пројекат за изградњу објекта апарт-хотела на кп.бр.1514/42, 1514/41 и 1514/38 све КО Копаоник, општина Рашка (Потврда Министарства грађевинарства, саобраћаја и инфраструктуре, Сектора за просторно планирање и урбанизам, број 350-01-02512/2022-11 од 17.3.2023. године);

Управна и остала акта

- Извод из АПР-а;
- Информација о локацији број 350-02-00667/2022-07 од 16.05.2022.године, Министарства грађевинарства, саобраћаја и инфраструктуре, Сектор за просторно планирање и урбанизам;
- Катастарско топографски план за кп 1514/42; 1514/41 и 1514/38 све КО Копаоник, Општина Рашка, од 10.10.2022.године, „Geosystem” d.o.o. Краљево;
- Катастарско топографски план за кп 1514/42; 1514/41 и 1514/38 све КО Копаоник, Општина Рашка, скица удаљености Метеоролошке станице од новопланираног објекта, од 10.10.2022.године, „Geosystem” d.o.o. Краљева;
- Листови непокретности број 203 за кп 1514/42; 1514/41 и 1514/38 све КО Копаоник, Општина Рашка, од 06.06.2022.године;
- Копија плана за кп.бр. 1514/42; 1514/41 и 1514/38 све КО Копаоник, Општина Рашка, број 953-050-10221/2022 од 06.06.2022.године, РГЗ Служба за катастар непокретности Рашка;

Услови ималаца јавних овлашћења

- Услови Министарства заштите животне средине, број 353-02-03449/2022-04 од 25.10.2022.године;
- Услови Завода за заштиту споменика културе, Краљево, број 1253/2 од 14.11.2022.године;
- Услови ЈП „Скијалишта Србије”, Београд, број у систему ROP-MSGI-14376-LOC-1-НРАР-5/2023 од 19.5.2023.године;
- Услови ЈКП „Рашка” – водовод и канализација, број у систему ROP-MSGI-14376-LOC-1-НРАР-3/2023 од 30.5.2023.године;

- Услови „Електродистрибуције Србије“ д.о.о. Београд, Огранак Електродистрибуција Краљево, број 8G.1.0.0-D-09.08-443849-22 од 24.10.2022. године;
- Услови „Телеком Србија“ а.д., ИЈ Краљево, број у систему ROP-MSGI-14376-LOC-1-HPAP-4/2023 од 25.5.2023.године;
- Услови ЈКП „Рашка“ – саобраћајна инфраструктура, број 7599 од 08.12.2022.године, прибављених;
- Услови Министарства унутрашњих послова, Сектора за ванредне ситуације, Одељења за ванредне ситуације у Краљеву, број у систему ROP-MSGI-14376-LOC-1-HPAP-7/2023 од 19.5.2023.године;
- Услови Министарства одбране, Сектора за материјалне ресурсе, Управе за инфраструктуру, број у систему ROP-MSGI-14376-LOC-1-HPAP-6/2023 од 22.5.2023.године;
- Информација Министарства заштите животне средине, број 011-00-00686/2023-03 од 26.5.2023.године (достављено 1.6.2023. године).

За потребе издавања Локацијских услова, Министарство грађевинарства, саобраћаја и инфраструктуре је, по службеној дужности, прибавило услове:

- ЈКП „Рашка“ – водовод и канализација, број у систему ROP-MSGI-14376-LOC-1-HPAP-3/2023 од 30.5.2023. године;
- „Телеком Србија“ а.д., ИЈ Краљево, број у систему ROP-MSGI-14376-LOC-1-HPAP-4/2023 од 25.5.2023.године;
- ЈП „Скијалишта Србије“, Београд, број у систему ROP-MSGI-14376-LOC-1-HPAP-5/2023 од 19.5.2023.године;
- Министарство одбране, Сектор за материјалне ресурсе, Управа за инфраструктуру, број у систему ROP-MSGI-14376-LOC-1-HPAP-6/2023 од 22.5.2023.године;
- Министарство унутрашњих послова, Сектор за ванредне ситуације, Одељење за ванредне ситуације у Краљеву, број у систему ROP-MSGI-14376-LOC-1-HPAP-7/2023 од 19.5.2023.године;

Локацијски услови бр. предмета ROP-MSGI-14376-LOC-1/2023, заводни бр. 350-02-01158/2023-07 од 01.06.2023.године, Министарство грађевинарства, саобраћаја и инфраструктуре.

Техничка документација

- ИДР - Идејно решење за изградњу апарт-хотела, 2По+3Су+Пр+2С+3Пк, на кп.бр.1514/38 КО Копаоник, површине 6257 m², општина Рашка, ELKOMS d.o.o. Београд, Јужни Булевар 144/303а;

Остала документација:

- Положај локације у окружењу, Геосрбија;
- Положај локације у окружењу, Google Earth.

1.3. Методологија примењена у поступку израде Захтева за одлучивање о потреби процене утицаја

Основни методолошки приступ и садржај Захтева за одлучивање о потреби процене утицаја за Пројекат: Фазна изградња апарт-хотела, 2По+3Су+Пр+2С+3Пк, на кп. бр.1514/38 КО Копаоник, површине 6257m², општина Рашка, дефинисани су Законом о процени утицаја на животну средину („Сл. гласник РС” бр. 135/04 и 36/09) и Правилником о садржини захтева о потреби процене утицаја и садржини захтева за одређивање обима и садржаја студије о процени утицаја на животну средину („Сл.



гласник РС”, бр. 69/05). За процену ризика по животну средину и здравље људи и у фази Захтева за одлучивање, коришћене су методе дате у препорукама и упутствима Светске здравствене организације (WHO), Агенције за заштиту животне средине USA (EPA-USA) и Међународне организације за рад (ILO).

2.0. Карактеристике локације Пројекта

Предмет Захтева за одлучивање о потреби процене утицаја на животну средину је Пројекат: Фазна изградња апарт-хотела, 2По+3Су+Пр+2С+3Пк, на кп.бр.1514/38 КО Копаоник, површине 6257m², општина Рашка.

Општина Рашка налази се у југозападном делу Републике Србије, у средишњем делу долине Ибра, на западним падинама Копаоника и источним падинама Голије. Окружена је општинама Брус, Александровац, Лепосавић и Ивањица и градовима Краљево и Нови Пазар. Простире се на 670km². У рељефу општине Рашка јасно су изражене три морфолошке целине: зона котлинског дна, котлински обод и планинска зона. Рашчанско подручје је изразито планинско, јер се 88% територије налази изнад 500m надморске висине. Рашка је долином Ибра на северу повезана са Западним Поморављем и Шумадијом, на југу са Косовом и Метохијом, на истоку долином Јошанице, десном притоком Ибра, са Александровачком жупом и Топлицом и на југозападу долином реке Рашке са Црном Гором.

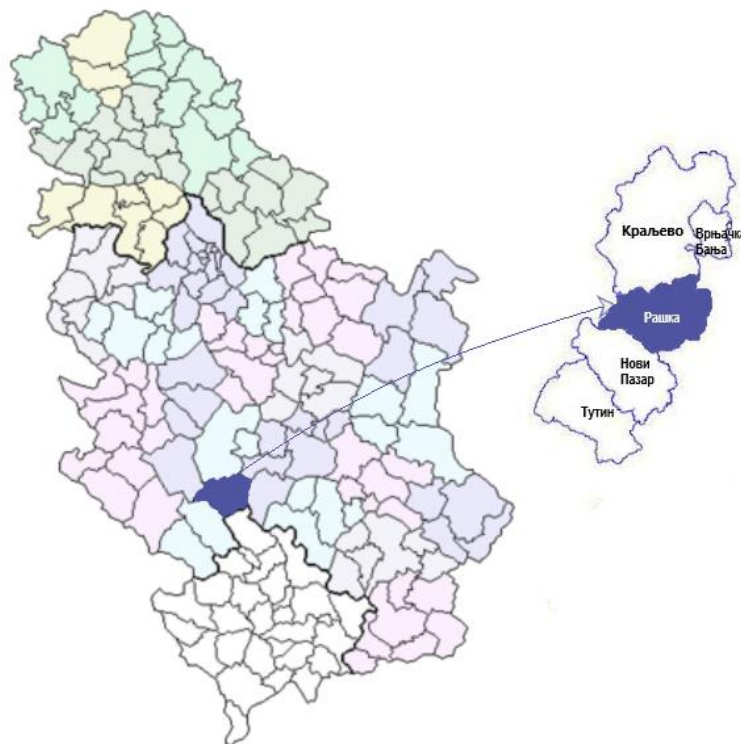

Слика бр. 1: Приказ диспозиције општине Рашка на карти Р. Србије и Рашког управног округа

Анализа шире просторне целине показује да се локација на којој се планира изградња апарт-хотела, налази на територији општине Рашка, у обухвату Просторног плана подручја посебне намене Националног парка „Копаоник“ („Сл гласник РС“, број 89/16) и Плана детаљне регулације „Суво Рудиште“ на Копаонику („Сл. гласник Општине Рашка“, број 195/18).

Маролокацијски посматрано, локација планираног Пројекта налази се и у обухвату Урбанистичког пројекта за изградњу објекта апарт-хотела на кп.бр.1514/42, 1514/41 и 1514/38 све КО Копаоник, општина Рашка (Потврда Министарства грађевинарства, саобраћаја и инфраструктуре, Сектора за просторно планирање и урбанизам, број 350-01-02512/2022-11 од 17.3.2023. године).

У односу на административни центар општине Рашка, планирани Пројекат се налази на удаљености од око 15,3km (ваздушном линијом), у оквиру заштићеног подручја Националног парка „Копаоник“.

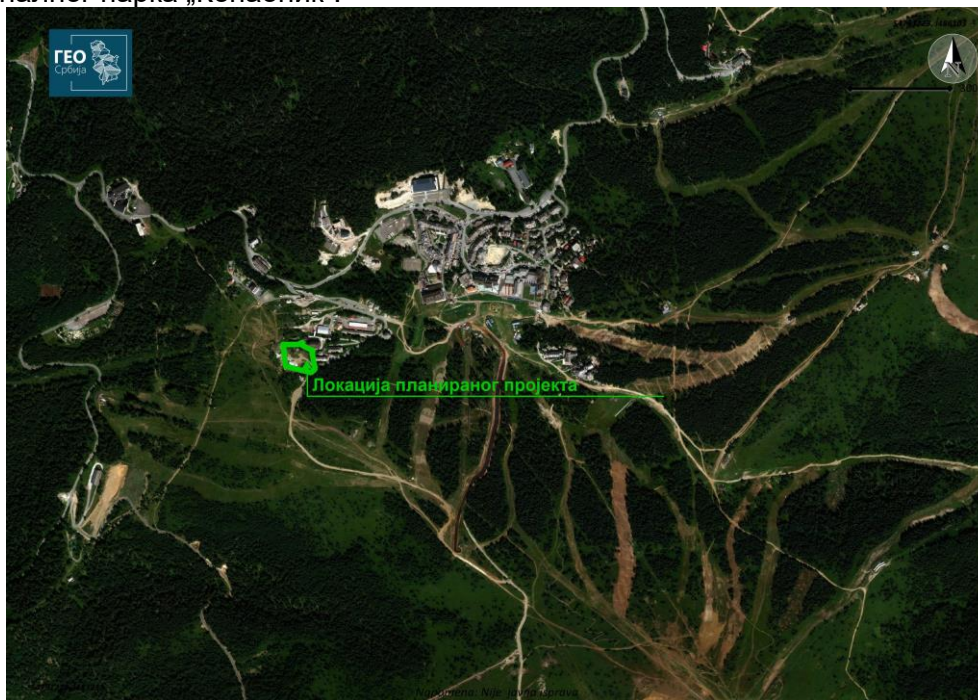

Слика бр. 2: Диспозиција локације у односу на шире окружење

Са микролокацијског аспекта, непосредно окружење локације на којој се планира реализација планираног Пројекта чине:

- шумски комплекси јужно и југоисточно, непосредно уз границу локације;
- апартмански и угоститељски објекти „Сребрна лисица“ и „Жупа“ и садржаји који се налазе источно непосредно уз границу локације;
- у непосредном окружењу је и метеоролошке станица „Копаоник“.



Слика бр. 3: Микролокацијски приказ локације планираног Пројекта

Терен на ком се планира реализација Пројекта је у нагибу, у правцу југ – север. Нагиб износи око 15% од приступних саобраћајница, до најниже коте терена. Највиша тачка терена износи 1745mnm, а најнижа 1730 mnm. На парцели нема изграђених објеката.

Локација предметног Пројекта, припада сеизмичкој зони од 8° по скали MCS за повратни период од 475 година.

У поступку вредновања и анализе просторних, урбанистичких и еколошких услова за реализацију планираног Пројекта, посебна пажња је посвећена поштовању услова и мера за режим заштите III степена Националног парка „Копаоник“.

Увидом на терену, као и на основу података из просторно планске, урбанистичке документације, Централног регистра Завода за заштиту природе Републике Србије, реализација планираног Пројекта је могућа уз поштовање услова прописаних Решењем о условима заштите природе Министарства заштите животне средине, бр.353-02-03449/2022-04 од 25.10.2022.године.

Закључак: Реализација Пројекта: Фазна изградња апарт-хотела, 2По+3Су+Пр+2С+3Пк, на кп. бр. 1514/38 КО Копаоник површине 6257m², општина Рашка, је прихватљива и еколошки одржива, уз поштовање и примену:

- мера и услова заштите природе прописаних Решењем о условима заштите природе Министарства заштите животне средине, бр.353-02-03449/2022-04 од 25.10.2022.године;
- намене простора, правила грађења и уређења земљишта и изградње објеката у заштићеном подручју, односно режиму заштите III степена Националног парка „Копаоник“, у складу са Просторним планом подручја посебне намене Национални парк Копаоник (Уредба о утврђивању Просторног плана подручја посебне намене Националног парка Копаоник („Сл. гласник РС”, бр. 89/16));
- правила уређења и грађења у грађевинском подручју, у складу са Планом детаљне регулације „Суво Рудиште“ („Сл. гласник општине Рашка“, бр. 195/18) и Урбанистичким пројектом за изградњу објекта апарт-хотела на кп.бр.1514/42, 1514/41 и 1514/38 све КО Копаоник, општина Рашка (Потврда Министарства грађевинарства, саобраћаја и инфраструктуре, Сектора за просторно планирање и урбанизам, број 350-01-02512/2022-11 од 17.3.2023. године).

2.1. Постојеће коришћење земљишта на локацији и окружењу

Анализирана локација, коју чине кп. бр. 1514/41, 1514/42 и 1514/38 КО Копаоник, у постојањем стању није изграђена, односно нема изграђених објеката, а од постојећих садржаја у непосредној близини налазе се:

- апартмански и угоститељски објекти „Сребрна лисица“ и „Жупа“;
- метеоролошка станица „Копаоник“.

О стању животне средине и капацитету може се судити на основу увида на терену, природних карактеристика, биотичких и абиотичких фактора, створених вредности, услова насталих у простору, резултатима мониторинга као и идентификацијом потенцијалних извора загађивања.

Планирани Пројекат: Фазна изградња апарт-хотела, 2По+3Су+Пр+2С+3Пк, на кп. бр. 1514/38 КО Копаоник, површине 6257m², општина Рашка је у складу са Планом детаљне регулације „Суво Рудиште“ на Копаонику („Сл. гласник Општине Рашка“, број 195/18) и мерама за заштиту и унапређење квалитета природе и животне средине, у складу са одрживим развојем туризма на овом подручју, а које су директно исказане кроз планска решења и правила за изградњу и уређење простора на овом подручју.

Реализација Пројекта не захтева посебно коришћење природних обновљивих, и необновљивих (тешко обновљивих) ресурса, ван норми и стандарда, односно правила уређења и правила грађења, предвиђених за реализацију туристичког комплекса те је са тог аспекта Пројекат еколошки прихватљив и одржив. Редовне активности на локацији, уз поштовање законских одредби, норми и стандарда за планирану делатност, не представљају опасност по апсорпциони и регенеративни капацитет животне средине, здравље људи и животну средину.

Закључак: Са аспекта регенеративног и апсорпционог капацитета животне средине на локацији, непосредном и ширем окружењу, планирани Пројекат је одржив и еколошки прихватљив, може се реализовати уз обавезу поштовања мера заштите и мониторинга животне средине у процесу реализације туристичког комплекса. Сви планирани радови су просторно ограничени на локацију Пројекта и временски дефинисани, престају по завршетку радова, без понављања краткорочно гледано, са планом потенцијалног поновног јављања дучорочно гледано.

3.0. Опис Пројекта: Фазна изградња апарт-хотела, 2По+3Су+Пр+2С+3Пк, на кп. бр. 1514/38 КО Копаоник, површине 6257m², општина Рашка

Предмет Захтева за одлучивање о потреби процене утицаја на животну средину је изградња апарт-хотела, на кп.бр. 1514/38 КО Копаоник, општина Рашка. Предметна локација се налази у Целини III – блок Б-31.

Површина катастарске парцеле 1514/38 КО Копаоник, од 6257m², истоветна је са површином грађевинске парцеле, а у складу са Планом Детаљне Регулације „Суво Рудиште“ („Службени Гласник општине Рашка“, бр.139/14), предвиђена је за изградњу апарт-хотела, непосредно поред хотела „Сребрна Лисица“ и изнад хотела „Жупа“.

За предметни Пројекат: Фазна изградња апарт-хотела, 2По+3Су+Пр+2С+3Пк, на кп.бр. 1514/38 КО Копаоник, површине 6257m², КО Копаоник, општина Рашка, урађен је и потврђен Урбанистички пројекат за изградњу туристичког комплекса на локацији Национални парк Копаоник (на кп. бр. 1514/41, 1514/42 и 1514/38 све КО Копаоник), ПОТВРДА Министарства грађевинарства, саобраћаја и инфраструктуре, Сектора за просторно планирање и урбанизам, број 350-01-02512/2022-11 од 17.03.2023. године. Анализирани простор, предмет процене утицаја, су кп.бр. 1514/41, 1514/42 и 1514/38 КО Копаоник, према подацима из Катастра, укупна анализирана површина која представља и обухват УП-а износи 8291m².

За планирани Пројекат су исходовани **Локацијски услови** Министарства грађевинарства, саобраћаја и инфраструктуре, ROP-MSGI-14376-LOC-1/2023, заводни бр. 350-02-01158/2023-07 од 01.06.2023.године.

Приступ грађевинској парцели је преко постојеће саобраћајнице у плану „Улица 7“, улица Феликса Каница, која води до Панчићевог врха, и новопројектоване улице „Нова 11“, предвиђене на КП 1514/42 КО Копаоник, Општина Рашка.

Грађевинска парцела са западне стране граничи са грађевинском парцелом број 1514/39, са источне са грађевинским парцелама број 1514/6, 1514/36, 1514/4, са северне стране са грађевинском парцелом број 1514/41 КО Копаоник, Општина Рашка.

Основне карактеристике објекта:

- објекат је полуатријумски, облика ћириличног слова „П“, састоји се из четири ламеле;
- спратност 2По+3Су+Пр+2+3Пк (две подрумске етаже, 3 сутурена, приземље, 2 спрата и 3 поткровља);
- подрум -2 је етажа потпуно укопана у терен;
- подрум -1 је подземна етажа која је укопана више од 2,20m у терен;
- сутурен 3 је етажа која је делимично укопана у терен – укопана је 68,30%;
- сутурен 2 је етажа која је делимично укопана у терен – укопана је 52,28%;
- сутурен 1 је етажа која је делимично укопана у терен – укопана је 30,70%.

У функционалном смислу су диференциране подземне и надземне етаже објекта:

- **подземне етаже** (подрум -1 и -, сутерен 1, 2 и 3) служе примарно за гаражирање возила корисника и запослених, за техничке системе за опслуживање објекта, оставе, и у једном делу етаже подрум -1 за спа центар; Укупан број остварених паркинг места је 382, на етажи подрум -1 - 60ПМ, на етажи сутерен 3 - 88ПМ, на етажи сутерен 2 - 117ПМ, и на етажи сутерен 1 - 117ПМ; Од укупног броја паркинг места предвиђено је 5% за особе са посебним потребама, односно 19 паркинг места;

- **надземне етаже** чине јавни и смештајни делови објекта:
 - јавни део објекта представљају рецепција, локали намењени издавању или продаји, као и хотелски ресторан и ови простори се налазе на приземљу објекта; Рецепцији и локалимa се приступа преко главног улаза у објекат (у графичкој документацији означен као Улаз 1), а може се приступити и директно из дворишта објекта, преко отвореног платоа- атријумског дела ка коме су локали и оријентисани; У приземљу објекта се налази и хотелски ресторан капацитета око 176 места са одговарајућим санитарима; Остали део приземља је намењен за смештајне јединице, којих на овој етажи има укупно 36, и оне су ходником повезане са јавним делом објекта – рецепцијом, рестораном и локалимa; До смештајних јединица на приземљу се може доћи и преко засебних улаза којих има укупно 4 (за сваку ламелу објекта по један);
 - смештајни део објекта се састоји од укупно 342 смештајне јединице, структура од студио до двособних апартмана; На надземним етажама изнад приземља се налазе смештајне јединице, и то на првом и другом спрату и поткровљу 1 и 2 по 62 смештајне јединице, а на поткровљу 3 58 смештајних јединица; На овим етажама такође постоје и оставе намењене одржавању објекта; Вертикална веза етажа објекта остварена је кроз 4 комуникациона језгра која се састоје од лифтова и степеништа, и она у вертикалном смислу повезују читав објекат, од највише до најниже етаже; Језгра у ламелама 1, 2 и 4 иду од етаже подрум -1 до етаже поткровље 3, док језгро у ламели 3 иде од етаже подрум -2 до етаже поткровље 3.



Слика бр. 5: Концепт атријумског објекта са 4 ламеле

3.1. Опис главних карактеристика Пројекта: Фазна изградња апарт-хотела, 2По+3Су+Пр+2С+3Пк, на кп. бр. 1514/38 КО Копаоник, површине 6257m², општина Рашка

За предметни Пројекат предвиђене су подземне и надземне етаже објекта. Предвиђена спратност објекта је 2По+3Су+Пр+2С+3Пк. Подземне етаже служе за примарно гаражирање возила корисника и запослених, за техничке системе за опслуживање објекта, оставе и у једном делу етаже подрум -1 за спа центар. У надземним етажама планирани су јавни и смештајни делови објекта. Јавни део објекта односи се на рецепцију, локале намењене издавању или продају, као и хотелски ресторан. Смештајни део објекта се састоји од 342 смештајне јединице, структура студија до двособних апартмана. Пројектовани објекат је пројектован у зони планом дефинисаних грађевинских и регулационих линија. Део унутрашњег дворишта објекта као и стазе око објекта се поплочавају каменим плочама, док се остатак слободних површина озелењава.

Архитектонско обликовање и материјализација објекта

Архитектура објекта предвиђена је као комбинација традиционалне планинске архитектуре Копаоника, и савременог израза кроз примену природних материјала. Приликом одабира материјала водило се рачуна да објекат задовољи услове дате Правилником о енергетској ефикасности зграда и важећим противпожарним прописима. Фасадна опна је пројектована као комбинација вентилисане и контактне фасаде.

Спољна обрада

Зидови – Спољни зидови су зидани „Ytong classic“ блоком или су од армираног бетона хде је то конструктивно неопходно, термички изолован каментом вуном и завршно обрађени танкослојним заглађеним малтером или вентилисаном фасадом са облогом у дезену дрвета, или плочама од природног камена.

Кров

Кровови су коси, вентилисани, постављени преко бетонских косих плоча са завршним покривачем од шиндре.

Унутрашњи зидови

Унутрашњи преградни зидови између смештајних јединица и према ходницима су од „Ytong Fono“ блокова или од армираног бетона где је то конструктивно потребно, који се малтеришу, глетују и финално обрађују бојом. Преградни зидови унутар смештајних јединица су од гипскартонских плоча на потконструкцији. У санитарним чворовима се користе влаготпорне плоче, и ови зидови се облажу керамиком.

Плафони

Плафони су предвиђени као спуштени монолитни плафони у јавним просторима објекта на приземљу, као и у ходницима објекта у надземним етажама, што ће бити детаљно обрађено пројектом ентеријера. Плафони у смештајним јединицама се малтеришу, глетују и финално обрађују бојом.

Подови

Завршна обрада подова у јавном делу објекта (рецепција, локали, ресторан) је гранитна керамика. Подови у смештајном делу објекта – ходницима и смештајним јединицама су обложени итисоном. У санитарним чворовима смештајних јединица се предвиђа гранитна керамика. Подови у гаражи су обрађени фери бетоном.

Столарија и браварија

Фасадна браварија је предвиђена од дрво-алуминијумских профила са термо прекидом, која је са унутрашње стране обложена дрветом у смештајним јединицама. Застакљење се предвиђа стаклопакетом са ниским коефицијентом пролаза топлоте, у циљу што боље енергетске ефикасности. Унутрашња столарија је од дрвета, финално бојена и лакирана бојама на воденој бази, што ће бити детаљно обрађено пројектом ентеријера.

У објекту су планирани следећи системи инсталација:

- инсталације водовода и канализације;
- електроинсталације јаке струје;
- електроинсталације слабе струје;
- термотехничке инсталације;
- инсталације противпожарног система и хидрантска мрежа;
- лифтови.

3.1.1. Инфраструктурна опремљеност

Локација планирана за реализацију Пројекта ће бити потпуно инфраструктурно опремљена и комунално уређена, у складу са пројектном документацијом и условима имаоца јавних овлашћења.

Саобраћајна инфраструктура, новопланирана саобраћајна мрежа, која се налази у границама Плана који представља плански основ за реализацију планираног Пројекта, састоји се од нових стамбених улица, паркиралишта, гаража и колско пешачких стаза. Урбанистичким пројектом планирана је изградња локалне саобраћајнице у складу са Планом детаљне регулације „Суво Рудиште“, на целој кп 1514/42 КО Копаоник, чији је профил 5,0m коловоз и 1,5m тротоар; Осовинске тачке нове саобраћајнице означене су као аналитичке тачке 211 и 212 (дате су у Планом детаљне регулације „Суво Рудиште“). На предметној локацији, увидом у доступну документацију, већ постоји изграђен приступни пут означен као улица Феликса Каница, кп.бр. 1258/2 КО Копаоник. Профил постојећег приступног пута износи 2,00m+6,00m+2,00m (тротоар/коловоз/тротоар). Приступна саобраћајница, у ПДР „Суво Рудиште“ означена као „Нова 11“, обухвата целу катастарску парцелу кп.бр.1514/42 КО Копаоник (Лист непокретности број 203 КО Копаоник), у површини од 498m². Саобраћај је конципиран у складу са Планом детаљне регулације „Суво Рудиште“. Главни приступ објекту је са нове јавне саобраћајнице означене као „Нова 11“, односно катастарске парцеле 1514/42 КО Копаоник. Ради лакшег, ефикаснијег и безбеднијег одвијања саобраћаја, приступ апарт хотелу предвиђен је и директно са постојеће улице Феликса Каница, кп.бр. 1258/2 КО Копаоник, у виду кружног одвијања саобраћаја око елипсастог острва, унутар локације хотела. Овакво решење је проистекло из потребе два улаза и излаза у подземне гараже, као и приступа главном пешачком улазу у хотел. На овај начин гости долазе на улаз и рецепцију хотела, а аутомобили се враћају на „Нову 11“ и улицу Феликса Каница и/или продужавају до улаза у атријум објекта (аутобуси, противпожарна возила, возила хитне помоћи и возила МУП) или другог улаза/излаза у подземну гаражу. На овај начин саобраћај је најкраћим трасама, безбедно, врло јасно, без тачака конфликта, повезао све потребне садржаје апарт хотела. Профили интерних саобраћајница, улази/излази из подземне гараже, као и елементи саобраћајница (поупречници кривина, подужни и попречни нагиби, асфатни застор) омогућавају правилно и несметано одвијање унутрашњег саобраћаја (профили унутрашњих саобраћајница су 6,0m а светла висина надстрешнице испред улаза у хотел и улаза у атријум, као и подземне гараже 3,80m. Подужни нагиби су од 6-12 %).

Водоводна мрежа и инсталације, прикључење планираног Пројекта на водоводну и канализациону мрежу, вршиће се у складу са Условима бр. 2615 од 30.05.2023. године, број у систему ROP-MSGI-14376-LOC-1-HPAP-3/2023 од 30.05.2023. године,

ЈКП „Рашка“, Рашка. У току је изградња новог и реконструкција старог постројења за производњу питке воде са капацитетом који ће засигурно задовољити потребе планираних објеката. Прикључење на јавну водоводну мрежу којом управља и коју одржава ЈКП "Рашка" из Рашке, није могуће извести јер тренутно не постоје потребни прикључни капацитети (због угрожавања постојећих водоводних), те стога предметни објекат није могуће прикључити у овом тренутку. Инвеститор објекта апарт хотела упућен је да пре подношења захтева за Решење о грађевинској дозволи, приступи потписивању и реализацији Уговора са општином Рашка о изградњи недостајуће јавне комуналне инфраструктуре. До реализације трајног прикључка на водоводну мрежу, УП-ом је предвиђено коришћење привременог прикључка на одговарајућој бушотини путем ињекционе пумпе, а која се налази у габаритима објекта на најнижој етажи-По2 техничка етажа.

Табела бр. 2: Предвиђена потрошња апарт-хотела

1. Санитарна водоводна мрежа:	12.00l/sec
2. Спринклер систем:	25.00 l/sec
3. Противпожарна водоводна мрежа:	30.0 l/sec
4. Канализациона мрежа употребљених вода (фекална):	30.0 l/sec
5. Канализациона мрежа атмосферских вода са крова и тераса објекта:	40.0 l/sec
6. Канализациона мрежа атмосферских вода са платоа околу објекта:	45.0 l/sec

Прикључак DN125mm, унутрашњи пречник, до водомерног окна. Од окна до потрошача санитарна мрежа DN90mm а пожарна мрежа DN110mm.

Фекална канализација, цевоводи фекалне канализације се налазе у саобраћајницама, односно у јавним површинама. Пречнике цеви се дефинишу техничком документацијом на основу хидрауличног прорачуна, а као минимални пречник усвојен је Ø200. Дубина укопавања цеви износи минимално 1,4m до врха цеви. На преломима нивелета и праваца предвидети ревизиона окна, као и каскаде на местима где је то потребно. Капацитет фекалне канализације апарт хотела износи $Q = 12,23$ l/s. Усвојени профил фекалне канализације је PVC DN250mm. Детаљи прикључка на канализациону мрежу биће дефинисани према условима за прикључење на канализациону мрежу, у складу са условима ЈКП "Рашка".

Кишна канализација, одводњавање атмосферских вода са предметног подручја предвиђено је системом канализационих цеви којима се те воде спроводе до испуста у постојеће водотокове. Положај цевовода за одвођење атмосферских вода је у осовини саобраћајница. Регулацију водотокова вршити на основу идејних и главних пројеката. Попречно вођење површинских вода обезбеђују попречни падови за коловоз min 2,0% у правцу, за паркинге 2,5%-4,0% у зависности од површинске обраде и 2,0% за тротоаре. Подужно вођење воде вршиће се подужним нагибом који не смеју бити мањи од 0,3%. Приликом нивелационог регулисања целог простора треба задржати сва ниска места задата овим нивелационим решењем.

Атмосферске воде са паркинга, саобраћајница и платоа, потенцијално зауљене, се прихватају сливницима, линијским сливницима и каналима са решеткастим отвором и одводи на сепаратор-таложник на третман, па у атмосферску канализацију, а са кровних површина, преко олушног система, до слободних зелених, травних површина.

Одводњавање са простора подземних гаража се врши преко сепаратора-таложника уља и масти. После процеса пречишћавања, вода из сепаратора се одводи у природни јарак на северозападном најнижем делу парцеле, одакле се системом прелива, чиста вода испушта у природну јаругу.

Димензије нове кишне канализације ће се одредити на основу хидрауличног прорачуна али не могу бити мање од DN300mm.

Електроенергетска инфраструктура, ће бити реализована у складу са Условима бр. 8G.1.0.0-D-09.08-443849-22 од 24.10.2022. године, „Електродистрибуција Србије“ д.о.о. Београд, Огранак Електродистрибуција Краљево. Да би се обезбедила потребна снага, потребно је извршити пројектовање и изградњу МБТС, КТС зидане у објекту инсталисане снаге 5 x 1000 kVa са 5 ЕТ снага по 1000 kVa са СН блоком (2Т+спојна+2Вз+спојна+2 ВЗ спојна+3Т) одговарајућим НН блоковима за дату снагу ЕТ-а и спојним пољима (НН блок ЕТ1+спојна+НН блок ЕТ2, НН блок ЕТ3+спојна+НН блок ЕТ4+спојна+НН блок ЕТ5). Уколико се планира изградња ТС у оквиру објекта потребно је придржавати се Техничких препорука Електродистрибуције Србије број 1а, важећег Закона и осталих важећих техничких прописа и стандарда прописаних за ову врсту објекта. За потребе поменуте ТС обезбеђен је простор на нивоу Су 1, као што је дато у графичком прилогу са одговарајућим приступом саобраћајним рампама.

Телекомуникациона инфраструктура биће реализована у складу са Условима бр. ROP-MSGI-14376-LOC-1-NPAP-4/2023 од 25.05.2023. године, „Телеком Србија“ а.д., ИЈ Краљево. Идејним решењем телекомуникационог оператора Телеком Србија предвиђени су:

1. Полагање ТК каблова у новоформираним улицама или тамо где сада не постоје. Динамика ће бити у складу са потребама корисника. Дуж свих саобраћајница (као и локалних путева) потребно је планирати коридоре за постављање ТК каблова;
2. Постављање нових мултисервисних чворова (mIPAN) са њиховим повезивањем на надређене ТК центре оптичким кабловима техником удубавања у постојеће ПЕ цеви, где буде постојала потреба. То ће омогућити смањење дужине претплатничке петље и повећање брзине протока широкопојасних сервиса. Метални орман у вертикалном положају са mIPAN се поставља на самостојећа бетонска постоља. Потребан простор је око 1m² и прикључак на нисконапонску електродистрибутивну мрежу;
3. У објектима корисника је потребна уградња успонских и хоризонталних канала за унутрашње инсталације, евентуално цеви, како би се у њих по потреби постављали бакарни или оптички каблови са свођењем у тачку концентрације у којој ће се прикључити на јавну мрежу Телекома или неког другог оператора. За веће објекте тачку концентрације сместити у посебну просторију површине 6-9m² са обезбеђеним нисконапонским ЕЕ прикључком. У њој ће бити смештени различити електронски телекомуникациони уређаји. У истој просторији је и завршетак цеви приводне канализације. Код мањих објеката уградити орман за телекомуникационе уређаје минималних димензија 1,0 x1,0m и дубине 0,35m.

Термотехничке инсталације, грејање објекта је предвиђено на електричну енергију као и на топлотне пумпе, односно комбинација ова два система. Вентилација појединих просторије у објекту се предвиђа у складу са наменом просторија (јавни заједнички простори, рецепција, ресторан, базен, Спа центар, гараже) и одговарајућим прописима у овој области.

3.2. Опис технолошког процеса

Планирани Пројекат представља изградњу туристичког објекта, апарт-хотела, а основа намена објекта је становање у функцији туризма, те се о заступљеном технолошком процесу, односно технологији рада у правом смислу те речи не може говорити.

3.3. Величина и капацитет Пројекта

Главне карактеристике Пројекта: Фазна изградња апарт-хотела, 2По+3Су+Пр+2С+3Пк, на кп.бр.1514/38 КО Копаоник, површине 6257 m², општина Рашка, са аспекта величине и капацитета су:

Табела бр. 3: Подаци о величини и капацитету пројекта

Димензије објекта:	укупна површина парцеле	6257m ²
	укупна БРГП	14389,40m ²
	укупна БРУТО површина (подземно и надземно)	36869,07m ²
	укупна НЕТО површина (подземно и надземно)	32443,55m ²
	површина приземља	брuto 3232,88m ² нето 2762,79m ²
	површина земљишта под објектом/заузетост	3232,88m ²
	спратност (надземних и подземних етажа)	2По+3Су+Пр+2С+3Пк
	висина објекта (венац, слеме, повучени спрат и др.) према Плану детаљне регулације „Суво Рудиште“ на Копаонику	венац 13,85m слеме 24,69m
	апсолутна висинска кота (венац, слеме, повучени спрат и др.) према Плану детаљне регулације „Суво Рудиште“ на Копаонику	венац 1758,45m слеме 1769,29m
	спратна висина	-2По 3,85m -1По 3,4-4,35m -3Су 3,40m -2Су 3,40m -1Су 3,85-5,00m Пр 3,2-4,35m 1С 3,2m 2С 3,2m 1Пк 3,2m 2Пк 3,2m 3Пк 3,2m
	број функционалних јединица: • број апартмана: • број локала: • број остава:	342 10 65
	број паркинг места	382 у гаражи: подрум -1 60 ПМ сутурен 3 88 ПМ сутурен 2 117 ПМ сутурен 1 117 ПМ
Материјализација објекта:	материјализација фасаде	дрво, камен и малтер
	оријентација слемена	вишестрана
	нагиб крова	25 ⁰ -45 ⁰
	материјализација крова	шиндра
Процент слободних и зелених површина:	(дато информацијом о локацији) 40%	Остварено 3025m ² или 48,34% слободних површина; а зеленило у директном контакту са тлом у површини од 961m ² или 15,37%.
Индекс	(није дато информацијом о локацији) %	51,66% (остварено)

заузетости:		
Индекс изграђености:	(дато информацијом о локацији) 2.3 стечена локација	2.29 (остварено)
Прорачунска вредност објекта:	29.495.256,00 € (800€/m ²) 3.450.944.952,00 din	

Табела бр. 4: Преглед бруто и нето површина

Етажа	ПРЕГЛЕД БРУТО ПОВРШИНА				НЕТО ПОВРШИНЕ
	Површина (m ²)	Коефицијент	Подземне етаж	Надземне етаж-редуковане коефицијентом	
Подрум 2	869.28	1.00	869.28		762,36
Подрум 1	4481.00	1.00	4481.00		4093,35
Сутурен 3	4481.00	1.00	4481.00		4121,90
Сутурен 2	4389.82	1.00	4389.82		4088,18
Сутурен 1	4871.68	1.00	4871.68		4534,06
Приземље	3232.88	1.00		3232.88	2755,83
Спрат 1	3038.09	1.00		3038.09	2528,81
Спрат 2	3038.09	1.00		3038.09	2528,81
Поткровље 1	3038.09	0.60		1822.85*	2528,81
Поткровље 2	2868.67	0.60		1721.20*	2372,45
Поткровље 3	2560.47	0.60		1536.28*	2086,37
	36869.07		19092.78	14389.40	32400,93

*Површине обрачунате са коефицијентом умањења

Просечна укупаност свих сутуренских етажа је 50,43%. Етаже приземље, први спрат, други спрат, поткровље 1, поткровље 2 и поткровље 3 су пројектоване као надземне етаж. Кота приземља и приступног платоа је 1744,60mⁿv. Спратна висина приземља у делу са локалима је 4,35m, а у делу са смештајним јединицама 3,20m. Спратне висине осталих етажа су 3,20m.

- Спратна висина сутурена 1 је 3,85m;
- Спратна висина сутурена 2 и 3 је 3,40m;
- Спратна висина подрума -1 је 3,40m и 4,35m;
- Спратна висина подрума -2 је 3.85m.

3.4. Могуће кумулирање са ефектима других пројеката

Могућа кумулативна дејства са већ реализованим пројектима на локацији и окружењу, могу се дати на основу анализе и карактеристика планираног и осталих пројеката, могућих утицаја из окружења и вредновања могућих узајамних утицаја.

Највећи утицај на животну средину очекује се у фази реализације објекта, односно у фази припремних радова, услед чега долази до генерисања грађевинског отпада и шута (отпада од грађења), емисије у ваздух и бука. При форсираном раду механизације и раду осталих меродавних возила, може доћи до емисије буке и емисија у ваздух са краткотрајним, микролокацијским прекорачењем граничних вредности. С обзиром на то да су наведени утицаји временски ограничени и престају без вероватноће понављања по завршетку радова, реализација Пројекта не представља значајан фактор разматрања са аспекта кумулативних утицаја на животну средину.

Редовно функционисање туристичког комплекса, не представља претњу по животну средину на локацији, непосредном и ширем окружењу, имајући у виду намену и капацитет, избор енергента, планирану комуналну и осталу инфраструктурну опремљеност, управљање отпадом, саобраћајно решење на локацији.

Локација се налази у зони Националног парка „Копаоник“ и у непосредној близини предметне локације се налазе хотели „Сребрна лисица“ и „Жупа“, имајући у виду намену, планирани Пројекат не представља претњу по животну средину у непосредном и ширем окружењу.

Применом мера заштите у фази реализације Пројекта, мера за спречавање и отклањање негативних утицаја, мера заштите од буке и емисија у ваздух, одговора у случају акцидената, поштовање норми и стандарда, законске регулативе и услова надлежних органа, јавних и комуналних предузећа, може се очекивати да планирани Пројекат неће значајније утицати на квалитет животне средине, са аспекта могућих кумулативних и синергетских ефеката.

Закључак: На основу напред наведеног, може се закључити да се не очекују значајни утицаји на квалитет и капацитет животне средине, односно не очекују се кумулативни и синергетски утицаји у предметној просторној и урбанистичкој целини, непосредном и ширем окружењу.

3.5. Коришћење природних ресурса и енергије

Реализација планираног Пројекта – изградња апарт-хотела, нема значајних захтева за коришћењем природних ресурса. Нема посебних захтева за потрошњом земљишта као важног природног ресурса, а намена објекта не захтева посебну потрошњу осталих природних обновљивих и необновљивих ресурса. Планирана изградња објекта ће се реализовати на Целини III блок Б-31, у оквиру површине планиране за остале намене – виле, апартмани, пансиони, у складу са планским документом, односно Планом детаљне регулације „Суво Рудиште“ на Копаонику - за кат. парцеле бр. 1514/42, 1514/41 и 1514/38 КО Копаоник („Сл. гласник општине Рашка“, бр. 139/14) и Урбанистичким пројектом за изградњу објекта апарт-хотела на кп.бр.1514/42, 1514/41 и 1514/38 све КО Копаоник, општина Рашка (Потврда Министарства грађевинарства, саобраћаја и инфраструктуре, Сектора за просторно планирање и урбанизам, број 350-01-02512/2022-11 од 17.3.2023. године).

За планирани Пројекат су изходовани **Локацијски услови** Министарства грађевинарства, саобраћаја и инфраструктуре, ROP-MSGI-14376-LOC-1/2023, заводни бр. 350-02-01158/2023-07 од 01.06.2023.године.

У току реализације Пројекта, за извођење грађевинских радова биће ангажована механизација која ће, као погонско гориво, користити нафтне деривате. На основу анализе карактеристика локације и карактеристика планиране изградње објекта, анализе пројектованог обима радова, њиховог локалног карактера и ограниченог трајања, процењено је да коришћење и потрошња погонских горива не представља значајан утицај на потрошњу нафних деривата као необновљивих ресурса.

За планирани Пројекат није карактеристична потрошња воде у технолошке сврхе. Вода ће се користити за санитарне и противпожарне потребе у количинама које нису значајне са аспекта потрошње наведеног природног ресурса.

Табела бр. 5: Подаци о санитарној мрежи објекта

Санитарна мрежа апартманског дела објекта:	$Q_{maxd}=520.000,00 \text{ l/dan}/86.400,00s=6.0\text{l/s}$ $Q_{max\check{c}}=1.300.000,00\text{l/dan}/86.400,00s=15.00\text{l/s}$
--	--

	максимална дневна потрошња објекта $Q=6.00l/s$
Санитарна мрежа пословног дела објекта (мањи локали са wc-ом и приближне квадратуре)	$Q=0.61l/s$
Санитарна мрежа ресторана са кухињом	$Q=4.07l/s$
Санитарна мрежа спа центра	$Q=3.28l/s$
Санитарна мрежа кафе-а	$Q=0.85l/s$
Санитарна мрежна заједничке потрошње објекта (чишћење)	$Q=0.85l/s$

Електрична енергија ће се користити за потребе осветљења и рада уређаја и инсталација у објекту, а у складу са условима надлежног електродистрибутивног предузећа. Прикључење објекта на електроенергетски систем је планиран преко трафостанице коју треба изградити унутар објекта. Предвиђена локација се налази на нивоу сутурен -1. Пројектном документацијом предвиђено је мерење потрошње утрошене електричне енергије сваког засебног индивидуалног потрошача у оквиру објекта и то уградњом индивидуалних трофазних бројила 10-60 А и полуиндиректних мерних група са адекватним струјним редукторима.

Грејање у стамбеном делу објекта предвиђено је електричним грејним телима за сваку стамбену јединицу посебно. Подешавање жељене температуре у апартману врши се преко термостата, који се налази у простору где се налази и грејно тело, којим се врши укључивање или искључивање истог. Напајање електричних грејних тела електричном енергијом врши се са посебног осигурача Б16А, каблом предвиђеним за тај вид инсталације. Грејање пословних простора врши се електричним грејним телима и регулише се термостатима постављеним у тим просторима.

За предметни Пројекат нема захтева за коришћењем шумских ресурса и дрвета, минералних сировина и руда, као ни других природних ресурса.

Закључак: На основу наведеног, може се закључити да планирани Пројекат нема значајних захтева за коришћењем и потрошњом природних ресурса и енергије, те је са тог аспекта еколошки прихватљив и одржив. Носилац Пројекта је дужан да поштује прописане урбанистичке параметре, прописан начин уређивања локације и мере заштите животне средине.

3.6. Стварање отпада и отпадних материја на локацији

Управљање отпадом на локацији планираног Пројекта се мора успоставити и пратити у свим фазама: фази реализације, редовног функционисања, као и за случај удесних ситуација. Сав отпад који ће се генерисати, биће привремено ускладиштен на дефинисаном месту на локацији, а затим се уступати надлежном комуналном предузећу или оператерима који поседују дозволу за управљање отпадом. Управљање свим генерисаним врстама и категоријама отпада мора да буде усклађено са одредбама Закона о управљању отпадом Закон о управљању отпадом („Сл. гласник РС” бр. 36/09, 88/10, 14/16 и 95/18 (др. закон) и 35/23) и подзаконским актима за област управљања отпадом.

Реализација планираног Пројекта узроковаће генерисање различитих врста и категорија отпада при изградњи објекта апартманског типа, и то:

- отпад од грађења (грађевински отпад и шут, вишак земље, ломљене цигле, ломљени бетон);
- отпадна пластика (стреч фолија, најлонски џакови, пластична амбалажа);
- метални отпад (гвожђе, челик, лимови и други метали);

- отпадни папир и картон (папирни џакови, картонске кутије);
- отпадни каблови и гуме (вишак материјала);
- комунални отпад.

У току припреме локације за изградњу вршиће се рашчишћавање терена на локацији планираног Пројекта. Потребно је уклонити површински хумусиран слој. Вишак земље који настаје у овој фази има употребну вредност и може се употребити за насипање терена, нивелацију, санирање санитарних депонија, процесе рекултивације и друге намене, у складу са локалном нормативом, према условима надлежног јавног комуналног предузећа.

Отпад од грађења (грађевински отпад) настајаће на локацији планираног Пројекта у току реализације Пројекта, припремних радова и у фази изградње. Настали отпад и грађевински шут мора бити евакуисан са локације, према условима надлежног комуналног предузећа, односно овлашћеног оператера који поседује дозволу за управљање отпадом, а у складу са Одлуком органа локалне самоуправе о утврђивању локације за одлагање грађевинског отпада.

У току редовног функционисања планираног пансионског објекта генерисаће се следеће врсте отпада и отпадних вода:

- комунални отпад (кућни отпад);
- комерцијални отпад;
- рециклабилни отпад;
- органски отпад (биоразградиви);
- талог из таложника-сепаратора масти и уља;
- санитарно - фекалне отпадне воде;
- потенцијално зауљене атмосферске воде;
- замашћене воде из кухиње ресторана;
- атмосферске воде.

Рециклабилни отпад (ПЕТ амбалажа, папир, тетрапак, алуминијум) сакупљаће се и разврставати у складу са одредбама Правилника о категоријама, испитивању и класификацији отпада („Сл.гласник РС”, бр.56/10) и Закона о амбалажи и амбалажном отпаду („Сл. гласник РС“, бр. 36/09 и 95/18 (др.закон) и уступаће се заинтересованим лицима-оператерима који поседују дозволу за управљање отпадом на даљи третман, уз евиденцију и Документ о кретању отпада.

Комунални отпад, настајаће на локацији као последица боравка запослених и корисника услуга. За евакуацију комуналног отпада из објекта предвиђена је посебна просторија за смештај одговарајућег броја контејнера у сутерену 1, запремине 1100 литара, димензија 1,37*1,20*1,45m, према стандарду 1 контејнер на 800м² корисне површине (1000м² бруто површине). До просторије за смештај контејнера је обезбеђен директан приступ са новопројектоване улице „Нова 11“, предвиђене на кп. бр. 1514/42 КО Копаник, Општина Рашка. Обезбеђена је вентилација просторије преко вентилатора који је повезан са бетонским каналом који избацује отпадни ваздух изнад крова објекта.

Органски отпад (биоразградиви), представља отпад од хране и отпад који настаје при обради намирница биљног и животињског порекла у кухињи ресторана. Ова врста отпада ће се одвојено прикупљати, у посебној просторији, у контејнере са поклопцем, а евакуацију отпада ће вршити јавно комунално предузеће, према утврђеној динамици.

Талог из таложника-сепаратора масти и уља, представља опасан отпад и поступање мора бити усклађено са одредбама Правилника о начину складиштења, паковања и обележавања опасног отпада („Сл. гласник РС“, бр. 92/10 и 77/21). Обавеза Носиоца Пројекта је да чишћење повери овлашћеном Оператеру који поседује дозволу за управљање опасним отпадом, а који ће уједно и преузети настали

опасан отпад, што је у складу са Законом о управљању отпадом („Сл. гласник РС“, бр. 36/09, 88/10, 14/16, 95/18 (др. закон)), уз обавезно попуњен Документ о кретању опасног отпада.

Санитарно-фекалне отпадне воде из санитарних чворова ће се интерном канализационом мрежом одводити и упуштати у јавну канализациону мрежу, у складу са условима ЈКП „Рашка“, а све у складу са постојећим капацитетима и тренутним могућностима а у свему према издатим техничким условима заводни бр.2615 од 30.05.2023.године.

Замашћене отпадне воде из кухиње ресторана, одводиће се до сепаратора масти на третман. Из сепаратора, пречишћене воде ће се упуштати у јавну канализациону мрежу. Пре упуштања у јавни канализациони систем ,односно систем употребљених и фекалних вода на овај начин све прикупљене воде неопходно је пропустити кроз сепаратор кухињских масти и уља. Сепаратор је предвиђен на најповољнијем месту у или ван објекта, које има обезбеђен прилаз за редовно и ванредно чишћење самог сепаратора. Сепараор је превиђен и пројектован према срачунатим подацима о упуштеној количини воде, односно 5.0l/s. Сепаратор се набавља и уграђује као готов производ за подземну уградњу , комплет са одговарајућим шахт поклопцем.

Потенцијално-зауљене атмосферске воде са интерних саобраћајница и из гараже могу садржати таложне и уљасте материје, што може довести до загађивања земљишта, површинских и подземних вода, те је Носилац Пројекта у обавези да на локацији, реализује таложник-сепаратор уља и масти на најнижој тачки за потенцијално зауљене отпадне воде у циљу спречавања потенцијалног загађивања подземних вода и земљишта. Након третмана у сепаратору уља и масти, уз контролу квалитета (место за узорковање) и количине (мерач протока). Пречишћене отпадне воде ће се упуштати у реципијент.

Условно чисте атмосферске воде са кровова објекта ће се без претходног пречишћавања прикупљати системом кишне канализације и доводити на зелене површине.

За планирани Пројекат дефинисани су услови управљања отпадним водама и отпадом, уз стриктно поштовање услова имаоца јавних овлашћења, надлежних органа, организација и предузећа, законских прописа и пројектованих мера превенције, те се може закључити да је исти еколошки прихватљив за локацију и предметну туристичку зону.

Закључак: Уз стриктно поштовање законских прописа, мера превенције, отклањања, минимизирања и свођења у законске оквире, управљање отпадом при реализацији предметног Пројекта је еколошки прихватљиво и за локацију и предметну просторну и урбанистичку целину.

3.7. Загађивање и изазивање неугодности на локацији и непосредном окружењу

За оцену стања животне средине потребно је анализирати могуће утицаје и промене на локацији и непосредном окружењу, као последицу реализације и редовног функционисања планираног Пројекта: Фазна изградња апарт-хотела, 2По+3Су+Пр+2С+3Пк, на кп. бр. 1514/38 КО Копаоник, површине 6257m², општина Рашка.

При форсираном раду механизације и раду осталих меродавних возила у току извођења радова, може доћи до:

- емисије буке која може утицати на флору и фауну у непосредном окружењу;

- полутаната атмосфере, са могућим краткотрајним, микролокацијским прекорачењем граничних вредности, као и привремене визуелне деградације пејзажних карактеристика.

Емисије у ваздух су могуће у фази изградње туристичког комплекса због рада и присуства механизације на локацији. Ови утицаји престају по завршетку радова.

За уређење локације туристичког комплекса обавезан је избор аутохтоних врста за пејзажно уређење, коришћење природних материјала (дрво, камен) за изградњу и партерно уређење, а објекти ће својим изгледом бити интегрисани у типичан постојећи пејзаж.

С обзиром на карактеристике туристичког комплекса, фазну изградњу планираних објеката као и да су наведени утицаји временски ограничени и престају, без вероватноће понављања по завршетку радова, реализација Пројекта неће имати значајане утицаје на животну средину.

Емисија у ваздух у току редовних активности може настати као последица одвијања саобраћаја пореклом од возила корисника услуга и запослених у комплексу. С обзиром на њихов број, интензитет и фреквенцију саобраћаја, карактеристике предметне концентрација загађујућих материја неће достигати и прелазити дозвољене вредности.

У случају присуства већих концентрација корисника услуга, меже доћи до емисије комуналне буке, повећаног стварања комуналног отпада и отпадних вода.

Позитиван аспект рада предметног Пројекта је запошљавање извесног броја људи и побољшање њиховог економског статуса и стандарда. Такође, становништво ширег окружења имаће могућност да учествују својим прилозима у планираном снабдевању комплекса.

Редовно функционисање објекта не представља претњу по животну средину на локацији, непосредном и ширем окружењу, имајући у виду намену и капацитет објекта, избор енергента, планирану комуналну и осталу инфраструктурну опремљеност, управљање отпадом, саобраћајно решење на локацији, природне карактеристике и ружу ветрова.

Емисија топлоте и светлости није карактеристична за планирани Пројекат.

Закључак: Адекватним мерама заштите животне средине, потпуним инфраструктурним уређењем и комуналним опремањем туристичког комплекса, спречиће се сви значајни негативни утицаји на животну средину на локацији и непосредном окружењу.

3.8. Ризик настанка удеса на локацији

Удес (акцидент) је неочекивани, односно непредвиђени догађај, који може угрозити становништво, животну средину или довести до материјалне штете. Процена ризика од удесних ситуација на локацији Пројекта се може извршити на основу идентификације хазарда, процене вероватноће настанка и анализе последица. Ризик од настанка акцидента на локацији планираног Пројекта постоји у свим фазама реализације, у току припреме терена на локацији, у току изградње објекта и пратеће инфраструктуре, као и за време редовног рада планираног Пројекта: Фазна изградња апарт-хотела, 2По+3Су+Пр+2С+3Пк, на кп. бр. 1514/38 КО Копаоник, површине 6257m², општина Рашка.

Идентификација хазарда и процена вероватноће настанка удеса врши се на основу анализе Пројекта. На тај начин се може дати приказ узрока који могу довести до акцидента:

- људске и организационе грешке;
- природне катастрофе и спољашњи акциденти.

Поред идентификације хазарда и процене вероватноће настанка удеса, за процену ризика је потребно извршити и анализу последица, која има за циљ да предвиди обим могућих ефеката удеса, величину штете и обим одговора за удес.

Прва фаза анализе повредивости је идентификација свих повредивих објеката на комплексу и у његовом окружењу. Повредиви објекти су сви на удес осетљиви објекти и све оно што може бити под утицајем неконтролисаног ослобађања штетних материја, људи, екосистеми, материјална добра. Удесне ситуације која могу настати на локацији Пројекта, а могу се предвидети су:

- просипање и случајно процуривање нафтних деривата из ангажоване грађевинске и друге механизације у току уређивања локације и изградње планираног туристичког комплекса и
- пожар.

Просипање и случајно процуривање нафтних деривата из ангажоване грађевинске и друге механизације у току уређивања локације и изградње објеката пансионског типа је потенцијални акцидент на локацији Пројекта за време реализације, и из возила током одвијања саобраћајних активности за време редовног функционисања. Да акцидентално просуто уље и нафтни дериват не би угрозио животну средину, неопходно је извршити санацију полутаната. Изливање нафтних деривата и уља могућа су и у случају недовољно исправне ангажоване механизације и возила на локацији Пројекта. Узимајући у обзир искуства за овакве удесне ситуације потребно је:

- уколико је то технички изводљиво спречити даље исцуривање уља, односно горива;
- спречити ширење изливених нафтних деривата постављањем физичких баријера или прављењем провизорног канала око мрље;
- избор адекватног сорбента (песак/пилевина/зеолит) или отпадног филера или пуцвала;
- примена сорбента (посипање);
- поступак сакупљања након примене;
- регенерација (ако је сорбент регенерибилан);
- коначно одлагање и чување загађеног сорбента уз контролу и надзор или уступање овлашћеном оператеру који поседује дозволу за управљање опасним отпадом, уз евиденцију и Документ о кретању опасног отпада на даљу обраду (према Правилнику о начину складиштења, паковања и обележавања опасног отпада („Сл. гласник РС” бр. 92/10 и 77/21).

Важна чињеница је и то да, уколико до акцидента дође, количина испуштених нафтних деривата је мала (максимално запремина једног резервоара) тако да ће потенцијалне последице бити мале и локалног карактера. Овако настали отпад ће се привремено складиштити у складишту опасног отпада а потом прослеђивати оператерима који поседују дозволу за управљање овом врстом отпада. За наведену, као и за друге врсте отпада које нису предмет делатности, редовно ће се водити евиденција на основу Правилника о обрасцу дневне евиденције и годишњег извештаја о отпаду са упутством за његово попуњавање („Сл.гласник РС”, бр. 95/10 и 88/15).

У току изградње предузети све мере предострожности како не би дошло до изливања горива и уља из возила и грађевинских машина или било каквих других штетних материја у циљу заштите земљишта и подземних вода од загађења. Уколико дође до хаварије обавезна је санација површине.

Пожар представља могући акцидент и може утицати на безбедност људи, објеката у суседству и стање медијума животне средине за време трајања и после акцидента. Пожар као потенцијални акцидент се може превенирати применом свих мера противпожарне заштите. У случају настанка, био би временски и просторно ограничен и са минималним последицама по здравље људи и животну средину.

Поштовањем прописаних законских одредби, стандарда и норми, обзиром на процењену малу вероватноћу настанка акцидента и процењени мали импакт на животну средину, предметни Пројекат је еколошки прихватљив и одржив

Пожар је процес неконтролисаног сагоревања којим се угрожавају живот и здравље људи, материјална добра и животна средина. Пожар, као један од најчешћих акцидента на градилиштима, могућ је услед неисправности и неправилног коришћења електроинсталација. Пожар може настати приликом варења и као последица сагоревања грађевинског материјала. Објекат морају бити пројектовани у складу са противпожарним условима, а локација обезбеђена добрим приступним путем, што у случају пожара омогућава несметан прилаз ватрогасним интервентним возилима.

Током редовног функционисања објекта, пожар представља могући акцидент и може утицати на безбедност људи, објекта у суседству и стање медијума животне средине за време трајања и после акцидента. Пожар као потенцијални акцидент се може превенирати применом свих мера противпожарне заштите, у складу са условима надлежног органа. Пожар као потенцијални акцидент био би временски и просторно ограничен, без могућности ширења ван граница Пројекта и са минималним последицама по здравље људи и животну средину.

Поштовањем прописаних законских одредби, стандарда и норми, обзиром на процењену малу вероватноћу настанка акцидента и процењени мали импакт на животну средину, предметни Пројекат је еколошки прихватљив и одржив.

Пројектовани објекат се брани од пожара противпожарном (хидрантском) инсталацијом са укупном количином воде од $Q=20.0\text{l/s}$. Противпожарна водоводна мрежа објекта састоји се од унутрашње и спољашње противпожарне мреже, која обезбеђује поуздано и ефикасно гашење пожара у случају његове појаве у било ком делу новопроектваног објекта.

Носилац Пројекта је у обавези да испоштује техничке, организационе и остале мере, како би се спречили наведени акциденти и ризик од настанка истих свео у прихватљиве границе.

4.0. Приказ главних алтернатива које су разматране

У поступку процене утицаја на животну средину, у складу са законском регулативом, обавеза је да се разматрају могућа варијантна решења, односно алтернативе у фази реализације планираног Пројекта.

Плански посматрано, предметни Пројекат: Фазна изградња апарт-хотел, 2По+3Су+Пр+2С+3Пк, на кп. бр. 1514/38 КО Копаоник, површине 6257m², општина Рашка, се налази:

- у обухвату Просторног плана подручја посебне намене Националног парка „Копаоник“ („Сл гласник РС“, број 89/16);
- у границама Плана детаљне регулације „Суво Рудиште“ на Копаонику („Сл. гласник Општине Рашка“, број 195/18);
- у границама Урбанистичког пројекта за изградњу објекта апарт-хотела на кп.бр.1514/42, 1514/41 и 1514/38 све КО Копаоник, општина Рашка (Потврда Министарства грађевинарства, саобраћаја и инфраструктуре, Сектора за просторно планирање и урбанизам, број 350-01-02512/2022-11 од 17.3.2023. године).

За планирани Пројекат су исходовани:

- Локацијски услови Министарства грађевинарства, саобраћаја и инфраструктуре, ROP-MSGI-14376-LOC-1/2023, заводни бр. 350-02-01158/2023-07 од 01.06.2023.године.

У циљу очувања и заштите аутохтоних пашњачких станишта и шумских екосистема, приликом озелењавања простора, вршити аутохтоним биљним врстама. Декоративне врсте и врсте егзота се могу користити али да притом нису инвазивне и алергене врсте. Инвазивне (агресивне, алохтоне) врсте у Србији су: *Acer negundo* (јасенолисни јавор или негундовац), *Amorpha fruticosa* (багремац), *Robinia pseudoacacia* (багрем), *Ailanthus altissima* (кисело дрво), *Fraxinus americana* (амерички јасен), *Fraxinus pennsylvanica* (пенсилвански јасен), *Celtis occidentalis* (амерички копривић), *Ulmus pumila* (ситнолисни или сибирски брест), *Prunus padus* (сремза), *Prunus serotina* (касна сремза) и др.

Са еколошког аспекта, поштујући принципе одрживог развоја туризма, на локацији планираног Пројекта и режима заштите III степена, могућа је реализација планираног Пројекта туристичког комплекса. Уз поштовање законске регулативе и пратећих подзаконских аката за предметну активност, уз поштовање мера и услова Завода за заштиту природе и примену мера за спречавање и отклањање свих потенцијалних ризика и штетних утицаја, у поступку извођења радова, спречавање појаве удеса на локацији као и мера контроле, заштите и мониторинга животне средине, рализација и редовно функционисање Пројекта: Фазна изградња апарт-хотела 2По+3Су+Пр+2С+3Пк, на кп. бр. 1514/38 КО Копаоник, површине 6257m² је еколошки прихватљива и одржива.

5.0. Опис чинилаца животне средине који могу бити изложени утицају

Стање животне средине, процена капацитета и квалитета свих чинилаца, дата је на основу вредновања простора са аспекта природних карактеристика, створених вредности, услова насталих у простору у протеклом периоду и података из постојеће базе података о мониторингу животне средине Националног парка „Копаоник“.

Процена стања животне средине даје се на основу природних карактеристика локације и просторне целине којој туристички комплекс припада, створених услова на локацији и окружењу и опсервације на терену, уз идентификацију свих извора загађивања и потенцијалних просторних и еколошких конфликта. Директни и индиректни ефекти свих компоненти развоја процењени су у односу на следеће аспекте:

- специфичних демографских карактеристика просторне целине, у границама НП „Копаоник“;
- флору и фауну, односно укупан биодиверзитет заштићеног природног добра;
- земљиште, воду, ваздух;
- предео и пејзаж;
- материјална добра и културну баштину;
- интеракцију између претходно наведених аспеката.

Локација планираног Пројекта: Фазна изградња апарт-хотела, 2По+3Су+Пр+2С+3Пк, на кп. бр. 1514/38 КО Копаоник, захвата површину 6257m² и налази се у просторној целини намењеној развоју туризма. На локацији и у окружењу нема извора загађивања из технолошких процеса и експлоатације природних ресурса, обзиром да се локација налази у НП „Копаоник“. Реализација планираног Пројекта неће изазвати демографске промене у окружењу, у смислу рушења објеката становања и расељавање становништва. Неће доћи до промене традиционалног начина живота становништва локалног становништва.

С обзиром на карактеристике Пројекта очекује се повећана концентрација туриста на локацији, с обзиром на то да је реч о туристичком објекту.

Увидом у Централни регистар заштићених природних добара и на основу Решења о условима заштите природе Министарства заштите животне средине бр. 353-02-03449/2022-04 од 25.10.2022. године, утврђено је да се локација на којој је планирана изградња пансионског објекта, односно кп.бр. 1514/42, 1514/41 и 1514/38 КО Копаоник налази у границама Националног парка „Копаоник“, у режиму заштите III (трећег) степена. Истовремено подручје се налази у просторном обухвату еколошки значајног подручја „Копаоник“ (редни бр. 16) еколошке мреже Републике Србије.

На самој локацији нису идентификовани представници флоре и фауне који могу бити угрожени реализацијом и редовним функционисањем Пројекта. Реализација предметног Пројекта се планира на грађевинском земљишту према Плану детаљне регулације „Суво Рудиште“ на Копаонику („Сл. гласник општине Рашка“, бр. 139/14), у Целини III – Блок Б-31, у оквиру површине планиране за остале намене – виле, апартмани, пансиони.

Предеоно-пејзажно, локација је део укупне предеоне целине, тако да планирани Пројекат неће представљати значајан утицај на животну средину са аспекта предеоних и пејзажних промена. Реализација планираног пансионског објекта, у складу са пројектном документацијом, биће део шире предеоне целине, пејзажно уређена у складу са условима за зону заштите III степена Националног парка „Копаоник“.

При процени могућих утицаја вредновани су сви краткорочни, локални и реверзибилни утицаји. Такође, извршена је процена могућих синергетских утицаја, дугорочних, иреверзибилних, као и утицаја са вероватноћом понављања.

Закључак: На основу напред наведеног, реализација, планираног Пројекта: Фазна изградња апарт-хотел, 2По+3Су+Пр+2С+3Пк, на кп. бр. 1514/38 КО Копаоник, површине 6257m², општина Рашка, мора бити спроведена на принципима одрживог развоја туризма, са прописаним правилима грађења и уређења, мерама и условима заштите природе прописаних Решењем о условима заштите природе Министарства заштите животне средине, бр.353-02-03449/2022-04 од 25.10.2022. године, а у циљу спречавања свих значајних негативних утицаја и последица на медијуме животне средине, биодиверзитет, укупан квалитет и капацитет простора.

6.0. Опис могућих значајних утицаја на животну средину

На основу претходно изложене анализе карактеристика локације и окружења, односно плански и урбанистички дефинисаног простора за реализацију туристичког комплекса, процене постојећег стања животне средине, карактеристика и специфичности предметног Пројекта, односно планираних активности, могу се предвидети и проценити могући негативни утицаји на животну средину. Очекиване промене у простору и утицаји на животну средину, од реализације Пројекта: Фазна изградња апарт-хотела, 2По+3Су+Пр+2С+3Пк, на кп.бр. 1514/38 КО Копаоник, површине 6257m², општина Рашка, разматрано је са више аспеката:

- могућих и очекиваних значајних утицаја у току извођења радова на реализацији пансионског објекта, пратећих садржаја и припадајуће инфраструктуре;
- могућих и очекиваних значајних утицаја у току редовног рада Пројекта;
- потенцијалних утицаја у случају акцидента на локацији Пројекта;
- утицаја у случају престанка рада Пројекта.

Анализом су обухваћени краткорочни, односно тренутни утицаји, утицаји који се могу повремени понављати у току извођења радова, као и перманентни утицаји на биодиверзитет и животну средину. Такође, у обзир су узети и потенцијални кумулативни и синергијски утицаји на укупно стање на ограниченом простору при извођењу пројектованих радова.

Утицаји у току реализације Пројекта - Уређење и припрема терена за реализацију туристичког комплекса, генерално доводе до утицаја и промена у простору и животној средини, које су углавном ограничене на локацију где се изводе радови, али и у непосредном окружењу. Планирана изградња туристичког комплекса и уређење терена мора бити дефинисана и усклађена са природним карактеристикама и вредностима предметне локације, обзиром да је терен у нагибу, а у циљу очувања пејзажно-предеоних вредности простора и спречавања негативних утицаја од потенцијалног угрожавања и деградације терена. Утицаји на животну средину, који могу настати приликом извођења радова, су просторно ограничени и привременог су карактера, а могу се манифестовати повећаним нивоом буке и појавом вибрација, емисијом издувних гасова која потиче од рада механизације са градилишта и меродавних транспортних средстава, развејавањем честица прашине приликом земљаних радова као и честица од коришћених грађевинских материјала. Промене у простору, са аспекта коришћења земљишта су трајне, иреверзибилне и догодиле су се у претходном периоду, с обзиром на то да је извршена пренамена земљишта. Ерозија тла као негативни утицај, због нагиба терена, може бити спречен и умањен мерама заштите од ерозије, у току извођења земљаних радова на локацији. Током фазне изградње туристичког комплекса очуваће се карактер мирног планинског простора за одмор, рекреацију, рехабилитацију, боравак у природи и спортске активности. Реализација туристичког комплекса и садржаја у функцији одрживог туризма заснована је на еколошким принципима, оптималан степен заузетости и изграђености простора, оптималан број корисника простора са минималним утицајем на аутохтоне екосистеме, природне вредности и заштићене врсте. Приликом реализације туристичког комплекса неопходна је примена традиционалних форми и природних материјала у највећој могућој мери, као и примена принципа визуелне препознатљивости и интегрисаности у природни амбијент.

Утицаји у току редовног функционисања туристичког комплекса, односно боравка туриста и осталих корисника простора, не представљају утицаје од посебног значаја на животну средину. У току редовног функционисања туристичког комплекса концентрација туриста и корисника услуга ће бити повећана. Не очекују се значајне емисије аерополутаната и буке, с обзиром на саобраћајно решење прилагођено

условима терена и пројектоване саобраћајнице са адекватним профилима и коловозним застором. Концентрација туриста и осталих корисника простора условљава и концентрацију моторних возила на локацији и приступном путу. Такође, не очекује се значајан интензитет саобраћаја на локацији, с обзиром на капацитет предметног Пројекта, емисија специфичних аерополутаната неће бити значајна и не очекује се достизање ГВИ ни при изразито неповољним метеоролошким условима. Уз уградњу таложника-сепаратора масти и уља за потенцијално зауљене атмосферске воде са паркинг простора, приступних саобраћајница и подова гаража и прикључење интерне фекалне канализације на јавну канализациону мрежу, спречиће се загађивање површинских и подземних вода и земљишта. У току боравка корисника простора на локацији Пројекта, генерисаће се отпад и отпадне материје. Настали отпад, као последица основне функције планираног објекта (комунални, рециклабилни, биоразградиви отпад, отпадно јестиво уље, санитарно-фекалне отпадне воде, условни чисте атмосферске воде и замашћене отпадне воде из кухиње) настајаће на локацији од боравка корисника услуга. Избор посуда за одлагање отпада мора бити сагласан условима надлежног комуналног предузећа. Изношење комуналног отпада ће се обављати контролисано и организовано, преко надлежног комуналног предузећа/оператера (који поседује дозволу за управљање отпадом), а што се потврђује Уговором о пружању услуга.

Акцидентне ситуације нису специфичне и карактеристичне у току редовног боравка у туристичком комплексу. Као потенцијални акциденти, на локацији планираног Пројекта су:

- процуривање нафтних деривата из моторних возила на локацији у току реализације Пројекта и редовних активности;
- пожар.

У случају престанка рада Пројекта или промене намене комплекса, Носилац Пројекта је у обавези да поступа у складу са условима важеће планске и урбанистичке документације. У случају рушења објекта, за процес уређења локације Носилац Пројекта је у обавези да ангажује исправну механизацију и средства рада. Приликом престанка функционисања објекта утицаји на животну средину су по обиму и врсти веома слични утицајима који се јављају и приликом саме реализације Пројекта. Локација планираног Пројекта се налази у границама Националног парка „Копаоник“ у оквиру III степена заштите, туристичком подручју националног интереса. Сходно томе треба посветити посебну пажњу мерама у случају трајног престанка рада Пројекта који би у овом случају, пре свега, нарушио амбијенталне вредности простора.

Закључак: Генерално предметни Пројекат је туристички комплекс који се планира и који ће се градити у складу са планском, урбанистичком, урбанистичко-техничком и пројектном докуменацијом, условима и сагласностима ималаца јавних овлашћења, све у складу са важећом законском регулативом. Дугорочне користи ће произаћи из побољшања квалитета туристичких услуга, директног и индиректног запошљавања локалног становништва. У току реализације и редовног рада Пројекта, уз примену техничких мера и поштовање услова заштите животне средине у фази реализације и редовног рада, биће умањен и спречен обим потенцијалних утицаја на животну средину, а на тај начин ће бити обезбеђен захтевани и прописани стандарди за туристичку делатност и испоштовани услови за анализирану зону НП „Копаоник“ те се са тог аспекта се не очекују значајни негативни утицаји на заштићено природно добро, природне вредности и животну средину.

6.1. Обим могућих утицаја Пројекта на животну средину

Обзиром на карактеристике локације, капацитет и карактеристике рада планираног, Пројекта, очекивани (процењени) обим утицаја на локацији, непосредно и шире окружење, односно заштићено природно добро НП „Копаоник“, биодиверзитет и

животну средину, уз примену мера превенције и заштите, поштовање услова ималаца јавних овлашћења, норми и стандарда за туристичку делатност у анализираној зони заштићеног подрушја, очекивани обим утицаја биће у еколошки и законски прихватљивим оквирима.

6.2. Могућност и природа прекограничног утицаја

Обзиром да за планирани Пројекат нису карактеристични прекогранични утицаји, из тог разлога нису предмет разматрања.

6.3. Величина и сложеност могућих утицаја на животну средину

Уз поштовање законске регулативе и услова ималаца јавних овлашћења, потенцијални негативни утицаји у току боравка корисника простора у туристичком комплексу, неће имати карактер великих, сложених и значајних утицаја на природу и животну средину. Неопходно је поштовање мера заштите животне средине, мера превенције и спречавања потенцијалних удеса, како би се спречили утицаји на медијуме животне средине и здравље корисника простора.

6.4. Вероватноћа утицаја

Редовни рад Пројекта нема значајних утицаја на медијуме животне средине, уз поштовање прописаних процедура, као и мера заштите животне средине у току реализације Пројекта, чиме се вероватноћа јављања значајних утицаја на медијуме животне средине своди на минимум, односно на малу вероватноћу јављања значајних утицаја на животну средину.

6.5. Трајање, учесталост и вероватноћа понављања могућих утицаја на локацији и окружењу

Боравак туриста и осталих корисника простора у туристичком комплексу не може изазвати трајне последице по стање медијума и животне средине у широј просторној целини. Сви потенцијални утицаји су микролокацијског карактера, краткотрајни, краткорочни, али са вероватноћом понављања. Не очекују се појаве значајнијих негативних утицаја на животну средину, а самим тим трајање, учесталост и вероватноћа понављања негативних утицаја на животну средину не могу бити значајније изражени.

6.6. Вероватноћа акцидента и удесних ситуација на локацији

Акцидентне ситуације, које могу настати на локацији, а могу се предвидети су: просипање нафтних деривата из ангажоване механизације у фази извођења радова и моторних возила на локацији у току припреме терена, изградње на локацији и пожар. Али, уз стриктно поштовање прописаних процедура у оквиру зоне извођења радова, поштовања услова и сагласности, мера управљања ризиком, као и законских норми и важећих стандарда, вероватноћа појаве акцидента је изразито мала, готово занемарљива.

7.0. Опис мера предвиђених у циљу спречавања, смањења и отклањања значајних штетних утицаја

Увидом на терену, у важећу просторно планску, урбанистичку и техничку документацију, карактеристике планираног Пројекта на подручју Националног парка „Копаоник“, може се констатовати да безбедну и еколошки прихватљиву реализацију мора пратити планирање, пројектовање и примена одговарајућих мера заштите животне средине. Сврха и циљ прописивања и примена мера заштите животне средине је превенција, спречавање, отклањање и минимизирање потенцијално значајних утицаја, као и обезбеђивање ефикасности деловања у могућим акцидентним ситуацијама.

Анализом карактеристика локације и непосредног окружења, може се закључити да предметни Пројекат: Фазна изградња апарт-хотела, 2По+3Су+Пр+2С+3Пк, на кп.бр. 1514/38 КО Копаоник, површине 6257m², општина Рашка, применом мера заштите, неће довести до значајних утицаја на природне вредности заштићеног подручја, на медијуме животне средине и здравље свих корисника простора.

Мере за смањивање и спречавање потенцијалних утицаја могу се систематизовати у следеће категорије:

- Мере дефинисане законским и подзаконским актима;
- Мере дефинисане постојећом планском и техничком документацијом;
- Мере заштите у току извођења Пројекта;
- Мере заштите у току редовног туристичког боравка и активности;
- Мере заштите у току рушења комплекса;
- Мере заштите у случају удеса.

Мере заштите природних вредности и животне средине обухватају:

- коришћење простора у складу са еколошким капацитетом и потенцијалом;
- заштита природних компоненти окружења и очување природне стабилности и равнотеже;
- заштита биодиверзитета;
- заштита природних предеоно - пејзажних вредности;
- током реализације планираног Пројекта, дозвољени су минимални утицаји на животну средину искључиво реверзибилног карактера;
- обавезно претходно испитивање и припрема терена за потребе реализације објеката, пратећих садржаја и инфраструктуре, у циљу превенције, спречавања и отклањања потенцијалних ризика по биодиверзитет;
- обавезно је максимално уклапање у специфични контекст окружења.

Најбитније мере заштите животне средине, које Носилац Пројекта мора поштовати:

1. Обавеза Носиоца Пројекта је да обавести Управљача заштићеног подручја, ЈП Национални парк „Копаоник“, о свим планираним активностима и омогући присуство на предметном подручју у својству надзора над свим активностима и радовима.
2. Обавеза Носиоца Пројекта је да извођење радова на Пројекту: Фазна изградња апарт-хотела, 2По+3Су+Пр+2С+3Пк, на кп.бр. 1514/38 КО Копаоник, површине 6257m², општина Рашка, изврши према правилима уређења и грађења која су дефинисана Просторним планом подручја посебне намене Националног парка „Копаоник“ и Планом детаљне регулације „Суво Рудиште“ („Сл. гласник општине Рашка“, бр. 139/14);

3. Обавеза Извођача радова је да сви планирани објекти буду максимално усклађени са морфологијом терена и да се организацијом различитих нивоа коришћења прилагоде нагибу.
4. Планирани радови могу се изводити искључиво у оквиру постојеће Целине III, блок Б-31.
5. У току извођења радова треба предвидети и спровести одговарајуће обезбеђење градилишта и радове изводити на начин да не омета рад јавног скијалишта.
6. За радове који изискују сечу одраслих, вредних стабала неопходна је сагласност староца заштићеног природног добра, ЈП НП „Копоник“. Уклањање дрвенасте вегетације може се вршити само након извршене дознаке.
7. За приступ радних машина и довожење и одвожење грађевинског материјала и комунални отпада, користити искључиво постојећи прилазни пут. Сав грађевински и други материјал потребан за изградњу објеката депоновати унутар парцеле.
8. У зони радова није дозвољено (забрањено је) сервисирање, поправка, одржавање и допуна горива ангажоване механизације и машина. У случају изузетне потребе, обавезне су мере заштите и коришћење заштитне опреме и посуда.
9. Обавеза Носиоца Пројекта да у току реализације туристичког комплекса, у што већој мери користити природни грађевински материјал (дрво, камен и слично), којим се утиче на побољшање укупног квалитета живота и животне средине и који се уклапа у непосредно окружење.
10. Објекат градити у складу са принципима Закона о енергетској ефикасности и рационалној употреби енергије („Службени гласник РС”, број 40/21), односно применити мере којима ће се смањити енергетски губици (адекватна изолација, столарија) што ће знатно допринети заштити животне средине.
11. Обавеза извођача радова да управља грађевинским и осталим отпадом, који ће настати на локацији у току реализације Пројекта (у фази припремних радова на локацијама, фази изградње објеката и пратеће инфраструктуре):
 - вишак земље има употребну вредност и може се употребити за насипање терена, нивелацију, санирање и рекултивацију деградираних локација и терена и друге намене, у складу са локалном нормативом и према условима надлежног јавног комуналног предузећа;
 - грађевински шут, који настаје као последица грађевинских радова, мора бити евакуисан са локације и ван зоне Националног парка „Копоник“ према условима надлежног комуналног предузећа, односно овлашћеног оператера који поседује дозволу за управљање отпадом, а у складу са Одлуком органа локалне самоуправе о утврђивању локације за одлагање грађевинског отпада.
12. На основу члана 109. Закона о културним добрима („Службени гласник РС”, број 71/94, 52/11 (др.закон), 99/11 (др.закон), 6/20 (др.закон) и 35/21 (др.закон)), обавеза Носиоца Пројекта, односно извођача радова је да, уколико наиђе на археолошко налазиште или археолошке предмете, одмах прекине радове и обавести надлежни Завод и да предузме мере да се налаз не оштети, не уништи и да се сачува на месту и у положају у коме је откривен.
13. Уколико је по изведеним радовима дошло до нарушавања околног простора, неопходно га је санирати; Све површине, које су на било који начин деградирале грађевинским и другим радовима, санирати након завршетка радова.

14. У делу објекта у коме је предвиђено гаражирање, придржавати се одредби Правилника о техничким захтевима за заштиту гаража за путничке аутомобиле од пожара и експлозија („Сл. лист СЦГ“, бр. 31/05) на начин да није у супротности са Правилником о техничким нормативима за заштиту од високих објеката од пожара („Сл. гл. РС“, бр. 80/15, 67/17 и 103/18).
15. У подземним гаражама туристичког центра обезбедити:
- систем принудне вентилације, при чему се вентилациони одвод мора извести у „слободну струју ваздуха“
 - систем за филтрирање отпадног ваздуха из гараже, уградњом уређаја за пречишћавање, отпашивање димних гасова до вредности излазних концентрација прашкастих материја прописаних Уредбом о граничним вредностима емисија загађујућих материја у ваздуху из стационарних извора загађивања, осим постројења за сагоревање („Сл. гласник РС“, бр. 111/15 и 83/21);
 - систем за контролу ваздуха у гаражи;
 - систем за праћење концентрације угљенмоноксида са аутоматским укључивањем система за усисавање;
 - континуирани рад наведених система у случају нестанка електричне енергије уградњом дизел агрегада одговарајуће снаге и капацитета.
16. За случај удесног изливања или просипања нафтних деривата, уља, мазива, на локацији обавезно је у зони рада обезбедити адекватан сорбент (зеолит, песак или други сорбент) за брз одговор на удесну ситуацију. За случај акцидента, зеолитом, песком или другим сорбентом. Тако настао отпад одложити у посебне судове и даље збринути преко овлашћеног оператера (са дозволом за управљање отпадом).
17. Све саобраћајнице, паркинзи и платои морају бити водонепропусни, а воде са ових површина се обавезно морају прикупљати и третирати на прикључку сливних површина (сепаратори масти и уља и течних горива) пре упуштања у атмосферску канализацију. Пре упуштања у канализацију обавезна је контрола квалитета.
18. Није дозвољено формирање парковског зеленила градског типа и уношење алохтоних (инвазивних) врста.
19. Обезбедити висок проценат и јасно дефинисати категорије зелених површина и сходно томе карактер озелењавања и одабир врста.
20. Приликом озелењавања простора, предност дати аутохтоним биљним врстама, отпорним на аерозагађење, које имају густу и добро развијену крошњу. Декоративне врсте и врсте егзота се могу користити али да притом нису инвазивне и алергене врсте. Инвазивне (агресивне, алохтоне) врсте у Србији су: *Acer negundo* (јасенолисни јавор или негундовац), *Amorpha fruticosa* (багремац), *Robinia pseudoacacia* (багрем), *Ailanthus altissima* (кисело дрво), *Fraxinus americana* (амерички јасен), *Fraxinus pennsylvanica* (пенсилвански јасен), *Celtis occidentalis* (амерички копривић), *Ulmus pumila* (ситнолисни или сибирски брест), *Prunus padus* (сремза), *Prunus serotina* (касна сремза) и др.
21. Није дозвољено постављање самостојећих рекламних табли (билборда). Рекламни панои на зидовима, фасадама, заштитним оградама и другим површинама морају бити уклопљени у визуелни идентитет простора. Осветљење рекламних панова не сме по интензитету превазилазити декоративну расвету. Нису дозвољене светлеће (неонске, ЛЕД или друге) рекламе, фирме и панои са наглим и интензивним променама боје и интензитета светлости.
22. Чврст отпад са карактеристикама секундарних сировина (папир, картон, стакло, пластика) и други рециклабилни отпад организовано прикупљати на локацији и

уступати заинтересованим правним и физичким лицима уз евиденцију према Закону о управљању отпадом („Сл. гласник РС” бр. 36/09, 88/10, 14/16, 95/18 (др. закон) и 35/23) и Правилнику о условима и начину сакупљања, транспорта, складиштења и третмана отпада који се користи као секундарна сировина или за добијање енергије („Сл. гласник РС” бр. 98/10).

23. У оквиру комплекса градилишта, на обележеном простору, поставити посуде за одлагање чврстог комуналног отпада који настаје од боравка запослених. Контејнере за одлагање комуналног отпада поставити тако да визуелно буду мање уочљиви а комуникацијски добро приступачни за меродавна возила (камионе смећаре). Одвожење-изношење комуналног отпада организовати преко надлежног комуналног предузећа.
24. Атмосферске воде са условно чистих површина (кровови, надстрешнице, пешачке стазе) могу се испуштати без претходног пречишћавања у околне зелене површине или у атмосферску канализацију. Препоручује се употреба атмосферске воде са условно чистих површина као техничке воде за наводњавање, испирање тоалета и сличне намене.
25. Санитарно-фекалне отпадне воде које могу настати у оквиру локације планираног туристичког комплекса интерном канализационом мрежом одводити у канализационе мреже у овој зони.
26. Отпад из таложника-сепаратора уља и масти, представља опасан отпад и поступање мора бити усклађено са одредбама Правилника о начину складиштења, паковања и обележавања опасног отпада („Сл. гласник РС”, бр. 92/10 и 77/21). Обавеза Носиоца Пројекта је да опасан отпад на даљи третман и поступање преда овлашћеном Оператеру који поседује дозволу за управљање опасним отпадом, у складу са Законом о управљању отпадом („Сл. гласник РС”, бр. 36/09, 88/10, 14/16 и 95/18), уз обавезно попуњен документ о кретању опасног отпада.
27. Обавеза Носиоца Пројекта је попуњавање документа о кретању отпада за сваку предају отпада правном лицу, у складу са Правилником о обрасцу Документа о кретању отпада и упутству за његово попуњавање („Службени гласник РС”, број 114/13) и Правилником о обрасцу Документа о кретању опасног отпада, обрасцу претходног обавештења, начину његовог достављања и упутству за њихово попуњавање („Службени гласник РС”, број 17/17); комплетно попуњен Документ о кретању неопасног отпада чува најмање две године, а трајно чува Документ о кретању опасног отпада, у складу са Законом.
28. Планирати хидрантску мрежу, сходно Правилнику о техничким нормативима за инсталације хидрантске мреже за гашење пожара („Сл. гласник”, бр. 3/18).
29. За случај удесног изливања или просипања нафтних деривата, моторних и индустријских уља, на локацији обавезно је у зони рада обезбедити адекватан сорбент (зеолит, песак или други сорбент) за брз одговор на удесну ситуацију; за случај акцидента, обавезно је прво спречити даље истицање или просипање, место удеса посути зеолитом, песком или другим сорбентом; тако настао отпад одложити у посебне судове и даље збринуту преко овлашћеног оператера (са дозволом за управљање отпадом).
30. Обавезе Носиоца Пројекта да изврши обуку запослених за случај настанка удеса:
 - Адекватно реаговање и одговор на удес;
 - Брзо опажање ситуације која се разликује од очекиване;
 - Брзо алармирање надлежних и одговорних лица и служби која организују акцију ефикасног локализовања и санирање последица, што представља важан предуслов како за настанак, тако и за спречавање ширења удеса.

31. Носилац Пројекта је у обавези да стриктно спроводи мере заштите од пожара и мера заштите и безбедности на раду, у складу са важећом законском регулативом и условима надлежног органа противпожарне полиције.
32. Неопходно је извести одговарајући систем противпожарне заштите у складу са Законом о заштити од пожара („Сл. гласник РС, бр. 11/09, 20/15, 87/18-3 (др. закон), 87/18-41 и 87/18-50 (др. закон)). Посебну пажњу посветити обуци и контроли запослених као и квалитету противпожарне опреме.
33. У случају да пожар није локализован и угашен у зачетку обавестити службу противпожарне заштите.
34. Вршити редовну контролу сигурносне опреме и инсталација од стране одговорних лица.
35. Ватрогасна опрема мора бити увек у приправности за дејство. Обавезан је дневни визуелни преглед опреме и редовна контрола, у складу са Законом о заштити од пожара („Сл. гласник РС“, бр. 111/09, 20/15 и 87/18 (др. закон)).
36. У случају престанка рада предметног Пројекта Носилац Пројекта је дужан да предметну локацију доведе у просторно и еколошки прихватљиво задовољавајуће стање, у складу са Законом о планирању и изградњи („Сл. гласник РС“, бр. 72/09, 81/09, 64/10-Одлука УС и 24/11 и 121/12, 42/13-одлука УС, 50/13-одлука УС, 98/13- одлука УС, 132/14, 145/14, 83/18,31/19, 37/19 (др. закон), 9/20 и 52/21) и Законом о заштити животне средине („Сл. гласник РС“, бр. 135/04, 36/09, 36/09 (др. закон), 72/09 (др. закон), 43/11 (УС), 14/16, 76/18 и 95/18 (др. закон)) и осталим секторским законима.

УПИТНИК УЗ ЗАХТЕВ ЗА ОДЛУЧИВАЊЕ О ПОТРЕБИ ИЗРАДЕ СТУДИЈЕ О ПРОЦЕНИ УТИЦАЈА

КРАТАК ОПИС ПРОЈЕКТА

Ред. бр.	Питање	ДА/НЕ	ДА/НЕ
		Кратак опис Пројекта?	Да ли последице могу бити значајне? Зашто?
1.	Да ли извођење, рад или престанак рада подразумевају активности које ће проузроковати физичке промене на локацији (топографије терена, коришћења земљишта, измену водних тела)?	ДА	НЕ
		Реализација Пројекта обухвата грађевинске радове који ће се вршити на подручју Националног парка „Копаоник“. Реализацијом туристичког комплекса доћи ће до измена физичких карактеристика терена на локацији. Са аспекта коришћења земљишта, предметни Пројекат је у сагласности са одредбама планског основа и дефинисаном наменом.	Неће бити негативних последица на животну средину уз поштовање и примену: мера и услова заштите природе; намене простора, правила коришћења и уређења земљишта и изградње објеката у заштићеном подручју, односно режиму заштите III степена Националног парка „Копаоник“.
2.	Да ли извођење или рад пројекта подразумева коришћење природних ресурса као што су земљиште, воде, материјали и енергија, посебно ресурса који нису обновљиви или који се тешко обезбеђују?	ДА	НЕ
		У току реализације Пројекта, за извођење радова биће ангажована механизација која ће, као погонско гориво, користити нафтне деривате/друге енергенте. Редовно функционисање нема захтева за значајном потрошњом земљишта. Вода ће се за предметни Пројекта користити пре свега за санитарне и противпожарне потребе у количинама које нису значајне са аспекта потрошње наведеног	Потрошња енергије и осталих ресурса је рационална и мала с обзиром на карактеристике планираног Пројекта.

		природног ресурса. Електрична енергија ће се користити за потребе осветљења на предметном комплексу и рада опреме и уређаја у складу са условима надлежног електродистрибутивног предузећа.	
3.	Да ли пројекат подразумева коришћење, складиштење, транспорт, руковање или производњу материја или материјала који могу бити штетни по људско здравље или животну средину или који могу изазвати забринутост због постојећих или потенцијалних ризика по људско здравље?	НЕ	НЕ
		Пројекат не представља ризик по животну средину, повредиве објекте и становништво у непосредном и ширем окружењу.	Са овог аспекта неће бити значајних последица.
4.	Да ли ће на пројекту током извођења, рада или по престанку рада настајати чврст отпад?	ДА	НЕ
		На локацији предметног Пројекта, у току реализације и редовног функционисања туристичког комплекса, генеришу се следеће врсте отпада: грађевински, комунални отпад, рециклабилни отпад, отпад из таложника - сепаратора уља и масти и биоразградиви отпад. Сав отпад који ће се генерисати при реализацији и редовног рада Пројекта, биће привремено ускладиштен на дефинисаној микролокацији, на месту настанка, а у поступку управљања предавати овлашћеним оператерима (надлежном јавном комуналном предузећу или оператеру који поседује дозволу за управљање отпадом).	Уз стриктно поштовање законских прописа, мера превенције, отклањања, минимизирања и свођења у законске оквире, управљање отпадом при реализацији предметног Пројекта је еколошки прихватљиво и за локацију и предметну просторну и урбанистичку целину.
5.	Да ли ће на пројекту долазити до испуштања загађујућих материја или било каквих опасних, отровних или непријатних материја у ваздух?	ДА	НЕ

		Извођење планираних радова захтева ангажовање механизације која као погонско гориво, користи моторни бензин или дизел гориво. Сагоревањем бензина и дизел горива настају одређени гасовити продукти (NOx, CO, SO2, VOC5), који се емитују у околну атмосферу.	Обим примењене механизације и степен њеног ангажовања су такви да су емисије у ваздух, настале сагоревањем бензина и дизел горива, занемарљиве.
6.	Да ли ће пројекат проузроковати буку и вибрације, емитовање светлости, топлотне енергије и електромагнетног зрачења?	ДА	НЕ
		Бука ће настајати као последица рада механизације у зони извођења радова и не представља значај са аспекта угрожавања животне средине и становништва из окружења. Бука у току редовног боравка корисника простора је последица одвијања саобраћаја у оквиру комплекса, који ће бити ниског интензитета. Емитовање светлости, топлотне енергије и електромагнетно зрачење није карактеристично за предметни Пројекат.	Са овог аспекта нема значајних последица по животну средину.
7.	Да ли пројекат доводи до ризика од контаминације земљишта или воде испуштеним загађујућим материјама на тло или у површинске или подземне воде?	НЕ	НЕ
		Све отпадне воде биће каналисане и одведене фекалном канализацијом у складу са условима надлежног јавног комуналног предузећа.	Са овог аспекта нема значајних последица по животну средину
8.	Да ли ће током извођења или рада пројекта постојати било какав ризик од удеса који може угрозити људско здравље или животну средину?	ДА	НЕ

		<p>Акцидентне ситуације које могу настати на локацији Пројекта, а могу се предвидети су:</p> <ul style="list-style-type: none"> - проциуривање нафтних деривата из ангажоване механизације у фази реализације и током редовног функционисања туристичког комплкса из моторних возила; - пожар. 	<p>Уз спровођење мера превенције и управљања ризиком, вероватноћа настанка акцидента биће мала, а последице по животну средину у случају да до акцидента дође биће мале и локалног карактера.</p>
9.	<p>Да ли ће пројекат довести до социјалних промена, на пример у демографском смислу, традиционалном начину живота, запошљавању?</p>	НЕ	НЕ
		<p>Редовно функционисње Пројекта довешће до повећане густине насељености и повећања стопе запослености, с обзиром да се ради о изградњи туристичког комплекса.</p>	<p>Нема утицаја са овог аспекта.</p>
10.	<p>Да ли постоје било који други фактори које треба анализирати, као што је развој који ће уследити, који би могли довести до последица по животну средину или до кумулативних утицаја са другим, постојећим или планираним активностима на локацији?</p>	НЕ	НЕ
		<p>Нема притиска за даљим развојем који би утицао на животну средину.</p>	<p>Нема значајних последица по животну средину.</p>
11.	<p>Да ли има подручја на локацији или у близини локације, заштићених по међународним или домаћим прописима због својих еколошких пејзажних, културних или других вредности, која могу бити захваћена утицајем пројекта?</p>	ДА	НЕ
		<p>Увидом у Централни регистар и на основу Решењем о условима заштите природе Министарства заштите животне средине, бр.353-02-03449/2022-04 од 25.10.2022.године локација планираног Пројекта се налази на подручју Националног парка „Копаоник“ у режиму заштите III (трећег) степена.</p>	<p>Неће бити негативних последица на животну средину уз поштовање и примену: мера и услова заштите природе; намене простора, правила коришћења и уређења земљишта и изградње објеката у заштићеном подручју, односно режиму заштите III степена Националног</p>

			парка „Копаоник”.
12.	Да ли има подручја на локацији или у близини локације, важних или осетљивих због еколошких разлога, на пример мочваре, водотоци или друга водна тела, планинска или шумска подручја, која могу бити загађена извођењем пројекта?	ДА	НЕ
		Локација планираног Пројекта се налази на подручју Националног парка „Копаоник“ у режиму заштите III (трећег) степена.	Уз примену мера заштите природе и животне средине, неће бити значајних последица по животну средину.
13.	Да ли има подручја на локацији или у близини локације која користе заштићене, важне или осетљиве врсте фауне и флоре, на пример за насељавање, лежење, одрастање, одмарање, презимљавање и миграцију, а која могу бити загађена реализацијом пројекта?	ДА	НЕ
		На локацији и непосредном окружењу локације или у близини локације нема заштићених, важних или осетљивих врста фауне и флоре, на пример за насељавање, лежење, одрастање, одмарање, презимљавање и миграцију.	Уз примену мера заштите природе и животне средине, неће бити значајних последица по животну средину.
14.	Да ли на локацији или у близини локације постоје површинске или подземне воде које могу бити захваћене утицајем пројекта?	НЕ	НЕ
		На локацији и непосредном окружењу локације нема водотокова. Реализација планираног објекта туристичке намене неће утицати на површинске и подземне воде.	Предметни Пројекат неће имати значајне негативне утицаје на водотокове.
15.	Да ли на локацији или у близини локације постоје подручја или природни облици високе амбијенталне вредности који могу бити захваћени утицајем пројекта?	НЕ	НЕ
		Нема значајних амбијенталних целина у окружењу чија би пејзажна и естетска вредност била умањена	Не очекују значајнији утицаји, иреверзибилне промене и последице по животну средину на локацији, непосредном и ширем окружењу.
16.	Да ли на локацији или у близини локације постоје путни правци или објекти који се користе за рекреацију или други објекти који могу бити захваћени утицајем пројекта?	ДА	НЕ

		На локацији и непосредном окружењу нема транспортних праваца који могу бити загушени. Предметни Пројекат неће утицати на загушење саобраћајница.	Нема последица са овог аспекта.
17.	Да ли на локацији или у близини локације постоје транспортни правци који могу бити загушени или који проузрокују проблеме по животну средину, а који могу бити захваћени утицајем пројекта?	НЕ	НЕ
		Предметни Пројекат неће изазвати загушење саобраћаја.	Нема последица са овог аспекта.
18.	Да ли се пројекат налази на локацији на којој ће вероватно бити видљив великом броју људи?	ДА	НЕ
		Локација Пројекта предтсавља простор дефинисан као површина са природним, блископриродним, екосистемским и предеоним вредностима од великог еколошког значаја. Те стога, Пројекат ће бити видљив великом броју људи.	Нема утицаја на животну средину.
19.	Да ли на локацији или у близини локације има подручја или места од историјског или културног значаја која могу бити захваћена утицајем пројекта?	НЕ	НЕ
		Објекти и садржаји овог типа су ван зоне потенцијалних утицаја, а реализација Пројекта не може негативно утицати на објекте од историјског и културног значаја.	Уз примену планираних мера заштите нема утицаја са овог аспекта.
20.	Да ли се пројекат налази у претходно неразвијеном подручју које ће због тога претрпети губитак зелених површина?	НЕ	НЕ
		Са аспекта постојеће и планиране намене, односно постојећег и планираног коришћења земљишта, обезбеђен је плански основ као могућност за реализацију планираног Пројекта: Фазна изградња апарт-хотел, 2По+3Су+Пр+2С+3Пк, на кп. Бр. 1514/38 КО Копаоник, површине 6257m ² , општина Рашка.	Неће бити последица по животну средину.
21.	Да ли се на локацији или у близини	ДА	НЕ

	локације пројекта користи земљиште, на пример за куће, вртове, друге приватне намене, индустријске или трговачке активности, рекреацију, као јавни отворени простор, за јавне објекте, пољопривредну производњу, за шуме, туризам, рударске или друге активности, које могу бити захваћене утицајем пројекта?	Непосредно окружење се користи за туризам, рекреацију и друге активности.	Нема утицаја са овог аспекта.
22.	Да ли за локацију и за околину локације постоје планови за будуће коришћење земљишта које може бити захваћено утицајем пројекта?	НЕ	НЕ
		Нема планова за будуће коришћење земљишта у окружењу, чија би реализација била угрожена радом предметног Пројекта.	Са овог аспекта нема битних последица.
23.	Да ли на локацији или у близини локације постоје подручја са великом густином насељености или изграђености која могу бити захваћена утицајем пројекта?	НЕ	НЕ
		У окружењу планиране локације нема подручја са великом густином насељености или изграђености која могу бити захваћена утицајем Пројекта.	Са овог аспекта нема битних последица.
24.	Да ли на локацији или у близини локације има подручја заузетих специфичним (осетљивим) коришћењима земљишта, на пример болнице, школе, верски објекти, јавни објекти који могу бити захваћени утицајем пројекта?	НЕ	НЕ
		У непосредном окружењу као и на локацији нема подручја заузетих специфичним (осетљивим) коришћењима земљишта који могу бити захваћени утицајем Пројекта.	Нема последица по наведене објекте и намене.
25.	Да ли на локацији или у близини локације има подручја са важним, висококвалитетним или ретким ресурсима (на пример, подземне воде, површинске воде, шуме, пољопривредна, риболовна, ловна и друга подручја, заштићена природна добра, минералне сировине и др.) која могу бити захваћена утицајем пројекта?	НЕ	НЕ
		У непосредном окружењу нема наведених подручја.	Неће бити последица по животну средину.

26.	Да ли на локацији или у близини локације има подручја која већ трпе загађење или штету на животној средини (на пример, где су постојећи правни нормативи животне средине пређени) која могу бити захваћена утицајем пројекта?	НЕ	НЕ
		На локацији, непосредном и ширем окружењу нема подручја која већ трпе загађивање. Нема реализованих Пројеката нити евидентираних значајних извора загађивања животне средине.	Нема последица по животну средину.
27.	Да ли је локација пројекта угрожена земљотресима, слегањем земљишта, клизиштима, ерозијом, поплавама или повратним климатским условима (на пример температурним разликама, маглом, јаким ветровима) који могу довести до проузроковања проблема у животној средини од стране пројекта?	НЕ	НЕ
		На предметној локацији, нису идентификовани показатељи нестабилности терена, појаве клизишта, слегања терена, ерозије.	Нема значајних последица по животну средину.

РЕЗИМЕ

карактеристика Пројекта и његове локације са индикацијом потребе за изградом Студије о процени утицаја на животну средину

Просторно-положајно посматрано, планирани Пројекат: Фазна изградња апарт-хотела, 2По+3Су+Пр+2С+3Пк, на кп.бр.1514/38 КО Копаоник, површине 6257m², општина Рашка.

Просторно, локација планираног Пројекта се налази:

- на удаљености од око 15,3km (ваздушном линијом) од административног центра општине Рашка;
- у оквиру заштићеног подручја Националног парка „Копаоник“.

Плански посматрано, локалитет „Јарам“ се налази у границама:

- Просторног плана подручја посебне намене Националног парка „Копаоник“ („Сл гласник РС”, број 89/16);
- Плана детаљне регулације „Суво Рудиште“ на Копаонику („Сл. гласник Општине Рашка“, број 195/18);
- Урбанистичког пројекта за изградњу објекта апарт-хотела на кп.бр.1514/42, 1514/41 и 1514/38 све КО Копаоник, општина Рашка (Потврда Министарства грађевинарства, саобраћаја и инфраструктуре, Сектора за просторно планирање и урбанизам, број 350-01-02512/2022-11 од 17.3.2023. године);

За планирани Пројекат су исходовани:

- **Локацијски услови** Министарства грађевинарства, саобраћаја и инфраструктуре, ROP-MSGI-14376-LOC-1/2023, заводни бр. 350-02-01158/2023-07 од 01.06.2023.године.

Микролокацијски посматрано, на предметној локацији нема изграђених објеката, а од постојећих садржаја у непосредној близини налазе се:

- шумски комплекси јужно и југоисточно, непосредно уз границу локације,
- апартмански и угоститељски објекти „Сребрна лисица“ и „Жупа“ и садржаји који се налазе источно непосредно од границе локације;
- у близини метеоролошке станица Копаоник.

Са аспекта постојеће и планиране намене, односно постојећег и планираног коришћења земљишта, обезбеђен је плански основ као могућност за реализацију планираног Пројекта: Фазна изградња апарт-хотела, 2По+3Су+Пу+2С+3Пк, на кп.бр.1514/38 КО Копаоник, површине 6257m², општина Рашка.

Предмет Захтева за одлучивање о потреби процене утицаја на животну средину је Пројекат је Фазна изградња апарт-хотела, 2По+3Су+Пу+2С+3Пк, на кп.бр.1514/38 КО Копаоник, површине 6257m², општина Рашка, на површини која је планирана за туризам (смештајни капацитети).

Према дефинисаној концепцији уређења простора и намени објеката, туристички комплекс је обликован у форми затвореног блока са два унутрашња платоа, доњим и горњим, чије је формирање условљено постојећом морфологијом терена.

Планирани Пројекат: Фазна изградња апарт-хотела, 2По+3Су+Пу+2С+3Пк, на кп.бр.1514/38 КО Копаоник, површине 6257m², општина Рашка, чине:

- полуатријумски објекат, облика ћириличног слова „П“, који се састоји из четири ламеле;
- спратност 2По+3Су+П+2+3Пк (две подрумске етажне, 3 сутурена, приземље, 2 спрата и 3 поткровља);
- подрум -2 је етажна потпуно укопана у терен;
- подрум -1 је подземна етажна која је укопана више од 2,20m у терен;
- сутурен 3 је етажна која је делимично укопана у терен – укопана је 68,30%;
- сутурен 2 је етажна која је делимично укопана у терен – укопана је 52,28%;
- сутурен 1 је етажна која је делимично укопана у терен – укопана је 30,70%;

У току реализације и редовних активности на локацији генерисаће се следеће врсте отпада и отпадних вода:

- грађевински отпад;
- комунални отпад;
- рециклабилни отпад;
- отпад из таложника-сепаратора уља и масти;
- биоразградиви отпад;
- отпадно јестиво уље;
- санитарно-фекалне отпадне воде;
- условно чисте атмосферске воде;
- замашћене отпадне воде из кухиње.

При форсираном раду механизације и раду осталих меродавних возила у току извођења радова, може доћи до:

- емисије буке која може утицати на фауну у непосредном окружењу;
- полутаната атмосфере са могућим и очекиваним краткотрајним, микролокацијским прекорачењем граничних вредности, као и
- привремене визуелне деградације пејзажних карактеристика.

Удесне ситуације која могу настати на локацији Пројекта, а могу се предвидети су:

- просипање и случајно процуривање нафтних деривата из ангажоване грађевинске и друге механизације у току уређивања локације, изградње туристичког комплекса, као и из возила у току редовног функционисања и
- пожар.

Сврха прописивања и примене мера заштите животне средине је превенција, спречавање, неутралисање и минимизирање потенцијално значајних утицаја, као и обезбеђивање ефикасности деловања у могућим акцидентним ситуацијама.

На основу горе наведених чињеница може се извести закључак да Пројекат: Фазна изградња апарт-хотела, 2По+3Су+Пу+2С+3Пк, на кп.бр.1514/38 КО Копаник, површине 6257m², општина Рашка, налази се на територији општине Рашка, може бити одржив и еколошки прихватљив уз стриктну примену пројектованих мера и услова заштите природе, животне средине и еколошког мониторинга као и мера превенције, отклањања, минимизирања и свођења у законске оквире свих негативних утицаја на животну средину.

Носилац Пројекта:
„Матис-Зетаградња“ ДОО
11070 Нови Београд
Булевар Михајла Пупина 115

По Овлашћењу Носиоца Пројекта од
08.06.2023. године

За Носиоца Пројекта
ECOlogica URBO DOO
Крагујевац
Ул. Саве Ковачевића бр. 3/1

директор:
Евица Рајић





ПРИЛОЗИ

Прилози:

- Извод из АПР-а;
- Листови непокретности бр. 203 за кп. бр. 1514/42, 1514/41 и 1514/38 све КО Копаоник, општина Рашка, од 06.06.2022. године;
- Копија плана за кп. бр. 1514/42, 1514/41 и 1514/38 све КО Копаоник, општина Рашка, бр. 953-050-10221/2022 од 06.06.2022. године, РГЗ Служба за катастар непокретности Рашка;
- Копија плана водова за кп. бр. 1514/41, 1514/42 и 1514/38 све КО Копаоник, општина Рашка, бр. 956-306-13296/2022, Републички геодетски завод, Сектор за катастар непокретности – Одељење за катастар водова Краљево;
- Потврда Министарства грађевинарства, саобраћаја и инфраструктуре, Сектор за просторно планирање и урбанизам, бр. 350-01-02512/2022-11 од 17.03.2023. године;
- Информација о локацији бр. 350-02-00667/2022-07 од 16.05.2022. године, Министарство грађевинарства, саобраћаја и инфраструктуре, Сектор за просторно планирање и урбанизам;
- Локацијски услови бр. 350-02-01158/2023-07 од 01.06.2023. године, Министарство грађевинарства, саобраћаја и инфраструктуре;
- ЈКП „Рашка“ Рашка – водовод и канализација, бр. 2615 од 30.05.2023. године;
- Услови Министарства одбране, Сектора за материјалне ресурсе, Управе за инфраструктуру, бр. 7806-2 од 19.05.2023. године;
- Услови Министарства унутрашњих послова, Сектора за ванредне ситуације, Одељења за ванредне ситуације у Краљеву, бр. 217-4742/23 од 19.05.2023. године;
- Услови „Телеком Србија“ а.д., ИЈ Крагујевац, бр. 217662/3-2023 ДБ од 25.05.2023. године;
- Услови ЈП „Скијалишта Србије“, Београд бр. 585 од 19.05.2023;
- Услови „Електродистрибуције Србије“ д.о.о. Београд, Огранак Електродистрибуција Краљево, бр. 8G-1.0.0-D-09.08-443849-22 од 24.10.2022. године;
- ЈКП „Рашка“ Рашка услови бр. 7599 од 08.12.2022. године;
- Услови за заштиту споменика културе, Краљево, бр. 1253/2 од 14.11.2022 године;
- Услови Министарства заштите животне средине, бр. 353-02-03449/2022-04 од 25.10.2022. године;
- ЈП „Национални парк Копаоник“ сагласност, бр. 286/23 од 13.03.2023. године.

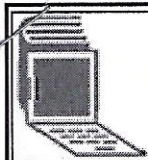

5000215369270

**ИЗВОД О
РЕГИСТРАЦИЈИ
ПРИВРЕДНОГ СУБЈЕКТА**Република Србија
Агенција за привредне регистре**ОСНОВНИ ИДЕНТИФИКАЦИОНИ ПОДАТАК**

Матични / Регистарски број 21747297

СТАТУСИ

Статус привредног субјекта Активан

Са статусом социјалног
предузетништва Не**ПРАВНА ФОРМА**

Правна форма Друштво са ограниченом одговорношћу

ПОСЛОВНО ИМЕ

Пословно име MATIS-ZETAGRADNJA DOO BEOGRAD

Скраћено пословно име MATIS-ZETAGRADNJA DOO

ПОДАЦИ О АДРЕСАМА**Адреса седишта**

Општина НОВИ БЕОГРАД

Место БЕОГРАД (НОВИ БЕОГРАД), НОВИ БЕОГРАД

Улица БУЛЕВАР МИХАЈЛА ПУПИНА

Број и слово 115

Спрат, број стана и слово / /

Адреса за пријем електронске поште

Е- пошта office@m-zg.rs

ПОСЛОВНИ ПОДАЦИ**Подаци оснивања**

Датум оснивања 27.12.2021

Време трајања

Време трајања привредног субјекта Неограничено

Претежна делатност

Шифра делатности 4120

Назив делатности

Изградња стамбених и нестамбених зграда

Остали идентификациони подаци

Порески Идентификациони Број (ПИБ)

112826191

Подаци од значаја за правни промет**Текући рачуни**

160-6000001324583-02

160-6000001325094-21

Подаци о статусу / оснивачком акту

Не постоји обавеза овере измена оснивачког акта

Датум важећег статута

Датум важећег оснивачког акта

23.12.2021

**Законски (статутарни) заступници****Физичка лица**

1. Име

Петар

Презиме Лазовић

ЈМБГ

0102991792616

Функција

Директор

Ограничење
супотписом

не постоји ограничење супотписом

Чланови / Сувласници**Подаци о члану**

Име и презиме

Петар Лазовић

ЈМБГ

0102991792616

Подаци о капиталу**Новчани**

износ

датум

Уписан: 5.000,00 RSD

износ

датум

Уплаћен: 5.000,00 RSD

06.10.2022

Удео

износ(%)

50,000000000000

Подаци о члану

Име и презиме

Blagota Radović

Број пасоша и
земља
издавања

J14AR9591 Crna Gora

Подаци о капиталу

Новчани

износ

датум

Уписан: 5.000,00 RSD

износ

датум

Уплаћен: 5.000,00 RSD

06.10.2022

Удео

износ(%)

50,000000000000

Основни капитал друштва

Новчани

износ

датум

Уписан: 10.000,00 RSD

износ

датум

Уплаћен: 10.000,00 RSD

06.10.2022

Регистратор, Миладин Маглов





Република Србија
Републички геодетски завод
Геодетско-катастарски информациони систем

* Број листа непокретности: 203

katastar.rgz.gov.rs/eKatastar | 06.06.2022. 11:32:06

Подаци катастра непокретности

Подаци о непокретности	c55c9906-1715-4719-9685-e8693eae91f5
Матични број општине:	71021
Општина:	РАШКА
Матични број катастарске општине:	745154
Катастарска општина:	КОПАОНИК
Датум ажурности:	03.06.2022. 13:53
Служба:	РАШКА
Извор податка:	РАШКА, ЈЕ

1. Подаци о парцели - А лист

Потес / Улица:	РЕПУ
Број парцеле:	1514/38
Површина m ² :	6257
Број листа непокретности:	203

Подаци о делу парцеле

Број дела:	1
Врста земљишта:	ОСТАЛО ГРАЂЕВИНСКО ЗЕМЉИШТЕ У СВОЈИНИ
Култура:	ПАШЊАК 6. КЛАСЕ
Површина m ² :	6257

Имаоци права на парцели - Б лист

Назив:	MATIS-ZETAGRADNJA ДОО
Адреса:	НОВИ БЕОГРАД, БУЛЕВАР МИХАЈЛА ПУПИНА 115
Матични број лица:	0000021747297
Врста права:	СВОЈИНА
Облик својине:	ПРИВАТНА
Удео:	1/1

Терети на парцели - Г лист

*** Нема терета ***

Напомена (терет парцела)

*** Нема напомене ***

* Извод из базе података катастра непокретности.

НАПОМЕНА: Сходно члану 18. Закона о републичким административним таксама и члану 6. Уредбе о условима издавања извода из листа непокретности и листа вода из ГКИС-а, без накнаде се издаје извод из листа непокретности: органима, организацијама и институцијама Републике Србије, аутономних покрајина, односно јединица локалне самоуправе, организацијама обавезног социјалног осигурања, установама основаних од стране Републике Србије, аутономних покрајина, односно јединица локалне самоуправе, Црквама и верским заједницама, Црвеном крсту Србије, дипломатско-конзуларним представништвима страних држава, под условом узајамности, јавним бележницима и геодетским организацијама, и исти се дигитално преузимају преко сервисне магистралне државних органа и електронских сервиса РГЗ-а.



Република Србија
Републички геодетски завод
Геодетско-катастарски информациони систем

* Број листа непокретности: 203

katastar.rgz.gov.rs/eKatastar | 06.06.2022. 11:30:32

Подаци катастра непокретности

Подаци о непокретности	a01820e8-19ac-4c45-9af0-33ae30f93123
Матични број општине:	71021
Општина:	РАШКА
Матични број катастарске општине:	745154
Катастарска општина:	КОПАОНИК
Датум ажурности:	03.06.2022. 13:53
Служба:	РАШКА
Извор податка:	РАШКА, ЈЕ

1. Подаци о парцели - А лист

Потес / Улица:	РЕПУ
Број парцеле:	1514/41
Површина m ² :	1536
Број листа непокретности:	203

Подаци о делу парцеле

Број дела:	1
Врста земљишта:	ОСТАЛО ГРАЂЕВИНСКО ЗЕМЉИШТЕ У СВОЈИНИ
Култура:	ПАШЊАК 6. КЛАСЕ
Површина m ² :	1536

Имаоци права на парцели - Б лист

Назив:	MATIS-ZETAGRADNJA ДОО
Адреса:	НОВИ БЕОГРАД, БУЛЕВАР МИХАЈЛА ПУПИНА 115
Матични број лица:	0000021747297
Врста права:	СВОЈИНА
Облик својине:	ПРИВАТНА
Удео:	1/1

Терети на парцели - Г лист

Врста терета:	ЗЕМЉИШТЕ У ЗОНИ НАЦИОНАЛНОГ ПАРКА
Датум уписа:	12.07.1990.
Трајање терета:	
Датум брисања:	
Опис терета:	ЗЕМЉИШТЕ У ЗОНИ НАЦИОНАЛНОГ ПАРКА "КОПАОНИК"

Напомена (терет парцела)

*** Нема напомене ***

* Извод из базе података катастра непокретности.

НАПОМЕНА: Сходно члану 18. Закона о републичким административним таксама и члану 6. Уредбе о условима издавања извода из листа непокретности и листа вода из ГКИС-а, без накнаде се издаје извод из листа непокретности: органима, организацијама и институцијама Републике Србије, аутономних покрајина, односно јединица локалне самоуправе, организацијама обавезног социјалног осигурања, установама основаних од стране Републике Србије, аутономних покрајина, односно јединица локалне самоуправе, Црквама и верским заједницама, Црвеном крсту Србије, дипломатско-конзуларним представништвима

страних држава, под условом узајамности, јавним бележницима и геодетским организацијама, и исти се дигитално преузимају преко сервисне магистрале државних органа и електронских сервиса РГЗ-а.



Република Србија
Републички геодетски завод
Геодетско-катастарски информациони систем

* Број листа непокретности: 203

katastar.rgz.gov.rs/eKatastar | 06.06.2022. 11:32:50

Подаци катастра непокретности

Подаци о непокретности	5cd2828c-48fd-4cff-a7e3-7955833c5d9c
Матични број општине:	71021
Општина:	РАШКА
Матични број катастарске општине:	745154
Катастарска општина:	КОПАОНИК
Датум ажурности:	03.06.2022. 13:53
Служба:	РАШКА
Извор податка:	РАШКА, ЈЕ

1. Подаци о парцели - А лист

Потес / Улица:	РЕПУ
Број парцеле:	1514/42
Површина m ² :	498
Број листа непокретности:	203

Подаци о делу парцеле

Број дела:	1
Врста земљишта:	ОСТАЛО ГРАЂЕВИНСКО ЗЕМЉИШТЕ У СВОЈИНИ
Култура:	ПАШЊАК 6. КЛАСЕ
Површина m ² :	498

Имаоци права на парцели - Б лист

Назив:	MATIS-ZETAGRADNJA ДОО
Адреса:	НОВИ БЕОГРАД, БУЛЕВАР МИХАЈЛА ПУПИНА 115
Матични број лица:	0000021747297
Врста права:	СВОЈИНА
Облик својине:	ПРИВАТНА
Удео:	1/1

Терети на парцели - Г лист

Врста терета:	ЗЕМЉИШТЕ У ЗОНИ НАЦИОНАЛНОГ ПАРКА
Датум уписа:	12.07.1990.
Трајање терета:	
Датум брисања:	
Опис терета:	ЗЕМЉИШТЕ У ЗОНИ НАЦИОНАЛНОГ ПАРКА "КОПАОНИК"

Напомена (терет парцела)

*** Нема напомене ***

* Извод из базе података катастра непокретности.

НАПОМЕНА: Сходно члану 18. Закона о републичким административним таксама и члану 6. Уредбе о условима издавања извода из листа непокретности и листа вода из ГКИС-а, без накнаде се издаје извод из листа непокретности: органима, организацијама и институцијама Републике Србије, аутономних покрајина, односно јединица локалне самоуправе, организацијама обавезног социјалног осигурања, установама основаних од стране Републике Србије, аутономних покрајина, односно јединица локалне самоуправе, Црквама и верским заједницама, Црвеном крсту Србије, дипломатско-конзуларним представништвима

страних држава, под условом узајамности, јавним бележницима и геодетским организацијама, и исти се дигитално преузимају преко сервисне магистрале државних органа и електронских сервиса РГЗ-а.



РЕПУБЛИКА СРБИЈА

РЕПУБЛИЧКИ ГЕОДЕТСКИ ЗАВОД

Сектор за катастар непокретности - Одељење за катастар водова Краљево

Број: 956-306-12626/2023

КОПИЈА КАТАСТАРСКОГ ПЛАНА ВОДОВА

Град / Општина РАШКА

Размера: 1: 1000

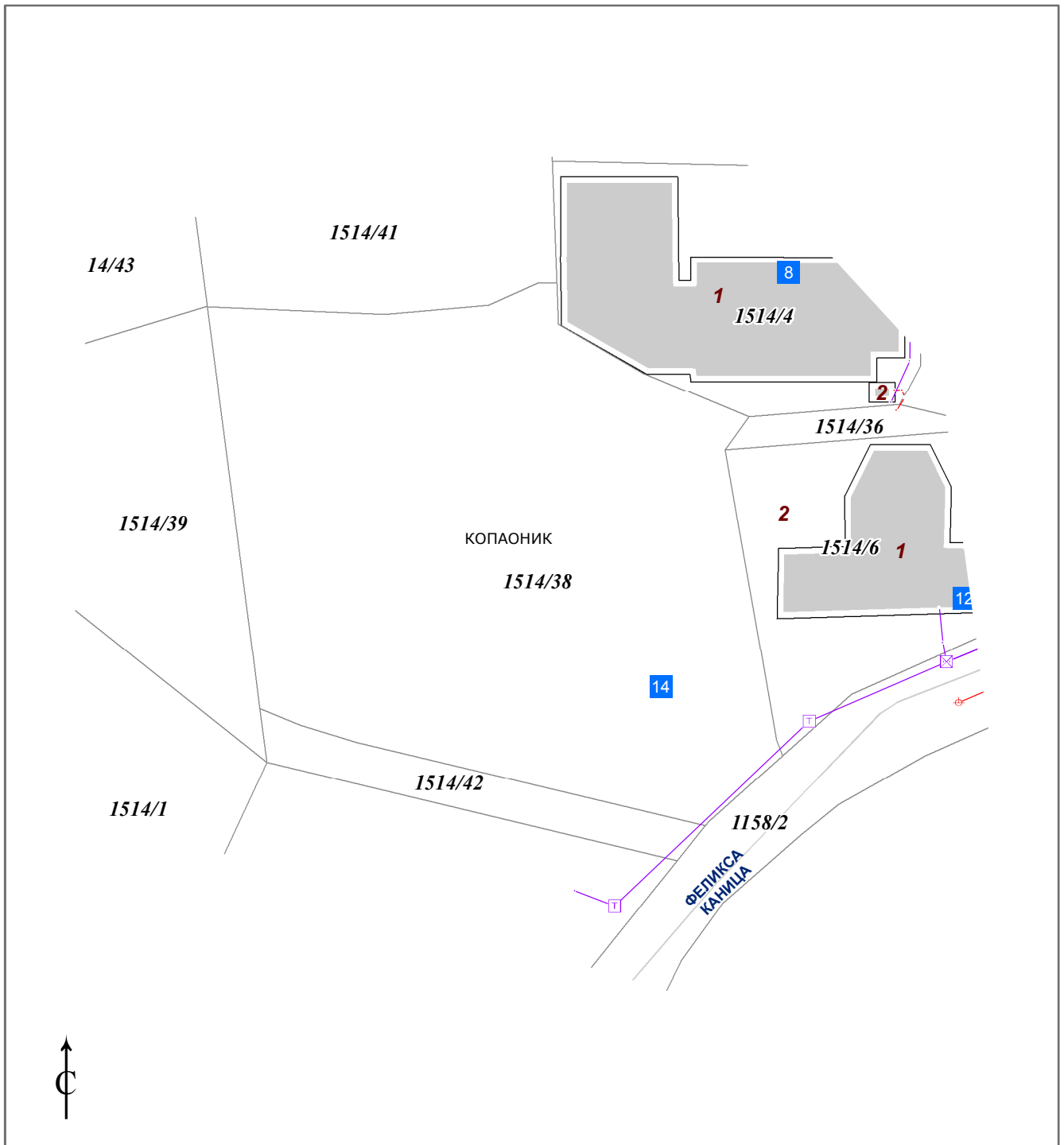

Копија плана водова је верна оригиналу.

Краљево

18.05.2023.године

ОВЛАШЋЕНО ЛИЦЕ



Република Србија
МИНИСТАРСТВО ГРАЂЕВИНАРСТВА,
САОБРАЋАЈА И ИНФРАСТРУКТУРЕ

Сектор за просторно планирање и урбанизам

Број: 350-01-02512/2022-11

Датум: 17.3.2023. године

Краља Милутина 10а, Београд

На основу члана 63а Закона о планирању и изградњи („Службени гласник РС”, бр. 72/09, 81/09 – исправка, 64/10 – УС, 24/11, 121/12, 42/13 – УС, 50/13 – УС, 98/13 – УС, 132/14, 145/14, 83/18, 31/19, 37/19 – др. закон, 9/20 и 52/21), чл. 76, 77 и 85 - 95. Правилника о садржини, начину и поступку израде докумената просторног и урбанистичког планирања („Службени гласник РС”, број 32/19), **одржане јавне презентације у периоду од 2. до 8. фебруара 2023. године и Закључка донетог на седници Комисије за стручну контролу Урбанистичког пројекта за изградњу објекта апарт-хотела на кп 1514/42, 1514/41 и 1514/38 све КО Копаоник, општина Рашка, одржаној 1. марта 2023. године**, Министарство грађевинарства, саобраћаја и инфраструктуре издаје:

ПОТВРДУ

Урбанистички пројекат за изградњу објекта апарт-хотела на кп 1514/42, 1514/41 и 1514/38 све КО Копаоник, општина Рашка, који је израдио Студио за пројектовање и инжењеринг „Ina projekt”, Краљево, Доситејева 154/17, одговорни урбаниста Милорад Миладиновић, дипл.инж.арх, лиценца УП 02 бр. 200003003, **НИЈЕ У СУПРОТНОСТИ са планским документима ширег подручја**, као и са одредбама Закона о планирању и изградњи („Службени гласник РС”, бр. 72/09, 81/09 - исправка, 64/10 - УС, 24/11, 121/12, 42/13 - УС, 50/13 - УС, 98/13 - УС, 132/14, 145/14, 83/18, 31/19, 37/19-др. закон, 9/20 и 52/21) и прописима донетим на основу овог закона.

Саставни део ове потврде је *Извештај о обављеној стручној контроли Урбанистичког пројекта за изградњу објекта апарт-хотела на кп 1514/42, 1514/41 и 1514/38 све КО Копаоник, општина Рашка*, од 8.3.2023. године, сходно члану 63а Закона о планирању и изградњи.

В.Д. ПОМОЋНИКА МИНИСТРА

мр Ђорђе Милић





Република Србија
МИНИСТАРСТВО ГРАЂЕВИНАРСТВА,
САОБРАЋАЈА И ИНФРАСТРУКТУРЕ
Сектор за просторно планирање и урбанизам

Број: 350-02-00667/2022-07

Датум: 16.05.2022. године

Краља Милутина 10а, Београд

Министарство грађевинарства, саобраћаја и инфраструктуре, поступајући по захтеву „Capital properties” д.о.о, Београд, Булевар Михајла Пупина бр. 115, 11000 Београд, под бројем 350-02-00667/2022-07 у складу са чланом 7. Закона о министарствима („Службени гласник РС”, број 128/20), чланом 53, а у вези члана 133. Закона о планирању и изградњи („Службени гласник РС”, бр. 72/09, 81/09 – исправка, 81/09 – одлука УС, 24/11, 121/12 – одлука УС, 42/13 – одлука УС, 50/2013 – одлука УС, 98/13 – одлука УС, 132/14, 145/14, 83/18, 31/19, 37/19 и 9/20) и Правилника о садржини информације о локацији и о садржини локацијске дозволе сагласно Плану детаљне регулације „Суво Рудиште“ и Изменама и допунама Плана детаљне регулације „Суво Рудиште“ („Службени лист општине Рашка“, бр. 139/14) и овлашћењем садржаним у решењу министра број 119-01-120/2021-02 од 12. фебруара 2021. године, издаје:

ИНФОРМАЦИЈУ О ЛОКАЦИЈИ

За предметне катастарске парцеле број 1514/42, 1514/41, 1514/38 све КО Копаоник

ПРЕДМЕТНИ ЗАХТЕВ: Захтев за издавање Информације о локацији за потребе изградње објекта.

ПЛАНИРАНА НАМЕНА: Предметне катастарске парцеле обухваћене су:

- Планом детаљне регулације „Суво Рудиште“ („Службени лист општине Рашка“ број 139/14)

Предметне катастарске парцеле обухваћене су поменути планским документом. Увидом у измене и допуне овог планског документа („Службени лист општине Рашка“ број 195/18), предметне катастарске парцеле се налазе изван граница измена и допуна овог планског документа, при чему је основни план остао директни основ за спровођење.

- Предметна катастарска парцела број 1514/41 КО Копаоник, општина Рашка припада површини јавне намене – јавне шумске и зелене површине, са сегментима јавног скијалишта. На предметној катастарској парцели, пролази планирана инсталација висинског превоза.
- Предметна катастарска парцела број 1514/38 КО Копаоник, општина Рашка, припада површини остале намене – комерцијални садржаји – хотели и одмаралишта.
- Предметна катастарска парцела број 1514/42 КО Копаоник, општина Рашка, припада површини јавне намене – приступна локална саобраћајница.

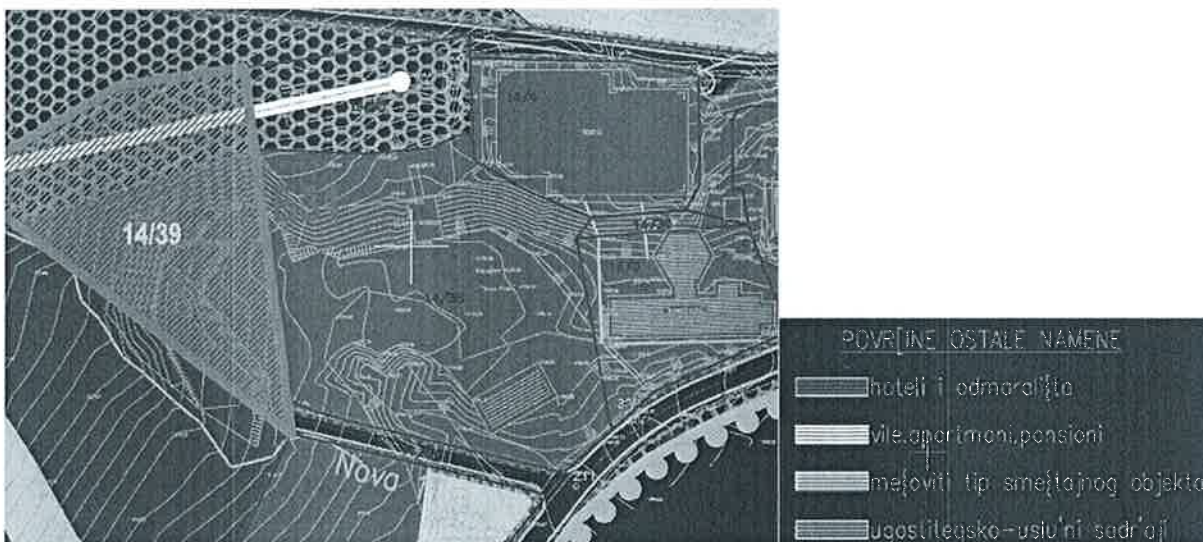

Графички прилог 02: Планирана намена површина, ПДР

Увидом у графички прилог „Инструменти Спровођења“, на подручју предметних катастарских парцела број 1514/42 и 1514/38 КО Копаоник.

Предметне катастарске парцеле општине Копаоник, су обухваћене **зоном са режимом трећег степена заштите**. На подручју Националног парка са режимом заштите III степена успоставља се селективно и контролисано газдовање природним ресурсима, са планском изградњом објеката и другим активностима у простору којима се не врши значајан неповољан утицај на квалитет животне средине, биолошку, геолошку и предеону разноврсност на подручју Националног парка.

У овом режиму омогућава се развој агроеколошке пољопривреде, заштита и унапређење шума, санитарни лов и рекреативни риболов уз еколошки одговорно и одрживо управљање популацијама дивљачи и аутохтоног рибљег фонда, планско уређење и комунално опремање туристичког центра и алпског скијалишта, планска изградња објеката туристичког смештаја (у складу са правилима утврђеним Просторним планом), техничке инфраструктуре, ловачких, шумарских и хидро-техничких објеката, електроенергетске, саобраћајне, водопривредне и телекомуникационе инфраструктуре.

Забрањује се изградња нових викенд и породичних кућа за одмор. Могућност за задржавање и озакоњење постојећих викенд кућа утврђује се урбанистичким планом за туристички комплекс и део туристичког насеља на подручју Просторног плана у границама Националног парка из дела V. 2.1. овог Просторног плана, односно детаљном разрадом у склопу наредних измена и допуна или израде новог Просторног плана. Услов за утврђивање могућности за задржавање и озакоњење викенд кућа је њихова пренамена у објекте за туристички смештај.

За све објекте који на било који начин могу да угрозе изданске и површинске воде, мора се обезбедити санитарно безбедно прикупљање и пречишћавање или одвођење отпадних вода, што условљава реализацију канализационих система и одговарајућих постројења за пречишћавање отпадних вода, односно, тамо где то није рационално ни изводљиво, изградњу и уређење непропусних септичких јама уз организовање службе која ће се старати о њиховом пражњењу.

ПРАВИЛА УРЕЂЕЊА И ГРАЂЕЊА:

Предметне катастарске парцеле припадају подцелини III. Предметне катастарске парцеле број 1514/42 и 1514/38 КО Копаоник припадају блоку Б 31.

Правила уређења и грађења за предметне катастарске парцеле које се спроводе у складу основним *ПДР-ом Суво Рудиште*:

Спратност и висина објекта (од заштитног тротоара на месту улаза у објекат до венца, на средини уличне фасаде објекта), могу бити:

- П + Пк - до 7 m;
- П + 1 + Пк - до 10 m;
- П + 1 + 2Пк - до 14 m;
- П + 2 + 2Пк - до 17 m;
- П + 2 + 3Пк - до 22 m.**

Кота приземља може бити до 1,5 m изнад коте терена на месту главног улаза у објекат. Висина слемена је функција ширине габарита објекта и примењеног нагиба крова.

Дозвољено је пројектовање сутерена (етажа чији се под налази у просеку до 1 m испод нивоа терена) и подземних етажа. Ако је терен у паду преко 15%, дозвољено је предвидети два нивоа приземља – ниско и високо.

Висина назитка у поткровљу може бити до 2,2 m, уз услов да висина венца не прелази прописани максимум. Дозвољено је у свим објектима у оквиру поткровља предвидети галерије које припадају јединици на нивоу испод. Дозвољено је користити тавански простор изнад највишег нивоа поткровља као техничку етажу, која се не рачуна у спратност.

Дозвољена је изградња само једног објекта на грађевинској парцели у оквиру кога морају бити сви садржаји.

Обнова и реконструкција постојећих објеката може се дозволити под следећим условима:

- замена постојећег објекта новим објектом може се дозволити у оквиру правила грађења датих овим планом;
- ако грађевинска парцела својом изграђеношћу не задовољава услове из овог плана дозвољени су само радови на текућем и инвестиционом одржавању, санацији и енергетској санацији;
- реконструкција и адаптација постојећих објеката се може дозволити у оквиру намена и правила грађења датих овим планом.

Ради разноврсног решења и комфора смештаја, поткровне етажне је могуће пројектовати разноврсно, тако да се дозвољава висина назитка од 1,6-2,2 m. Код објеката где се предвиђају два или три поткровља прво поткровље може бити у габариту спрата с тим да спољна обрада буде у духу поткровне етажне. Тамо где намена приземља није условљена, у приземљима објеката је могуће предвидети смештајне јединице, тако да својим терасама или предбаштама не сметају основним шемама кретања.

Кровови треба да буду коси. Могу да буду четвороводни и комбиновани. У поткровљима је могуће предвиђати кровне баце или кровне прозоре. Нагиби кровова треба да буду од 25-45°.

Целина којој припада предметна катастарска парцела број 1514/38 КО Копаоник: III, блок Б-31

Планирана намена: Хотели и одмаралишта; смештај мешовитог типа; здравство; јавне шумске и зелене површине и сегменти јавног скијалишта

Спратност:

- П+2+3Пк за хотеле и одмаралишта;
- П+2+2Пк за смештај мешовитог типа;
- П+Пк за културу, едукацију, рекреацију

Прописани индекс изграђености:

- 1,5 за хотеле и одмаралишта (нове локације)
- 2,3 за хотеле и одмаралишта (стечена локација)
- 1,3 за смештај мешовитог типа
- 0,1 за културу, едукацију, рекреацију

Висина објеката мора да буде прилагођена удаљењу од метеоролошке станице, и то тако да не сме бити већа од 1/10 растојања између метеоролошке станице и самог објекта. У постојећој техничкој бази, до измештања, могуће је вршити радове на текућем и инвестиционом одржавању и побољшању функције.

Индекс изграђености

Индекс изграђености је однос бруто развијене грађевинске површине (БРГП) свих објеката на парцели и укупне површине грађевинске парцеле.

Поткровне етаже (део у којем је светла висина најмање 1,5 m), улазе у обрачун БРГП и индекса изграђености (БРГП се множи са коефицијентом 0,6). Дозвољено је користити тавански простор изнад највишег нивоа поткровља као техничку етажу, која не улази у обрачун БРГП.

Подземне етаже не улазе у обрачун БРГП.

Сутерен се обрачунава у корисну површину у делу који се користи као смештај или комерцијална делатност и изван је земље преко 2,2 m чисте висине. Не рачуна се ако су помоћне или техничке просторије и гараже.

Индекс изграђености за Блок 31 дат је у Посебним правилима грађења.

Спратност и висина објеката

Спратност и висина објекта (од заштитног тротоара на месту улаза у објекат до венца, на средини уличне фасаде објекта), за Блок 31:

- П+2+3Пк - до 22 m.

Кота приземља може бити до 1,5 m изнад коте терена на месту главног улаза у објекат. Висина слемена је функција ширине габарита објекта и примењеног нагиба крова.

Дозвољено је пројектовање сутерена (етажа чији се под налази у просеку до 1 m испод нивоа терена) и подземних етажа. Ако је терен у паду преко 15%, дозвољено је предвидети два нивоа приземља – ниско и високо.

Висина назитка у поткровљу може бити до 2,2 m, уз услов да висина венца не прелази прописани максимум. Дозвољено је у свим објектима у оквиру поткровља предвидети галерије које припадају јединици на нивоу испод. Дозвољено је користити тавански простор изнад највишег нивоа поткровља као техничку етажу, која се не рачуна у спратност.

ПРАВИЛА ПАРЦЕЛАЦИЈЕ И ПРЕПАРЦЕЛАЦИЈЕ:

Положај парцеле је утврђен регулационом линијом у односу на површину јавне намене и разделним границама парцеле према суседним парцелама. Овим планом утврђују се регулационе линије, а разделне границе између грађевинских парцела утврђују се у процесу парцелације и препарцелације, у складу са Законом о планирању и изградњи.

За извођење радова на полагању подземних и ваздушних вода за електроенергетске, ПТТ, водне и гасне инсталације не врши се парцелација и препарцелација грађевинског земљишта. Парцелација се не врши ни за инсталације система вештачког оснежавања. Приликом израде пројеката парцелације и препарцелације и формирања грађевинских парцела, водити рачуна о постојећим катастарским парцелама у највећој могућој мери. Парцеле се могу укрупњавати до прописаног максимума, или делити до прописаног минимума за поједине врсте градње према намени простора ради корекција затечене парцелације у циљу формирања грађевинских парцела оптималних величина, облика и површина за изградњу објеката у складу са решењима из плана, правилима о грађењу и техничким прописима као и обезбеђења саобраћајних и др. инфраструктурних коридора.

На парцелама са наменом угоститељско-услужни објекти не може се вршити препарцелација. Минимална грађевинска парцела је 2,5 а, а за хотеле и одмаралишта је 15 а, осим за постојеће парцеле које су мање и такве могу да се задрже. Мања од 2,5 а може бити парцела за објекте инфраструктуре: трафо-станице, станице за препумпавање и сл.

Максимална површина грађевинске парцеле је до величине дела блока предвиђеног за изградњу за планирану намену, а за виле, апартмане, пансионе до 5а. Грађевинска парцела мора имати непосредан приступ јавној саобраћајној површини.

Ширина фронта грађевинске парцеле према јавној саобраћајној површини мора бити најмање 10 m. За парцеле које имају прилазни пут до јавне саобраћајнице рачуна се ширина границе парцеле приближно паралелне јавној саобраћајници. Парцеле за објекте инфраструктуре могу имати мању ширину фронта. Грађевинска парцела има површину и облик који омогућава изградњу објекта у складу са решењима из овог плана, правилима струке и важећим техничким прописима. Новоформиране парцеле треба да имају облик што ближе правоугаонику или трапезу, а одступања су могућа у циљу прилагођавања терену или затеченој парцелацији. При формирању нових грађевинских парцела водити рачуна да преостала површина блока такође задовољава услове за формирање грађевинских парцела, у смислу површине, ширине фронта и облика.

ЗАШТИТА ПРЕДЕЛА:

Концепција заштите, уређења и развоја предела заснива се на реализацији различитих приступа у обезбеђивању квалитета предела, а темељи се на очувању предела и његовог идентитета, унапређењу предела и предеоне разноврсности, планирању развоја на принципима одрживости у складу са предеоним одликама, санацији и ревитализацији нарушеног предела као и подстицању позитивних и минимизирању негативних утицаја кроз механизме управљања пределом. У циљу обезбеђивања специфичног карактера предела, којим се чува предеони диверзитет, идентитет и повезаност, простор се диференцира у односу на степен модификације природног предела на културни предео, у смислу да представља простор где је комбиновано деловање природе и човека.

Планским решењима се омогућава очување и унапређење карактеристичне структуре и слике културног предела, несметано функционисање природних процеса, санирање нарушене природне и естетске вредности предела, спречавање и заустављање непланске изградње усклађивањем изградње са карактером и капацитетом предела. Простор предметног плана је у оквиру граница НП Копаоник и под трећим је степеном заштите. У оквиру њега нису посебно издвојени простори у другим режимима заштите. Од биолошки доминатних врста треба истаћи да су на овом простору распрострањене тамне четинарске шуме које изграђује смрча.

Такође, поред комплекса биотопа шума, у пределу су присутни и комплекси биотопа ливада, пашњака, сувих станишта као и мање групације зеленила. Још једна битна одлика предела је изузетно богаство вода због чега овај простор обилује тресавама. Значајна одлика предела јесте намена која представља туристички центар са целогодишњом могућношћу коришћења, у оквиру чега је сада доминатна зимска туристичка понуда, тако да саставни део предела чине скијашке стазе са пратећом опремом (систем жичара и вештачког оснежавања).

За даљу израду геолошке документације неопходне за ниво израде идејних и главних пројеката појединачних објеката или комплекса објеката, а у циљу дефинисања ства них инжењерско-геолошких и хидрогеолошких услова простора обухваћеним планом, потребно је да се, поред познатих података, обавезно изведу и допунска-наменска детаљна геотехничка испитивања терена, са израдом одговарајућег броја засека и раскопа уз извођење потребног броја истражних бушотина и испитивања изваћеног језгра.

Предметна детаљна инжењерско-геолошка истраживања ускладити са потребама хидрогеолошких испитивања постојећих издани подземних вода (утврђивање нивоа подземних вода, краткотрајна црпења са одређивањем параметара геолошке средине и др.) у циљу добијања референтних резултата. Тек након таквих истражних радњи и лабораторијских испитивања, уз добијање одговарајућих егзактних података о терену, могуће је дати надградњу за конкретно и детаљно пројектовање објеката и пратећих садржаја на локалитетима који су предмет обухвата Плана.

СМЕРНИЦЕ ЗА СПРОВОЂЕЊЕ ПЛАНА:



Графички прилог 10: Смернице за спровођење плана, ПДР

Коришћени плански документ представља плански основ за формирање грађевинских парцела јавне намене, израду урбанистичких пројеката, пројеката парцелације/препарцелације, информације о локацији, а према правилима из овог плана, у складу са Законом о планирању и изградњи („Службени гласник РС“, бр. 72/09, 81/09, 64/10, 24/11, 121/12, 42/13, 50/13 и 98/13 – одлука УС, 132/14, 145/14, 83/18, 31/19 – др. закон и 9/20) и Правилником о општим правилима за парцелацију, регулацију и изградњу („Службени гласник РС“, бр. 22/15).

У првој фази реализације планских решења, планирају се интервенције на државном путу. У другој фази планира се измештање техничке базе (могуће је и фазно измештање) и изградња капацитета туристичког смештаја мешовитог типа, за шта је неопходан предуслов проналажење нове, примереније локације за техничку базу, ван граница обухвата овог плана и израда урбанистичког пројекта за потребе урбанистичко-архитектонске разраде локације после делимичног или потпуног уклањања садржаја техничке базе.

За све планиране интервенције, пре израде техничке документације, неопходно је прибавити услове и сагласности надлежних органа, организације и јавна предузећа.

Информација о локацији није основ за издавање грађевинске дозволе.



ПОМОЋНИК МИНИСТРА

мр Ђорђе Милић

по овлашћењу министра број

119-01-120/2021-02 од 12. фебруара 2021. године

Доставити:

- „Capital properties” д.о.о, Београд, Булевар Михајла Пупина бр. 115, 11000 Београд
- архиви



Република Србија

МИНИСТАРСТВО ГРАЂЕВИНАРСТВА,

САОБРАЋАЈА И ИНФРАСТРУКТУРЕ

Број предмета: ROP-MSGI-14376-LOC-1/2023

Заводни број: 350-02-01158/2023-07

Датум: 1.6.2023. године

Београд, Немањина 22 – 26

Министарство грађевинарства, саобраћаја и инфраструктуре, поступајући по захтеву Matis-Zetogradnja d.o.o., Булевар Михајла Пупина 115, Београд, за издавање локацијских услова, на основу члана 7. Закона о министарствима („Сл. гласник РС“, број 128/20 и 116/22), члана 23. Закона о државној управи („Сл. гласник РС“, број 79/05, 101/07, 95/10, 66/14, 47/18 и 30/18 – др. закон), члана 53а, а у вези са чланом 133. став 2. тачка 9а. Закона о планирању и изградњи („Сл. гласник РС“, бр. 72/09, 81/09 – исправка, 64/10 – одлука УС, 24/11, 121/12, 42/13-одлука УС, 50/13-одлука УС, 98/13-одлука УС, 132/14, 145/15, 83/18, 31/2019, 37/19, 9/20 и 52/21), Уредбе о локацијским условима („Сл.гласник РС“, број 115/20) и Правилника о поступку спровођења обједињене процедуре електронским путем („Сл.гласник РС“, број 68/19) у складу са Планом детаљне регулације Суво Рудиште на Копаонику („Сл. гласник општине Рашка“, број 139/2014), Урбанистичким пројектом за изградњу објекта апарт-хотела на кп 1514/42; 1514/41 и 1514/38 све КО Копаоник, општина Рашка (Потврда Министарства грађевинарства, саобраћаја и инфраструктуре, Сектора за просторно планирање и урбанизам број 350-01-02512/2022-11 од 17.3.2023. године) и овлашћењем садржаним у решењу министра број 119-01-1116/2022-02 од 12.12.2022. године, издаје:

ЛОКАЦИЈСКЕ УСЛОВЕ

- I. За фазну изградњу апарт-хотела, 2По+3Су+Пр+2С+3Пк, на кат. парцели бр. 1514/38 КО Копаоник површине 6257 m², општина Рашка, потребне за израду идејног пројекта, пројекта за грађевинску дозволу и пројекта за извођење, у складу са Планом детаљне регулације Суво Рудиште на Копаонику („Сл. гласник општине**

Рашка“, број 139/2014), Урбанистичким пројектом за изградњу објекта апарт-хотела на кп 1514/42; 1514/41 и 1514/38 све КО Копаоник, општина Рашка (Потврда Министарства грађевинарства, саобраћаја и инфраструктуре, Сектора за просторно планирање и урбанизам број 350-01-02512/2022-11 од 17.3.2023. године).

Категорија објекта: В, класификациони број: 121112

Укупна БРГП надземно: 14389,40 m²

Прикључци на инфраструктуру прелазе преко к.п. бр. 1516/1, 1515, 1514/41, 1514/1 и 1514/2 КО Копаоник

Прикључак на јавну саобраћајницу се налази на к.п. бр. 1514/42 и 1158/2 КО Копаоник

II. ПЛАНИРАНА НАМЕНА

Катастарска парцела 1514/38 КО Копаоник налази се у обухвату Урбанистичког пројекта за изградњу објекта апарт-хотела на кп 1514/42; 1514/41 и 1514/38 све КО Копаоник, општина Рашка (Потврда Министарства грађевинарства, саобраћаја и инфраструктуре, Сектора за просторно планирање и урбанизам број 350-01-02512/2022-11 од 17.3.2023. године), на површинама за остале намене – комерцијални садржаји, хотели и одмаралишта.

Намене хотели и одмаралишта; смештај мешовитог типа; виле апартмани, пансиони, обухватају туристички смештај свих типова. У оквиру ових садржаја могућ је смештај запослених. У оквиру ове намене могућа је изградња и додатних, пратећих садржаја у објекту: за рекреацију, спорт, угоститељство, трговину, услужно занатство, медицинску рехабилитацију, спа и сл.

Катастарска парцела је обухваћена зоном са режимом трећег степена заштите. На подручју Националног парка са режимом трећег степена заштите успоставља се селективно и контролисано газдовање природним ресурсима, са планском изградњом објеката и другим активностима у простору којима се не врши значајан неповољан утицај на квалитет животне средине, биолошку, геолошку и предеону разноврсност на подручју Националног парка.

III. ПРАВИЛА УРЕЂЕЊА И ГРАЂЕЊА

Целина којој припада кп 1514/38 КО Копаоник, Општина Рашка: III блок Б-31

Посебна правила грађења за Блок 31

Целина којој припада: III

II блока укупно (m²): 114305

Планирана намена: Хотели и одмаралишта; смештај мешовитог типа; јавне шумске и зелене површине и сегменти јавног скијалишта; култура, рекреација и едукација; спа центар.

Спратност: П+2+3Пк за хотеле и одмаралишта;

П+2+2Пк за смештај мешовитог типа;

П+Пк за културу, едукацију, рекреацију.

Ии: 1,5 за хотеле и одмаралишта (нове локације); 2,3 за хотеле и одмаралишта (стечена локација); 1,3 за смештај мешовитог типа; 0,1 за културу, едукацију, рекреацију.

Остала правила:

Висина објеката мора да буде прилагођена удаљењу од метеоролошке станице, и то тако да не сме бити већа од 1/10 растојања између метеоролошке станице и самог објекта.

У постојећој техничкој бази, до измештања, могуће је вршити радове на текућем и инвестиционом одржавању и побољшању функције.

Индекс изграђености је однос бруто развијене грађевинске површине (БРГП) свих објеката на парцели и укупне површине грађевинске парцеле.

Поткровне етаже (део у којем је светла висина најмање 1,5m), улазе у обрачун БРГП и индекса изграђености (БРГП се множи са коефицијентом 0,6). Дозвољено је користити тавански простор изнад највишег нивоа поткровља као техничку етажу, која не улази у обрачун БРГП.

Подземне етаже не улазе у обрачун БРГП.

Сутерен се обрачунава у корисну површину у делу који се користи као смештај или комерцијална делатност и изван је земље преко 2,2m чисте висине. Не рачуна се ако су помоћне или техничке просторије и гараже.

На подручју плана забрањено је оградавање, сем за намене и парцеле одређене у поглављу III.11. „Правила за оградавање“.

Приказ правила грађења и коефицијената:

број	назив параметра	вредност параметра
1	Доминантна/претежна намена	Хотели и одмаралишта
2	Компатибилне/могуће намене	Намене хотели и одмаралишта; смештај мешовитог типа; виле апартмани, пансиони, обухватају туристички смештај свих типова. У оквиру ових садржаја могућ је смештај запослених. У оквиру ове намене могућа је изградња и додатних, пратећих садржаја у објекту: за рекреацију, спорт, угоститељство, трговину, услужно занатство, медицинску рехабилитацију, спа и сл.
3	Индекс заузетости грађевинске парцеле	2,3 за хотеле и одмаралишта (стечена локација)
4	Услови за брзовање грађевинске парцеле за нову градњу	Минимална грађевинска парцела је 2,5 а, а за хотеле и одмаралишта је 15 а, осим за постојеће парцеле које су мање и такве могу да се задрже. Мања од 2,5 а може бити парцела за објекте инфраструктуре: трафо-станице, станице за препумпавање и сл.

		<p>Грађевинска парцела мора имати непосредан приступ јавној саобраћајној површини.</p> <p>Ширина фронта грађевинске парцеле према јавној саобраћајној површини мора бити најмање 10 m. За парцеле које имају прилазни пут до јавне саобраћајнице рачуна се ширина границе парцеле приближно паралелне јавној саобраћајници.</p>
5	Типологија објеката	Дозвољена је изградња само једног објекта на грађевинској парцели у оквиру кога морају бити сви садржаји.
6	Највећа дозвољена спратност објеката	<p>П+Пк - до 7 m</p> <p>П+1+Пк - до 10 m</p> <p>П+1+2Пк - до 14 m</p> <p>П+2+2Пк - до 17 m</p> <p>П+2+3Пк - до 22 m</p> <p><u>Спратност:</u> П+2+3Пк за хотеле и одмаралишта.</p>
7	Могућност грађења више објеката на истој грађевинској парцели	Дозвољена је изградња само једног објекта на грађевинској парцели у оквиру кога морају бити сви садржаји.
8	Положај објекта у односу на границу суседне парцеле	Најмање одстојање објеката од границе суседне парцеле је 2,50m, примењује се Правилник о општим правилима за парцелацију, регулацију и изградњу.
9	Паркирање и гаражирање	<p>Треба предвидети 1 паркинг место на 5 лежаја.</p> <p>За сваку грађевинску парцелу у оквиру ове зоне мора се обезбедити колски приступ и директан излаз на јавну саобраћајну површину. За паркирање возила за сопствене потребе, односно за потребе корисника објекта, мора се обезбедити паркинг место у оквиру предметне грађевинске парцеле.</p>
10	Зеленило	Неизграђене слободне и зелене површине треба да заузимају најмање 30% површине парцеле, односно 40% за хотеле и одмаралишта. У ове површине рачунају се и уређене слободне и зелене површине на

		равним крововима подземних етажа, партерно уређене пешачке комуникације, као и пешачки и колски приступи објектима у оквиру парцеле.
11	Ограђивање	Није могуће ограђивање комплекса
12	Минимални степен комуналне опремљености објекта	Обавезан је минимални степен комуналне опремљености парцеле у складу са Општим правилима грађења и условима надлежних предузећа и институција.
13	Услови за прикупљање и одношење отпада	Стандард за сакупљање отпада, састава као кућно смеће, на предметним просторима је у судовима - контејнерима запремине 1100 литара, габаритних димензија 1,37 x 1,20 x 1,45 m, и то за објекте у овим зонама је апроксимативно: - 1 контејнер на 800 m ² корисне површине (1000 m ² бруто површине) за туристички смештај; - 1 контејнер на 600 m ² корисне површине (750 m ² бруто површине) за остале намене.

Правила регулације и положај објекта на парцели

Регулација земљишта у оквиру територије плана обезбеђује заштиту јавног интереса и резервацију површина за јавне намене и у том смислу регулациона линија раздваја површину одређене јавне намене намењене јавном интересу од површина предвиђених за остале намене.

Грађевинска линија се утврђује овим планом у односу на регулациону линију и представља крајњу линију до које се може вршити изградња објеката. Терасе угоститељско-услужних објеката могу прећи грађевинску линију до регулационе линије.

Грађевинска линија је релевантна само за надземни део објеката. Подземне етаже могу прелазити грађевинску линију до границе парцеле, али тако да темељи објекта не прелазе границу парцеле. У подземном делу се оставља могућност за смештање додатних подземних садржаја: гаража и помоћних просторија у случају потребе, чиме се добија већи стандард укупног простора и у смислу склањања аутомобила са површине терена.

Растојања од бочних и задњих граница грађевинских парцела, правила за пројектовање отвора стамбених просторија према суседним парцелама и правила за испаде на објекту (еркере, терасе...) према суседним парцелама, примењују се према Правилнику о општим правилима за парцелацију, регулацију и изградњу.

Општа правила парцелације (услови за образовање грађевинске парцеле)

Положај парцеле је утврђен регулационом линијом у односу на површину јавне намене и разделним границама парцеле према суседним парцелама. Овим планом утврђују се регулационе линије, а разделне границе између грађевинских парцела утврђују се у процесу парцелације и препарцелације, у складу са Законом о планирању и изградњи.

Минимална грађевинска парцела је 2,5 а, а за хотеле и одмаралишта је 15 ари, осим за постојеће парцеле које су мање и такве могу да се задрже. Мања од 2,5 ари може бити парцела за објекте инфраструктуре: трафо-станице, станице за препумпавање и сл.

Максимална површина грађевинске парцеле је до величине дела блока предвиђеног за изградњу за планирану намену, а за виле, апартмане, пансионе до 5 ари. Грађевинска парцела мора имати непосредан приступ јавној саобраћајној површини.

Ширина фронта грађевинске парцеле према јавној саобраћајној површини мора бити најмање 10m. За парцеле које имају прилазни пут до јавне саобраћајнице рачуна се ширина границе парцеле приближно паралелне јавној саобраћајници. Парцеле за објекте инфраструктуре могу имати мању ширину фронта.

Грађевинска парцела има површину и облик који омогућава изградњу објекта у складу са решењима из овог плана, правилима струке и важећим техничким прописима. Новоформиране парцеле треба да имају облик што ближе правоугаонику или трапезу, а одступања су могућа у циљу прилагођавања терену или затеченој парцелацији. При формирању нових грађевинских парцела водити рачуна да преостала површина блока такође задовољава услове за формирање грађевинских парцела, у смислу површине, ширине фронта и облика

Типологија објеката

Дозвољена је изградња само једног објекта на грађевинској парцели у оквиру кога морају бити сви садржаји.

Класификација објекта:

Тип објекта	Класификација појединих делова објекта	Класификациона ознака и категорија
Хотели и сличне зграде	Хотели, мотели, гостионице са собама, пансиони и сличне зграде за ноћење гостију, с рестораном или без њега. Преко 400 m ² или П+2	121112 В

Спратност и висина објеката

Целина којој припада кп 1514/38 КО Копаоник, Општина Рашка: **III блок Б-31**

Спратност и висина објекта (од заштитног тротоара на месту улаза у објекат до венца, на средини уличне фасаде објекта), могу бити:

П+Пк - до 7 m

П+1+Пк - до 10 m

П+1+2Пк - до 14 m

П+2+2Пк - до 17 m

П+2+3Пк - до 22 m

Спратност: П+2+3Пк за хотеле и одмаралишта.

Кота приземља може бити до 1,5 m изнад коте терена на месту главног улаза у објекат. Висина слемена је функција ширине габарита објекта и примењеног нагиба крова.

Ако је терен у паду подземна етажа на једној страни може бити изван земље и на тој страни објекат има висину до + 3-4m. Одступања од правила су могућа ако то изискује терен, суседни објекти, уклапање у пешачке токове или нивелете приступа гаражама и могу бити до 20% од висине типске етаже, у деловима објекта, а ако се акцентује део објекта, може бити и више, али не на површини већој од 15% основе.

Дозвољено је пројектовање сутерена (етажа чији се под налази у просеку до 1 m испод нивоа терена) и подземних етажа. Ако је терен у паду преко 15%, дозвољено је предвидети два нивоа приземља – ниско и високо.

Висина назитка у поткровљу може бити до 2,2m, уз услов да висина венца не прелази прописани максимум. Дозвољено је у свим објектима у оквиру поткровља предвидети галерије које припадају јединици на нивоу испод. Дозвољено је користити тавански простор изнад највишег нивоа поткровља као техничку етажу, која се не рачуна у спратност.

Висина објекта мора да буде прилагођена удаљењу од метеоролошке станице, и то тако да не сме бити већа од 1/10 растојања између метеоролошке станице и самог објекта.

Ради разноврсног решења и комфора смештаја, поткровне етаже је могуће пројектовати разноврсно, тако да се дозвољава висина назитка од 1,6 m - 2,2 m. Код објеката где се предвиђају два или три поткровља прво поткровље може бити у габариту спрата стим да спољна обрада буде у духу поткровне етаже. Тамо где намена приземља није условљена, у приземљима објеката је могуће предвидети смештајне јединице, тако да својим терасама или предбаштама не сметају основним шемама кретања.

Обезбеђивање приступа парцели и простора за паркирање возила

За сваку грађевинску парцелу у оквиру ове зоне мора се обезбедити колски приступ и директан излаз на јавну саобраћајну површину. За паркирање возила за сопствене потребе, односно за потребе корисника објекта, мора се обезбедити паркинг место у оквиру предметне грађевинске парцеле.

Овим планом се прописују следећи нормативи за одређивање потребног броја паркинг места:

Нормативи за одређивање потребног броја паркинг места

број	врста објекта	треба предвидети 1 паркинг место на:
1	туристички смештај	5 лежаја

2	пословање	50 m ² нето површине
3	угоститељство	20 m ² нето површине
4	трговина	50 m ² нето површине
5	мањи локали и киосци	1 локал или киоск

* за јединице мање од 70 m² обезбедити 1ПМ

Архитектонско обликовање и материјализација, партерно уређење и озелењавање

Обликовање

Ради разноврсног решења и комфора смештаја, поткровне етажне је могуће пројектовати разноврсно, тако да се дозвољава висина назитка од 1,6-2,2 m. Код објеката где се предвиђају два или три поткровља прво поткровље може бити у габариту спрата с тим да спољна обрада буде у духу поткровне етажне.

Тамо где намена приземља није условљена, у приземљима објеката је могуће предвидети смештајне јединице, тако да својим терасама или предбаштама не сметају основним шемама кретања.

Кровови треба да буду коси. Могу да буду четвороводни и комбиновани. У поткровљима је могуће предвиђати кровне баце или кровне прозоре. Нагиби кровова треба да буду од 25-45°. У блоковима у целини I, осим блокова 18 и 19 и у целинама II и III материјали кровова треба да буду од дрвене или опекарске шиндре сивих тонова, с тим да архитектонске целине и комплекси као што су „Конаци“, хотел „Гранд“ и др. треба да буду јединствено покривени. На другим локацијама кровни покривачи могу бити шиндра, етернит, цреп. Боја браон, сива или црвено теракота. Код већих објеката на терену у паду треба настојати да су слемена кровова паралелна са изохипсама.

Материјализација

Видни материјали треба да су природни: камен, дрво, малтер, стакло. Сви видни делови темељних зидова; подрумских зидова и сокле треба да се раде од камена или да се облажу каменом (ломљеним каменом одређеног слога или неправилним слогом). Пожељно је да камен буде из локалних мајдана. Фуге између камења, ако су изражене, не треба фарбати.

Зидови могу бити од разних тврђих материјала, опеке, блокова разних врста, скелетни системи (дрвени, бетонски, челични). Зидови могу бити рађени од талпи, дебала и монтажа од разних сендвич панела. Фасаде могу бити обрађене: у дрвету, камену, малтерисане ако су у питању скелетна бетонска конструкција, опека или неки други блокови. Такође, фасада треба да се малтерише ако су панелни фасадни зидови од неодговарајућих вештачких материјала (пластика, метал итд.). Дозвољена је умерена употреба кулије зидова као и зидова обрађених фасадном и ломљеном опеком (око 30% од површине фасадног платна).

Треба да преовлађује бела боја или светли тонови пастелних нијанси али тако да се боје алтернирају или да целе групације имају један тон.

Објекти техничке базе могу бити и од других материјала осим природних (у складу са њиховом наменом и функцијом) уз одговарајућу завршну обраду (одговарајућа боја).

Партерно уређење

Пешачке стазе

Приступне стазе, тротоари, пешачке улице и тргови треба да су обрађени уз минималну употребу видног бетона. У случају да је бетон видан не сме да буде заступљен у оквиру јединице мере од (1 m²) више од 30%. Ако се употребљава бетон тако да је видан до 30% треба у њега уграђивати камен, шљунак или неки други природни материјал.

Употребљавати природне материјале: камен, дрво, опека, разне видове калдрме итд.

Камен – У неким случајевима као што су покривене пешачке стазе, степенице или издигнуте терасе, камене плоче могу бити прикладне. Такви плочници укључују камене плоче на бетонској подлози, гранитне коцке на песку или сечени камен као што је гранит или пескиране плоче на бетонској подлози.

Асфалт – Асфалт је прикладан за пешачке путеве изван центра. Мора да има одговарајућу базу и дубину да издржи доставна возила. Ивице могу бити унеглане у раван или „испеглане” како би се учврстила ивица асфалта.

Шљунак – У неким случајевима, као што је гранични или природни ток, за мале размере пешачких путева кроз природу, и натурализоване просторе за седење, површина од ситног шљунка или компактна површина од финих каменчића је прикладна и одговарајућа.

Такве површине требало би да буду удаљене од зграда како би се избегло уношење ситног ђубрета у зграде.

Озелењавање

Приватни објекти на индивидуалним грађевинским парцелама у оквиру туристичког насеља имају обавезу уклањања постављених ограда око кућа. Озелењавање и уређење окућница се спроводи искључиво уз одобрење надлежних служби а подразумева, пре свега очување и унапређење постојеће аутохтоне флоре. Окућнице одржавати чистим што значи уклањање било каквог смећа или шута као и остатака другог грађевинског материјала уз поштовање успостављених одредби о депоновање смећа.

Општи услови и мере за ове површине су исти као за јавне зелене површине.

Заштита предела

Концепција заштите, уређења и развоја предела заснива се на реализацији различитих приступа у обезбеђивању квалитета предела, а темељи се на очувању предела и његовог идентитета, унапређењу предела и предеоне разноврсности, планирању развоја на принципима одрживости у складу са предеоним одликама, санацији и ревитализацији нарушеног предела као и подстицању позитивних и минимизирању негативних утицаја кроз механизме управљања пределом.

Основни урбанистички параметри остало земљиште

Грађевинска парцела, која одговара катастарској парцели број 1514/38 КО Копаоник, површине 6257 m², предвиђена је за изградњу апарт-хотела.

Површина катастарске парцеле 1514/38 КО Копаоник, од 6257 m², истоветна је са површином грађевинске парцеле, а у складу са Планом Детаљне Регулације "Суво Рудиште" („Службени Гласник општине Рашка“, бр.139/14).

Максимални индекс изграђености за изградњу објеката је 2,3 за хотеле и одмаралишта (стечена локација), што за предметну парцелу износи 6257x2,3=14391,10m² (БГРП надземних етажа);

Остварено у УП БГРП надземно око 14389,40m², што представља коефицијент од 2,29 или процентуално (99,98%);

Остварено у УП БГРП подземно око 18875,49 m², нема ограничења из ПДР-е у погледу подземних етажа, али се информативно констатује да је БГРП највеће подземне етаже, сутерена 1 у износу од 4871,68 m², што представља коефицијент заузетости 77,85 %;

Спратност и висина објекта (од заштитног тротоара на месту улаза у објекат до венца, на средини уличне фасаде објекта), могу бити: П+2+3Пк, до 22 m (целина III блок Б-31);

Остварена спратност укупно 2По+3Су+Пр+2С+3Пк, надземно П+2С+3Пк;

Остварена висина објекта (од заштитног тротоара на месту улаза у објекат до венца, на средини уличне фасаде објекта) износи +13,85m / 1758,45 mnv ;

Висина објекта мора да буде прилагођена удаљењу од метеоролошке станице, и то тако да не сме бити већа од 1/10 растојања између метеоролошке станице и самог објекта. Измерена удаљеност од будућег објекта до метеоролошке станице (прилог број 3 у документацији пројекта) је 207,21m од најближе ивице објекта, тако да највиша кота објекта не сме прећи 20,72 m. Висина објекта у том делу је 20,00m, мерено од коте нивелете зеленог крова сутерена 2 – зелене терасе (иако је меродавна висина у складу са ПДР „ Суво рудиште” на прилазном делу објекта +13,85).

Остварени садржаји у оквиру објекта апарт хотела су:

1. апартмани двокреветни.....	342
2. локали.....	10
3. паркинг места у гаражама.....	396
4. оставе.....	53
5. техничка етажа По2.....	1

Функција и намена простора

Објекат је пројектован у функцији комерцијално – смештајних садржаја.

Функција објекта је организована на следећи начин:

Подрум -2 – је пројектован као икључиво техничка етажа, потпуно укопана (резервоар за противпожарну, санитарну воду, компензациони базен и друге техничке просторије).

Подрум -1 – је етажа укопана више од 2,20m и у њој се налазе гаража, спа центар са предвиђеним садржајима, сепаратор као и оставе које су у функцији објекта. У оквиру ове етаже налази се 69 гаражних места.

Сутерен -3 – пројектован је као подземна етажа у којој се налазе гаража, техничке просторије и оставе које су у функцији објекта. У оквиру ове етаже налази се 89 гаражних

места.

Сутерен -2 – пројектован је као подземна етажа у којој се налазе гаража, техничке просторије и оставе које су у функцији објекта. У оквиру ове етаже налази се 118 гаражних места.

Сутерен -1 – је пројектован као подземна етажа. У нивоу ове етаже предвиђене су техничке просторије, гаража, просторија за одлагање смећа, трафостаница, као и оставе које су у функцији објекта. У оквиру ове етаже налази се 120 гаражних места.

Приземље – је пројектовано у функцији комерцијално – смештајних садржаја. У нивоу ове етаже предвиђени су смештајни садржаји у виду апартмана, којих има 36, као и рецепција, ресторан са кухињом, оставе које су у функцији објекта (4 оставе) и 9 локала (што укупно чини 10 локала).

Први спрат, други спрат, поткровље 1, поткровље 2 и поткровље 3 – су пројектоване као смештајне етаже, апартманског типа. Укупан број апартмана на овим етажама је 306, што укупно чини 342 апартмана у целокупном објекту.

Улаз у трафостаницу је омогућен посебном рампом која је паралелна у односу на улицу, „Нова 11“.

Вертикална комуникација у свим подземним етажама остварена је лифтовима, степеништима и колско – пешачким рампама у нагибу од 10 - 12 %.

Свим подземним етажама омогућен је колско – пешачки приступ преко два улаза, преко рампи ширине 6м. Први улаз у подземне етаже је преко наткривеног улаза у објекат из улице „Улица 7“, у плану - Феникса Каница, а други преко рампе из улице „Нова 11“.

Објекат је пројектован као атријумски и састоји се од 4 надземне ламеле које су међусобно повезане унутрашњим ходником. Из простора рецепције приступ је омогућен свим ламелама, као и са платоа, посебним улазима.

Архитектонско обликовање и материјализација објекта

Архитектура објекта предвиђена је као комбинација традиционалне планинске архитектуре Копаоника, и савременог израза кроз примену природних материјала.

Унутрашња обрада

Подови – Завршна обрада унутрашњих подних површина у складу су са зонирањем и местом уградње опционо : керамика, итисон, природни камен, заглађени бетон (феробетон).

Зидови - Унутрашњи преградни зидови између апартмана зидани су Силка и Итонг блоком, дебљине d=20cm. Унутрашња обрада зидних и плафонских површина су отпорне, дисперзивне боје и акрилне боје.

Унутрашњи преградни зидови и купатилски су од гипс – картонских плоча, дебљине d=10cm.

Спољна обрада

Зидови – Спољни зидови су зидани Силка и Итонг блоком, дебљине d=20cm.

Обрада фасадних зидова је предвиђена као комбинација демит фасаде са изолацијом од

камене вуне, са завршним танкослојним заглађеним малтером и вентилисане фасаде са облогама у боји у дезену дрвета, као и плочама од природног камена.

Кров - Кровови су предвиђени као коси, вентилисани, постављени преко бетонских косих плоча са бацама. Кровни покривач је шиндра.

Спољна столарија и браварија

Спољна столарија је планирана као комбинација алуминијумских и дрво – алуминијумских профила у систему са вишеслојним стаклом пуњеним аргоном.

** Детаљна материјализација је предмет даље разраде у наредним фазама пројектовања, у свему у складу са функцијом и местом уградње као и важећим стандардима, нормативама, прописима и мерама заштите од пожара.*

Правила уређења и грађења за новоформирану грађевинску парцелу 1514/38 КО Копаоник, Општина Рашка, са задатим и оствареним урбанистичким параметрима

к.п. број 1514/38 КО Копаоник	Планирано ПДР-ом	Остварено Урбанистичким пројектом
Основна намена површина	Хотели и одмаралишта	апарт хотел
Компатибилне намене	Намене хотели и одмаралишта; смештај мешовитог типа; виле апартмани,пансиони, обухватају туристички смештај свих типова. У оквиру ових садржаја могућ је смештај запослених. У оквиру ове намене могућа је изградња и додатних, пратећих садржаја у објекту: за рекреацију, спорт, угоститељство, трговину, услужно занатство, медицинску рехабилитацију, спа и сл.	Комерцијалне услуге, ресторани, трговина, базен, Спа, гараже
Број објеката на парцели	један слободностојећи објекат.	један слободностојећи објекат.
Услови за формирање грађевинске парцеле	Минимална грађевинска парцела је 2,5 а, а за хотеле и одмаралишта је 15 а, осим за постојеће парцеле које су мање и такве могу да се задрже. Мања од 2,5 а може бити парцела за објекте инфраструктуре: трафо-	П грађ. парц. = 6257 m ² Ширина фронта = 72,50 m

	<p>станице, станице за препумпавање и сл.</p> <p>Грађевинска парцела мора имати непосредан приступ јавној саобраћајној површини.</p> <p>Ширина фронта грађевинске парцеле према јавној саобраћајној површини мора бити најмање 10 m. За парцеле које имају прилазни пут до јавне саобраћајнице рачуна се ширина границе парцеле приближно паралелне јавној саобраћајници.</p>	
Индекс заузетости „3“ надземно	Максимални индекс заузетости грађевинске парцеле 2,3 за хотеле и одмаралишта (стечена локација), за парцелу од $6257 \text{ m}^2 = 14391 \text{ m}^2$	Остварено 2,29 или 99.98 % ($14389,40 \text{ m}^2$)
Индекс заузетости „3“ подземно	Подземне етаже не улазе у обрачун БРГП. Нема ограничења. Грађевинска линија је релевантна само за надземни део објеката. Подземне етаже могу прелазити грађевинску линију до границе парцеле.	Остварено БРГП подземно око 18875.49 m^2
Максимална БРГП	<p>БРГП надземно око $14391,00 \text{ m}^2$.</p> <p>БРГП подземно нема ограничења</p>	<p>БРГП надземно око $14389,40 \text{ m}^2$.</p> <p>БРГП подземно око 18875.49 m^2.</p>
Висина објекта	<p>П+2+3Пк - до 22 m</p> <p>Напомена: број подземних етажа зависи од конфигурације терена уз поштовање свих осталих правила</p>	<p>Објекат ће бити типа апарт хотела, спратности 2По+3 Су + Пр + 2С + 3Пк. Нулта кота се поклапа са котом приземља објекта.</p> <p>Релативна кота 0.00 (под у приземљу новог објекта) је на апсолутној коти 1744,60 мнв.</p>

<p>Могућност грађења више објеката на истој грађевинској парцели</p>	<p>један слободностојећи објекат.</p>	<p>један слободностојећи објекат.</p>
<p>Положај објекта у односу на границу суседне парцеле</p>	<p>Најмање одстојање објеката од границе суседне парцеле је 2,50m</p>	<p>Слободностојећи објекат је удаљен од границе суседне парцеле на источној страни, хотел "Жупа Wellness & Spa", кп 1514/4 КО Копаоник око 6.30 m, односно од границе парцеле на источној страни, хотел "Сребрна лисица", кп 1514/6 КО Копаоник око 4,0 m до 2.75 m; Сва остала удаљења објекта од суседних међа су у односу на јавне површине.</p>
<p>Паркирање и гаражирање</p>	<p>треба предвидети 1 паркинг места на: 5 лежаја; За сваку грађевинску парцелу у оквиру ове зоне мора се обезбедити колски приступ и директан излаз на јавну саобраћајну површину. За паркирање возила за сопствене потребе, односно за потребе корисника објекта, мора се обезбедити паркинг место у оквиру предметне грађевинске парцеле.</p>	<p>Број предвиђених апартмана са два кревета је 342, што значи да је потребно $684/5=137$ ПМ; Број локала је 10 укупне нето површине око $600 \text{ m}^2 / 50=12$ ПМ Ресторан нето поршине око $400; \text{m}^2 / 20=20$ ПМ; Укупан број потребних паркинг места је 169 ПМ; Број остварених паркинг места је 396 ПМ;</p>
<p>Зеленило</p>	<p>Неизграђене слободне и зелене површине треба да заузимају најмање 30% површине парцеле, односно 40% за хотеле и одмаралишта. У ове површине рачунају се и уређене слободне и зелене површине на равним крововима подземних етажа, партерно уређене пешачке комуникације, као и пешачки и колски приступи објектима у оквиру парцеле. $6527\text{m}^2 \times 40\% = 2502 \text{ m}^2$</p>	<p>Остварено $6257\text{m}^2 - 3232\text{m}^2$ (основа приземља) = 3025m^2 или 48,34% слободних површина; а зеленило у директном контакту са тлом у површини од 961 m^2 или 15.37% .</p>

Ограђивање	Није могуће ограђивање комплекса	УП-ом није предвиђено ограђивање комплекса апарт-хотела.
Минимални степен комуналне опремљености објекта	Обавезан је минимални степен комуналне опремљености парцеле у складу са Општим правилима грађења.	<p>Прикупљени су услови у погледу комуналне инфраструктуре и то:</p> <ul style="list-style-type: none"> • Електроинсталације • ТТ инсталације • Водовод, канализација • саобраћаја <p>Према условима описаним у поглављу Урбанистичко решење комуналне инфраструктуре</p>
Кота приземља, удаљеност од хидрометеоролошке станице и висина венца објекта.	<p>Кота приземља може бити до 1,5 m изнад коте терена на месту главног улаза у објекат.</p> <p>Висина слемена објекта од нулте коте је 22,00 m.</p> <p>Ако је терен у паду подземна етажа на једној страни може бити изван земље и на тој страни објекат има висину до + 3-4m.</p> <p>Висина објекта мора да буде прилагођена удаљењу од метеоролошке станице, и то тако да не сме бити већа од 1/10 растојања између метеоролошке станице и самог објекта.</p> <p>Измерена удаљеност овог објекта је 198,46 m од најближе ивице парцеле, односно 207,21 m од најближе ивице објекта.</p> <p>Највиша кота објекта не сме прећи 20,72 m.</p>	<p>Нулта кота се поклапа са котом приземља објекта.</p> <p>Релативна кота 0.00 (под у приземљу новог објекта) је на апсолутној коти 1744,60 мнв.</p> <p>Висина слемена објекта од нулте коте је 24,69m / 1769,29 мнв.</p> <p>Висина коте венца је +13,85 m / 1758,45 мнв.</p> <p>Измерена удаљеност од будућег објекта до метеоролошке станице (прилог број 3 у документацији пројекта) је 207,21 m од најближе ивице објекта, тако да највиша кота објекта не сме прећи 20,72 m. Висина објекта у том делу је 20,00m, мерено од коте нивелете зеленог крова сутерена 2 – зелене терасе (иако је меродавна висина у складу са ПДР „Суво рудиште” на прилазном делу објекта +13,85).</p>

Евакуација смећа	<p>Стандард за сакупљање отпада, састава као кућно смеће, на предметним просторима је у судовима - контејнерима запремине 1100 литара, габаритних димензија 1,37 x 1,20 x 1,45 m, и то за објекте у овим зонама је апроксимативно:</p> <ul style="list-style-type: none"> - 1 контејнер на 800m² корисне површине (1000m² бруто површине) за туристички смештај; - 1 контејнер на 600m² корисне површине (750m² бруто површине) за остале намене. 	Посебна просторија за евакуацију смећа у сутерену 1 са предвиђених 19 контејнера.
------------------	---	---

Начин уређења слободних и зелених површина

Неизграђене слободне и зелене површине треба да заузимају најмање 30% површине парцеле, односно 40% за хотеле и одмаралишта. У ове површине рачунају се и уређене слободне и зелене површине на равним крововима подземних етажа, партерно уређене пешачке комуникације, као и пешачки и колски приступи објектима у оквиру парцеле.

Зеленило у оквиру површина чине искључиво травнате површине а због природе и намене објекта, као и услова Министарства заштите животне средине, (тачка 8 Решења "Није дозвољено формирање парковског зеленила градског типа и уношење алохтоних врста");

Уређење површина и непосредне околине објекта подразумева да ови простори, поред задовољења одређених функција, пружају и ефекат визуелне пријатности. Под тиме се подразумева да прилази објектима буду јасно означени и издвојени, да су паркинг места обележена и да зелене површине буду пејзажно осмишљене и уређене.

За уређење атријумског простора предвиђене су саднице смрча (*Picea abies*) које су високо зимзелено дрвеће, које своју крошњу формира од тла, јако је слична роду јела, па је многи поистовећују са њом.

Стабло смрче је зимзелено, достиже висину од 30 до 50m. Дужина дебла је до 20m, а просечни прсни пречник је до 1,2m. Крошња је правилна и конична. Гране су танке и пршљенасто распоређене. Кора стабла је танка, у младости је доста дуго глатка и сива, касније љуспасти испуца и поприма сиво-црвенкасту боју.

Највећи део слободних површина представљају травнате површине, а остатак су тротоари и прилазне површине објекту као поплочане и приступне саобраћајнице, улазне рампе које су асфалтиране.

Важно је да застори буду безбедни у свим временским условима, уочљиви и сагледиви. На деловима где је грађевинска линија подземне етаже изван габарита објекта, неопходно је да се обезбеди минимум 80 cm плодног супстрата изнад подземних етажа објекта (зелени кровови изнад Су2), насутог на кров подземних етажа на површинама планираним за озелењавање, уз адекватну хидро и термо изолацију, дренажни слој испод насутог супстрата

и технички решено одводњавање са крова подземних етажа. На овако припремљеном супстрату могућа је садња травнате и жбунасте вегетације.

У оквиру уређења предвиђена је и одговарајућа урбана опрема као: спољна и декоративна расвета, клупе, корпе за отпатке, сталци за паркирање бицикала и слично.

Начин прикључења на инфраструктурну мрежу

Саобраћајна инфраструктура

Према условима надлежног ЈКП "Рашка" из Рашке

Како се приступ наведеној грађевинској парцели обезбеђује са постојеће улице Феликса Каница кп 1258/2 КО Копаоник, и интерне саобраћајнице кп 1514/42 КО Копаоник, услови за саобраћајну инфраструктуру остају исти. Нема посебних техничких услова за израду Урбанистичког Пројекта.

Новопланирана саобраћајна мрежа

Новопланирана саобраћајна мрежа која се налази у границама плана и састоји се од нових стамбених улица, паркиралишта, гаража и колско пешачких стаза.

Урбанистичким пројектом планирана је изградња локалне саобраћајнице у складу са ПДР Суво Рудиште, на целој кп 1514/42 КО Копаоник, чији је профил 5,0 m коловоз и 1,5 m тротоар; Осовинске тачке нове саобраћајнице означене су као аналитичке тачке 211 и 212 и дате су у ПДР Суво Рудиште.

На предметној локацији, увидом у доступну документацију, већ постоји изграђен приступни пут означен као улица Феликса Каница кп 1258/2 КО Копаоник. Профил постојећег приступног пута износи 2,00 m + 6,00 m + 2,00 m (тротоар/коловоз/тротоар).

Приступна саобраћајница је у Плану означена као "Нова 11" и обухвата целу катастарску парцелу 1514/42 КО Копаоник, лист непокретности број 203 КО Копаоник, у површини од 498 m².

Саобраћај је конципиран у складу са ПДР Суво Рудиште и решењима датим овим Планом. Главни приступ објекту је са нове јавне саобраћајнице означене као Нова 11, односно катастарске парцеле 1514/42 КО Копаоник.

Ради лакшег, ефикаснијег и безбеднијег одвијања саобраћаја, приступ апарт хотелу предвиђен је и директно са постојеће улице Феликса Каница кп 1258/2 КО Копаоник, готово у виду кружног одвијања саобраћаја око елипсастог острва, унутар локације хотела. Овакво решење је проистекло из потребе два улаза и излаза у подземне гараже, као и приступа главном пешачком улазу у хотел.

На овај начин гости долазе пред сам улаз и рецепцију хотела, а затим се аутомобии враћају на Нову 11 и улицу Феликса Каница и/или продужавају до улаза у атријум објекта (аутобуси, противпожарна возила, возила хитне помоћи, возила МУП и др.) или другог улаза/излаза у подземну гаражу.

На овај начин саобраћај је најкраћим трасама, безбедно, врло јасно без тачака конфликта повезао све потребне садржаје апарт хотела. Профили интерних саобраћајница, улази/излази из подземне гараже, као и елементи саобраћајница (поупречници кривина, подужни и попречни нагиби, асфатни застор) омогућавају правилно и несметано одвијање унутрашњег саобраћаја (профили унутрашњих саобраћајница су 6,0m а светла висина надстрешнице

испред улаза у хотел и улаза у атријум, као и подземне гараже 3,80m. Подужни нагиби су од 6-12 %).

Правила за изградњу и реконструкцију саобраћајница

Регулационе линије и осовине саобраћајница представљају основне елементе за дефинисање мреже саобраћајница.

Коловозна конструкција је димензионисана према меродавном саобраћајном оптерећењу, а према важећим стандардима и нормативима базираним на СРПС УЦ4.012, према „Правилнику о техничким нормативима за димензионисање коловозних конструкција,, и „Пројектовање флексибилних коловозних конструкција,, као и у складу са Законом о путевима („Сл.гласник РС“бр.41/2018 и 95/2018) и другим пратећим прописима.

Потребан број паркинг места утврђен је у складу са Планом Детаљне Регулације "Суво Рудиште" („Службени Гласник општине Рашка“, бр.139/14).

Унутар блоковске приступне улице су димензионисане према условима за кретање противпожарних возила.

Приликом израде пројектне документације могуће је вршити корекције геометријских елемената саобраћајница унутар планираних попречних профила, а у циљу побољшања услова саобраћаја (на пр. примена комплекснијих радијуса у раскрсници, увођење и/или продужење трака за престојавање возила, ...).

Посебни услови приступачности

Јавне саобраћајне (и пешачке) површине, објекти намењени за јавно коришћење као и прилази до истих морају бити урађени у складу са Правилником о техничким стандардима планирања, пројектовања и изградње објеката којима се осигурава несметано кретање и приступ особама са инвалидитетом, деци и старим особама. (Службени гласник РС бр.22/2015).

За лица са посебним потребама у простору потребно је прилагодити и све јавне саобраћајне и пешачке површине, прилазе до објеката као и све објекте за јавно коришћење. Планирати извођење посебних рампи са благим падом за омогућавање кретања особама са посебним потребама на свим пешачким токовима где постоји денivelација у односу на путању кретања.

При извођењу и обележавању места за паркирање потребно обухватити и места посебне намене и димензија са адекватном сигнализацијом за паркирање возила лица са посебним потребама.

Обавезно је обезбеђивање довољног паркинг простора у оквиру парцеле објекта или у оквиру јавног паркинга ван површине јавне саобраћајнице.

Телекомуникациона инфраструктура

Идејним решењем телекомуникационог оператора Телеком Србија предвиђени су:

1. Полагање ТК каблова у новоформираним улицама или тамо где сада не постоје.

Динамика ће бити у складу са потребама корисника. Дуж свих саобраћајница (као и локалних путева) потребно је планирати коридоре за постављање ТК каблова.

2. Постављање нових мултисервисних чворова (mIPAN) са њиховим повезивањем на надређене ТК центре оптичким кабловима техником удубавања у постојеће ПЕ цеви, где буде постојала потреба. То ће омогућити смањење дужине претплатничке петље и повећање брзине протока широкопојасних сервиса. Метални орман у вертикалном

положају са mIPAN се поставља на самостојећа бетонска постоља. Потребан простор је око 1m² и прикључак на нисконапонску електродистрибутивну мрежу.

3. У објектима корисника је потребна уградња успонских и хоризонталних канала за унутрашње инсталације, евентуално цеви, како би се у њих по потреби постављали бакарни или оптички каблови са свођењем у тачку концентрације у којој ће се прикључити на јавну мрежу Телекома или неког другог оператора. За веће објекте тачку концентрације сместити у посебну просторију површине 6-9m² са обезбеђеним нисконапонским ЕЕ прикључком. У њој ће бити смештени различити електронски телекомуникациони уређаји. У истој просторији је и завршетак цеви приводне канализације. Код мањих објеката уградити орман за телекомуникационе уређаје минималних димензија 1,0 x1,0m и дубине 0,35m.

Према условима за изградњу јавне телекомуникационе мреже Телеком, уколико се даљом разрадом концепта плана прецизније дефинишу намене површина и нови коридори за јавне површине, потребно је доставити нови захтев Телекому Србија за измену и дефинисање новог техничког решења за телекомуникације.

Електродистрибутивна инфраструктура

Према условима Електродистрибуције Србије:

Да би се обезбедила снага тражена захтевом за израду УП, потребно је извршити пројектовање и изградњу МБТС, КТС зидане у објекту инсталисане снаге 5 x 1000 kVa са 5 ЕТ снага по 1000 kVa са СН блоком (2Т+спојна+2Вз+спојна+2 Вз спојна+3Т) одговарајућим НН блоковима за дату снагу ЕТ-а и спојним пољима (НН блок ЕТ1+спојна+НН блок ЕТ2, НН блок ЕТ3+спојна+НН блок ЕТ4+спојна+НН блок ЕТ5).

Уколико се планира изградња ТС у оквиру објекта потребно је придржавати се Техничких препорука Електродистрибуције Србије број 1а, важећег Закона и осталих важећих техничких прописа и стандарда прописаних за ову врсту објекта.

За потребе поменуте ТС обезбеђен је простор на нивоу Су 1, као што је дато у графичком прилогу са одговарајућим приступом саобраћајним рампама.

Водовод, фекална и кишна канализација

Водоводна мрежа и инсталације

У току је изградња новог и реконструкција старог постројења за производњу питке

воде са капацитетом који ће засигурно задовољити потребе планираних објеката.

Прикључење на јавну водоводну мрежу којом управља и коју одржава ЈКП "Рашка" из Рашке, није могуће извести јер тренутно не постоје потребни прикључни капацитети (због угрожавања постојећих водоводних), те стога предметни објекат није могуће прикључити у овом тренутку. Инвеститор објекта апарт хотела упућен је да пре подношења захтева за Решење о грађевинској дозволи, приступи потписивању и реализацији Уговора са општином Рашка о изградњи недостајуће јавне комуналне инфраструктуре.

До реализације трајног прикључка на водоводну мрежу, УП-ом је предвиђено коришћење привременог прикључка на одговарајућој бушотини путем ињекционе пумпе, а која се налази у габаритима објекта на најнижој етажи-По2 техничка етажа.

Предвиђена потрошња апарт хотела:

1. Санитарна водоводна мрежа:	12.00 l/sec
2. Спринклер систем:	25.00 l/sec
3. Противпожарна водоводна мрежа:	30.0 l/sec
4. Канализациона мрежа употребљених вода (фекална):	30.0 l/sec
5. Канализациона мрежа атмосферских вода са крова и тераса објекта:	40.0 l/sec
6. Канализациона мрежа атмосферских вода са платоа околу објекта:	45.0 l/sec

Прикључак DN125mm, унутрашњи пречник, до водомерног окна. Од окна до потрошача санитарна мрежа DN90mm а пожарна мрежа DN110mm.

Фекалне канализације

Положаји цевовода фекалне канализације се налазе у саобраћајницама, односно у јавним површинама.

Пречнике цеви одредити техничком документацијом на основу хидрауличног прорачуна, а као минимални пречник усвојити Ø200. Дубина укопавања цеви износи минимално 1,4 m до врха цеви. На преломима нивелета и праваца предвидети ревизиона окна, као и каскаде на местима где је то потребно.

Капацитет фекалне канализације апарт хотела износи $Q = 12,23$ l/s. Усвојени профил фекалне канализације је PVC DN250 mm.

Детаљи прикључка на канализациону мрежу биће дефинисани у Сагласности за прикључење на канализациону мрежу, у складу са условима ЈКП "Рашка". На предметној локацији не постоје објекти канализационог система, већ се овај систем налази у близини "Амбуланте".

Кишна канализација

Одводњавање атмосферских вода са предметног подручја предвиђено је системом канализационих цеви којима се те воде спроводе до испуста у постојеће водотокове.

Положај цевовода за одвођење атмосферских вода је у осовини саобраћајница. Регулацију водотокова вршити на основу идејних и главних пројеката.

Попречно вођење површинских вода обезбеђују попречни падови за коловоз мин 2,0% у правцу, за паркинге 2,5%-4,0% у зависности од површинске обраде и 2,0% за тротоаре. Подужно вођење воде вршиће се подужним нагибом који не смеју бити мањи од 0,3%. Приликом нивелационог регулисања целог простора треба задржати сва ниска места задата овим нивелационим решењем.

Атмосферска вода са паркинга, саобраћајница и платоа се прихвата сливницима, линијским сливницима и каналима са решеткастим отвором и одводи у канализацију а са слободних унутрашњих површина одговарајућом нивелацијом до слободних зелених, травнатих површина.

Одводњавање са простора подземних гаража се врши у сепаратор за пречишћавање од уља и бензина. После процеса пречишћавања, вода из сепаратора се одводи у природну јаругу на

северозападном најнижем делу парцеле, одакле се системом прелива, чиста вода испушта у природну јаругу која и сада одводи атмосферске воде из окна бившег рудника Суво Рудиште.

Одводњавање атмосферских вода са површина приступне саобраћајнице, регулише се директно нивелацијом терена директним испустима у околне површине или сливницима који се постављају се ван коловоза.

Димензије нове кишне канализације ће се одредити на основу хидрауличног прорачуна али не могу бити мање од DN300 mm. За меродавну рачунску кишу обично се узима киша са вероватноћом појаве 33% или 50%.

Технички опис термотехничких инсталација

Грејање објекта је предвиђено на електричну енергију као и на топлотне пумпе, односно комбинација ова два система.

Вентилација појединих просторије у објекту се предвиђа у складу са наменом просторија (јавни заједнички простори, рецепција, ресторан, базен, Спа центар, гараже и др.) и одговарајућим прописима у овој области.

Инжењерско-геолошки услови

За потребе израде Плана изведена су одговарајућа геолошка и хидрогеолошка

истраживања терена на подручју у обухвату Плана, уз интерпретацију добијених резултата ранијих инжењерско-геолошких подлога. Елаборат „Извештај о геолошкој грађи и хидрогеолошким карактеристикама терена на подручју Плана“ саставни је део књиге 2 – документациона основа плана.

За потребе израде Урбанистичког пројекта нема података да су у изведена одговарајућа геолошка и хидрогеолошка истраживања терена, уз интерпретацију добијених резултата ранијих инжењерско-геолошких подлога.

Имајући у виду планирану висину објеката, уз адекватне и неопходне претходне истражне (геотехничка испитивања), и радове на припреми терена, може се рећи да су услови извођења планираних радова на основној геолошкој подлози (гранитима) погодни за изградњу, уз потврду (геотехнички извештај) могућности изградње објеката предложене намене.

Геолошке подлоге нису биле на располагању у моменту израде УП-а, али је обавеза пројектанта да приликом израде ППД-а прибави податке релевантне за статички прорачун.

СМЕРНИЦЕ ЗА СПРОВОЂЕЊЕ УРБАНИСТИЧКОГ ПРОЈЕКТА

На основу Закона о планирању и изградњи ("Службени гласник Републике Србије", број: 72 од 3. септембра 2009, 81 од 2. октобра 2009 - исправка, 64 од 10. септембра 2010 - [УС](#), 24 од 4. априла 2011, 121 од 24. децембра 2012, 42 од 14. маја 2013 -[УС](#), 50 од 7. јуна 2013 - [УС](#), 98 од 8. новембра 2013 - [УС](#), самостални члан 130. став 6. Закона о изменама и допунама Закона о Планирању и изградњи („Сл.гласник РС“, број 132/14), 132 од 9. децембра 2014, 145 од 29. децембра 2014, 83 од 29. октобра 2018, 31/2019, 37/2019-др.закон, 09/2020 и 52/2021), овај Урбанистички пројекат заједно са Идејним решењима, представља основ за прибављање Локацијских услова за изградњу објекта на грађевинској парцели, у складу са прибављеним условима јавних комуналних предузећа.

1. Након потврђивања УП-а прибављају се локацијски услови за изградњу објекта апарт-хотела на кп 1514/38 КО Копаоник, Општина Рашка, као и посебни локацијски услови за кп 1514/42 КО Копаоник, површину јавне намене-јавну локалну саобраћајницу.
2. За УП се не ради Стратешка процена утицаја на животну средину. По потврђивању УП-а, покреће се поступак процене утицаја на животну средину, односно Захтев за одлучивање о потреби процене утицаја на животну средину се доставља надлежном органу ресорног Министарства.
3. Урбанистички пројекат се може израдити и за изградњу објеката јавне намене за потребе утврђивања јавног интереса, без измене планског документа (кп 1514/42 КО Копаоник, површину јавне намене-јавну локалну саобраћајницу).
4. У случају када се урбанистички пројекат израђује за објекат јавне намене за потребе утврђивања јавног интереса, надлежни орган за потврђивање урбанистичког пројекта обавезно обавештава све власнике, односно кориснике непокретности у обухвату урбанистичког пројекта, односно власнике, односно кориснике непокретности у непосредном суседству, као и имаоце јавних овлашћења о изради урбанистичког пројекта и јавној презентацији. (Обрађивач УП-а је обавестио општину Рашка, Општинску управу Рашка – Одсек за урбанизам, стамбено комуналне послове и заштиту животне средине, као и власника непокретности који је уједно и инвеститор УП-а. Допис је у документацији УП-а).
5. Спровођење Урбанистичког пројекта се односи само на јавну намену одређену овим пројектом, у складу са Законом и прописима донетим на основу Закона. Потврђен Урбанистички пројекат је основ за издавање Локацијских услова у даљој процедури.

IV. ОПИС ИДЕЈНОГ РЕШЕЊА

Општи подаци о локацији и објекту на парцели

Предвиђена локација за изградњу апарт хотела се налази на К.П. 1514/38 КО Копаоник, Општина Рашка, непосредно поред хотела „Сребрна лисица“ и изнад хотела „Жупа“. Површина парцеле износи 6.257m^2 .

Приступ грађевинској парцели је преко постојеће саобраћајнице у плану „Улица 7“, улица Феликса Каница, која води до Панчићевог врха, и новопроектоване улице „Нова 11“, предвиђене на КП 1514/42 КО Копаоник, Општина Рашка.

Грађевинска парцела са западне стране граничи са грађевинском парцелом број 1514/39, са источне са грађевинским парцелама број 1514/6, 1514/36, 1514/4, са северне стране са грађевинском парцелом број 1514/41 КО Копаоник, Општина Рашка.

Терен је у нагибу, у правцу југ – север. Нагиб износи око 15% од самих приступних саобраћајница, до најниже коте терена.

На парцели нема изграђених објеката.

Највиша тачка терена износи 1745 мнв, а најнижа 1730 мнв.

Објекат је полуатријумски, облика ћириличног слова „П“, састоји се из четири ламеле.

Спратност објекта је 2По+3Су+П+2+3Пк (две подрумске етажe, 3 сутерена, приземље, 2 спрата и 3 поткровља).

Подрум -2 је етажа која је потпуно укопана у терен.

Подрум -1 је подземна етажа која је укопана више од 2,20m у терен.

Сутерен 3 је етажа која је делимично укопана у терен – укопана је 68,30%.

Сутерен 2 је етажа која је делимично укопана у терен – укопана је 52,28%.

Сутерен 1 је етажа која је делимично укопана у терен – укопана је 30,70%.

Просечна укопаност свих сутеренских етажа је 50,43%.

Етаже приземље, први спрат, други спрат, поткровље 1, поткровље 2 и поткровље 3 су пројектоване као надземне етаже.

Кота приземља и приступног платоа је 1744,60 мнв.

Спратна висина приземља у делу са локалима је 4,35m а у делу са смештајним јединицама 3,20m.

Спратне висине осталих надземних етажа су 3,20m.

Спратна висина сутерена 1 је 3,85m и 5,00m.

Спратна висина сутерена 2 и 3 је 3,40m.

Спратна висина подрума -1 је 3,40m и 4,35m.

Спратна висина подрума -2 је 3,85m.

Остварени параметри:

укупна површина парцеле:	6257m ²
укупна БРГП :	14389,40 m ²
укупна БРУТО површина (подземно и надземно):	36869,07 m ²
укупна НЕТО површина (подземно и надземно):	32443,55 m ²
површина приземља:	Бруто 3232,88 m ² Нето 2762,79m ²
површина земљишта под објектом/заузетост:	3232,88m ²
спратност (надземних и подземних етажа):	2По+3Су+Пр+2С+3Пк
висина објекта (венац, слеме, повучени спрат и др.) према ПДР Суво Рудиште на Копаонику:	венац 13,85m

	слеме 24,69m
апсолутна висинска кота (венац, слеме, повучени спрат и др.) према ПДР Суво Рудиште на Копаонику:	венац 1758,45m слеме 1769,29m
Број функционалних јединица број апартмана: број локала: број остава:	342 10 65
број паркинг места	382 у гаражи: подрум -1 60 ПМ сутерен 3 88 ПМ сутерен 2 117 ПМ сутерен 1 117 ПМ
процент слободних и зелених површина:	Остварено 3025m ² или 48,34% слободних површина; а зеленило у директном контакту са тлом у површини од 961m ² или 15.37%
индекс изграђености	51.66% (остварено)
индекс заузетости:	2.29 (остварено)

Просторно обликовни концепт

Објекат је полуатријумски, у облику ћириличног слова „П“, састоји се из четири ламеле. Приступ грађевинској парцели је преко постојеће саобраћајнице у плану „Улица 7“, улица Феликса Каница, која води до Панчићевог врха, и новопроектоване улице „Нова 11“, предвиђене на КП 1514/42 КО Копаоник, Општина Рашка.

Главном колском и пешачком улазу у објекат се приступа са постојеће саобраћајнице „Улица 7“, као и улазу у подземну гаражу преко рампе 1. Други колски улаз у подземну гаражу је са рампе 2 којој се приступа преко саобраћајнице „Улица 11“, на нивоу етаже сутерен 1. Стационарање возила запослених и корисника, решено је подземном гаражом у 4 нивоа.

Архитектонски концепт

У функционалном смислу су диференциране подземне и надземне етаже објекта.

Подземне етаже (подрум -1 и -, сутерен 1, 2 и 3) служе примарно за гаражирање возила корисника и запослених, за техничке системе за опслуживање објекта, оставе, и у једном делу етаже подрум -1 за спа центар. Укупан број остварених паркинг места је 382, на етажи подрум -1 - 60ПМ, на етажи сутерен 3 - 88ПМ, на етажи сутерен 2 - 117ПМ, и на етажи сутерен 1 - 117ПМ. Од укупног броја паркинг места предвиђено је 5% за особе са посебним потребама, односно 19 паркинг места.

У надземним етажама се могу разликовати јавни и смештајни делови објекта. Јавни део објекта представљају рецепција, локали намењени издавању или продаји, као и хотелски ресторан и ови простори се налазе на приземљу објекта. Рецепцији и локалим се приступа преко главног улаза у објекат (у графичкој документацији означен као Улаз 1), а може се приступити и директно из дворишта објекта, преко отвореног платоа- атријумског дела ка коме су локали и оријентисани. У приземљу објекта се налази и хотелски ресторан капацитета око 176 места са одговарајућим санитарима. Остали део приземља је намењен за смештајне јединице, којих на овој етажи има укупно 36, и оне су ходником повезане са јавним делом објекта – рецепцијом, рестораном и локалим. До смештајних јединица на приземљу се може доћи и преко засебних улаза којих има укупно 4 (за сваку ламелу објекта по један).

Смештајни део објекта се састоји од укупно 342 смештајне јединице, структура од студио до двособних апартмана. На надземним етажама изнад приземља се налазе смештајне јединице, и то на првом и другом спрату и поткровљу 1 и 2 по 62 смештајне јединице, а на поткровљу 3 58 смештајних јединица. На овим етажама такође постоје и оставе намењене одржавању објекта.

Вертикална веза етажа објекта остварена је кроз 4 комуникациона језгра која се састоје од лифтова и степеништа, и она у вертикалном смислу повезују читав објекат, од највише до најниже етаже. Језгра у ламелама 1, 2 и 4 иду од етаже подрум -1 до етаже поткровље 3, док језгро у ламели 3 иде од етаже подрум -2 до етаже поткровље 3.

Конструктивни концепт

Конструктивни систем објекта следи архитектонске и функционалне захтеве тако што се у потпуности прилагођава формирању стабилног јединственог и целовитог система, који је у овом случају састављен из три конструктивне целине у надземном делу објекта које су одвојене дилатацијама (од осе 1 до осе 7, од осе 7 до осе Г, и од осе г до осе 4). Подземни део објекта је планиран да се изводи без дилатација, а негативна дејства температурних утицаја на плочи приземља и утицаја услед скупљања бетона се елиминишу фазама извођења радова и адекватним армирањем плоче приземља.

На основу функционалних разлога (распореда апартмана и гаражних места) усвојен је преовладајући распон вертикалних носећих елемената од 7,90m тако да су планирани хоризонтални носећи елементи, плоче дебљине $d=25\text{cm}$ које су ојачане ивичним гредама ради смањења угиба. Вертикални носећи елементи су армиранобетонски зидови дебљине $d=20\text{-}35\text{cm}$. Зидови армиранобетонских језгара су $d=20\text{cm}$, у језгрима су смештена степеништа и лифтови.

Темељење објекта је планирано на темељној плочи дебљине $d=100\text{cm}$, која је због конфигурације терена у каскадама. Планирани материјали су бетон минималне класе С 30/37 и арматура В500В.

Материјализација

Архитектура објекта предвиђена је као комбинација традиционалне планинске архитектуре Копаоника, и савременог израза кроз примену природних материјала. Приликом одабира материјала водило се рачуна да објекат задовољи услове дате Правилником о енергетској ефикасности зграда, важећим противпожарним прописима и захтевима Инвеститора. Фасадна опна је пројектована као комбинација вентилисане и контактне фасаде.

Спољна обрада

Спољашњи зидови су зидани „Ytong classic“ блоком или су од армираног бетона где је то конструктивно неопходно, термички изоловани каменом вуном и завршно обрађени танкослојним заглађеним малтером или вентилисаном фасадом са облогом у дезену дрвета, или плочама од природног камена.

Кровови су коси, вентилисани, постављени преко бетонских косих кровних плоча, са завршним покривачем од шиндре.

Део унутрашњег дворишта објекта као и стазе око објекта се попличавају каменим плочама, док се остатак слободних површина озелењава.

Детаљна материјализација свих грађевинских склопова објекта је предмет даље разраде у наредним фазама пројектовања, а у свему у складу са важећим законима, подзаконским актима, стандардима и правилима струке.

Унутрашњи зидови

Унутрашњи преградни зидови између смештајних јединица и према ходницима су од „Ytong Fono“ блокова или од армираног бетона где је то конструктивно потребно, који се малтеришу, глетују и финално обрађују бојом. Преградни зидови унутар смештајних јединица су од гипскартонских плоча на потконструкцији. У санитарним чворовима се користе влагоотпорне плоче, и ови зидови се облажу керамиком.

Плафони

Плафони су предвиђени као спуштени монолитни плафони у јавним просторима објекта на приземљу, као и у ходницима објекта у надземним етажама, што ће бити детаљно обрађено пројектом ентеријера. Плафони у смештајним јединицама се малтеришу, глетују и финално обрађују бојом.

Подови

Завршна обрада подова у јавном делу објекта (рецепција, локали, ресторан) је гранитна керамика. Подови у смештајном делу објекта – ходницима и смештајним јединицама су обложени итисоном. У санитарним чворовима смештајних јединица се предвиђа гранитна керамика. Подови у гаражи су обрађени форо бетоном.

Столарија и браварија

Фасадна браварија је предвиђена од дрво-алуминијумских профила са термо прекидом, која је са унутрашње стране обложена дрветом у смештајним јединицама. Застакљење се предвиђа стаклопакетом са ниским коефицијентом пролаза топлоте, у циљу што боље енергетске ефикасности. Унутрашња столарија је од дрвета, финално бојена и лакирана бојама на воденој бази, што ће бити детаљно обрађено пројектом ентеријера.

Инсталације

У објекту су планирани следећи системи инсталација:

- Инсталације водовода и канализације
- Електроинсталације јаке струје
- Електроинсталације слабе струје
- Термотехничке инсталације
- Инсталације противпожарног система и хидрантска мрежа
- Лифтови

Водовод и канализација

За изградњу хидротехничких инсталација за потребе планираног објекта –апарт хотела на кп 1514/38 све КО Копаоник, Општина Рашка 2По+3Су+Пр+2С+3Пк са образложењем капацитета:

1. Стабилна инсталација-спринклер систем: предвиђено снабдевање из резервоара воде
2. Санитарна водоводна мрежа: 15.0 l/s
3. Противпожарна водоводна мрежа: 20.0 l/s
4. Канализациона мрежа употребљених и фекалних вода : 35.0 l/s
5. Канализациона мрежа вода испуста из базенске технике: 45.0 l/s
6. Канализациона мрежа атмосферских вода са крова објекта: 60.0 l/s
7. Канализациона мрежа атмосферских вода са платоа око објекта: 20.0 l/s
8. Канализациона мрежа зауљених атмосферских вода објекта: 20.0 l/s

Прикључење објекта на водоводну мрежу.

Прикључење објекта на водоводну мрежу (санитарна и противпожарна) предвиђено је из јавне водоводне мреже а у свему према условима и капацитетима које може обезбедити надлежно комунално предузеће.

Овом пројектном документацијом предвиђено је мерење потрошње сваког засебног индивидуалног потрошача у оквиру објекта и то уградњом индивидуалних водомера у оквиру објекта, са уградњом главних водомера за регистровање целокупне потрошње засебне категорије испред објекта, односно у водомерном окну.

Санитарна водоводна мрежа

Снабдевање објекта санитарном водом предвиђено је из јавне водоводне мреже, а у свему према условима и капацитетима које може обезбедити надлежно комунално предузеће. Како се према типу, концепцији, садржају и предвиђеном начину коришћења пројектованог објекта види потребе за санитарном мрежом објекта са великим бројем апартмана, пословних простора, спа центра, великих кухиња, ресторана, вешераја, техничких просторија, базенске технике и осталог пратећег садржаја су приличне и више је него јасно да је неопходно обезбедити максималну могућу количину воде за неометано функционисање објекта.

Противпожарна водоводна мрежа

Пројектовани објекат се брани од пожара противпожарном (хидрантском) инсталацијом са укупном количином воде од $Q=20.0$ l/s.

Противпожарна водоводна мрежа објекта састоји се од унутрашње и спољашње противпожарне мреже, која обезбеђује поуздано и ефикасно гашење пожара у случају његове појаве у било ком делу новопроектваног објекта.

Спољашња противпожарна мрежа састоји се од новопројектованих надземних хидраната (потребан број) профила Ø 80 или 100 mm у зависности од протока који је потребно остварити а који се граде на предметној локацији и постављају на међусобном растојању од максимално 80.0m. Прстенести цевовод има опрему се цевним затварачима тако да се у случају квара на једној грани прстена може остварити затварање само те гране, а да се не утиче на проток у осталим гранама прстена. У случају када цевоводи спољне хидрантске мреже нису укопани у земљу изводе се од негоривог материјала. Цевовод унутрашње хидрантске мреже од места прикључења па до било ког вентила унутрашњег хидранта, мора бити под притиском и стално испуњен водом.

Обзиром да објекат спада у објекте висине између до 22.0m минимална количина воде неопходна за потребе унутрашње хидрантске мреже износи 5.00 l/s.

Канализациона мрежа употребљених вода

Прикључење објекта на канализациону мрежу извршиће се у свему према техничким условима надлежног комуналног предузећа. Све употребљене воде из објекта сакупљају се до граничног ревизионог окна и одатле преко канализационог прикључка у улични колектор.

Канализациони прикључак биће дефинисан према коначном хидрауличком прорачуну у зависности од коначних потреба објекта а и према могућностима уличне канализационе мреже у смислу капацитета, кота кинете, минималне дозвољене коте прикључења и друго. У зависности од два наведеног, извршиће се и избор материјала и врсте цеви самог канализационог прикључка. Унутар парцеле инвеститора на одређеној удаљености од регулационе линије која ће бити дефинисана техничким условима надлежног комуналног предузећа врши се изградња граничног ревизионог окна.

Канализациона мрежа атмосферских вода

Поред горе наведене канализационе мреже (употребљених, фекалних,..итд) у оквиру новопројектованог објекта гради се и атмосферска канализациона мрежа која се може разврстати у неколико категорија и то:

- атмосферска канализациона мрежа која служи за прикупљање обрских вода са крова објекта
- Такође поред ових вода планира се и прикупљање и одвођење свих атмосферских вода са платоа и околног простора објекта предвиђен за колски и пешачки саобраћај
- Атмосферска вода прикупља се и са свих приступних саобраћајница у оквиру парцеле, као и на силазним рампама у затворене гараже у оквиру објекта. У самим гаражама врши се уградња ЛГ сливника за прикупљање воде унетим возилима, као и за одвод воде у случају евентуалних хаварија на хидротехничким инсталацијама.

Сва на овај начин прикупљена вода сакупља се и одводи у улични атмосферски колектор, отворени/затворени канал или водоток (у зависности од комуналне опремљености у близини саме локације).

Електроенергетска и телекомуникациона мрежа

Прикључење објекта на електроенергетски систем

Прикључење објекта на електроенергетски систем је планиран преко трафостанице коју треба изградити унутар објекта. Предвиђена локација се налази на нивоу сутерен -1 и има директан излазак на приступну саобраћајницу намењену за технички улаз у простор гараже, а у свему према условима и капацитетима које може обезбедити надлежно предузеће. Сам

прикључни вод предвиђен је високонапонским каблом одговарајућег пресека и броја жила из најближе трафостанице 35/10 kV.

Мерење електричне енергије

Овом пројектном документацијом предвиђено је мерење потрошње утрошене електричне енергије сваког засебног индивидуалног потрошача у оквиру објекта и то уградњом индивидуалних трофазних бројила 10-60А и полуиндиректних мерних група са адекватним струјним редукторима кака је то у табелици и наведено.

Развод електричне енергије

Напојни водови од трафостанице до мерних разводних ормана за надземне етаже ће се водити по ПНК каналима у етажи сутерена 1 до предвиђених продора, изнад којих ће се налазити разводни мерни ормани надземних етажа. ПНК канали који пролазе кроз сутерен 1 (простор гараже) биће обложени ватроотпорним гипсом или ПРОМАТ материјалом који у случају пожара мора бити у функцији заштите од пожара. Продори између етажа ће такође бити обрађени материјалима којима се спречава ширење пожара у објекту.

Развод електричне енергије предвиђа се кабловима типа N2XH-J који су димензионисани на бази једновременог вршног оптерећења потрошача. За потребе потрошача који треба да раде и у случају пожара користе се каблови NHXH-J Fe180/E90 броја жила и пресека потребних за такве потрошаче. Од мерно разводних ормана до разводних ормана крајњих потрошача стамбеног дела каблови се постављају кроз ПНК канале у ходничном простору типа и пресека потребног за дате потрошаче.

Инсталација осветљења

Инсталација осветљења биће пројектована према пројектном задатку и препорукама за предвиђене просторије, како за индивидуално становање тако и за просторије остава, гаража, заједничких простора, пословних дела објекта.

Комплетна инсталација осветљења у апартманима предвиђена је проводницима типа N2XH-J броја жила и пресека потребним за тај вид инсталација и биће постављени испод спуштеног палфона и положени под малтер у вертикалним спустевима до прекидача и разводних кутија.

Осветљење степенишног и ходничког дела заједничког простора биће предвиђено светилкама са сензорима покрета са LED изводима светлости, а напајаће се из разводних ормана опште потрошње на спратовима.

Грејање

Грејање у стамбеном делу објекта предвиђено је електричним грејним телима за сваку стамбену јединицу посебно. Подешавање жељене температуре у апартману врши се преко термостата, који се налази у простору где се налази и грејно тело, којим се врши укључивање или искључивање истог. Напајање електричних грејних тела електричном енергијом врши се са посебног осигурача В16А, каблом предвиђеним за тај вид инсталације.

Грејање пословних просторова врши се електричним грејним телима и регулише се термостатима постављеним у тим просторима.

Грејање спа центра врши се преко котларнице на пелет а као резервни извор грејања користе се електро котлови.

Системи вентилације

Систем вентилације и одимљавања гараже је посебан систем који је детаљно обрађен у пројекту одимљавања. Напајање свих вентилатора и осталих елемената одимљавања гараже биће изведено кабловима типа NHXX-J Fe180/E90 довољног пресека и броја жила са разводног ормара одимљавања (са овог ормара се напаја и хидроцел постројење за одржавање притиска). Ови ормари ће поред мрежног напајања имати и напајање са дизел електричног агрегата (ДЕА) и биће детаљно дефинисани у пројекту одимљавања.

Стабилни системи за гашење пожара

За заштиту људи и имовине од пожара, у гаражи је предвиђен стабилни систем за гашење пожара – Спринклер систем. Одржавање притиска у спринклер систему мора бити константно, чак и при нестанку електричне енергије, па је у те сврхе предвиђено резервно напајање са дизел електричног агрегата, у даљем тексту ДЕА. ДЕА ће бити довољне снаге да подмири потребе свих електричних потрошача у систему одимљавања (вентилатори) и хидроцила за одржавање притиска у хидрантској мрежи. Спринклер систем је детаљно обрађен у посебном пројекту, следећим пројектним документацијама ће бити јасно дефинисано напајање пумпи за одржавање притиска.

Дизел електрични агрегат

Поред трафостанице планирано је постављање дизел електричног агрегата ДЕА са кога ће се напајати потрошачи који морају бити под напоном и у случају нестанка напона из мреже (системи за гашење пожара и одмиљавање гараже). Потребно је поред ДЕА поставити и АТС ормар који ће омогућити укључење ДЕА при нестанку напајања.

Прикључење објекта на телекомуникациони систем

Прикључење објекта на телекомуникациони систем обавиће се из најближег шахта у којем постоји могућност прикључења на телекомуникациону мрежу и то за 342 стамбене јединице, 10 локала, спа центар, ресторан и котларницу.

За ове потребе биће остављене три PVC цеви Ø50mm (због могућности прикључења два оператера), од спољашњег шахта за прикључење до електро собе број 38 на нивоу приземља. До електро собе доћи оптичким каблов довољног броја нити потребног за адекватан проток информација и веза.

Термотехничке Инсталације

Грејање апартманског дела, остава и локала

На основу архитектонско-грађевинских подлога, пројектног задатка дефинисаног од стране Инвеститора, урађена је инсталација грејања за објекат апартманског типа спратности 2По +3 Су + Пр +2 С +3 Пк. Копаоник, остава у подрумском делу и локала у приземљу.

Сви апартмани, оставе и локали се греју применом електричних грејних тела, радијатора, Норвешки радијатори “GLAMOX 300Г”.

Котларница на пелет и електро катао

За потребе грејања спа центра формира се котларница на пелет као основно грејање и електрично грејање воде као резервни извор грејања.

Грејање Спа центра

За покривање топлотних губитака у простору базена предвидети ваздушно грејање преко клима коморе са топлотном пумпом, топоводним грејачем и рекуператором топлоте која се смешта у машинској просторији у подрумском делу објекта. Ваздушним грејањем се покривају сви губици. (трансмисиони и вентилациони).

Вентилација спа центра

За проветравање простора затвореног базена предвидети принудну вентилацију. Потребну количину ваздуха, односно потребан број измена ваздуха усвојити према VDI 2089 прописима и препорукама. Приликом усвајања потребне количине ваздуха потребно је да буде испуњен услов да у простору базена нема формирања магле и да нема кондензације влаге на хладним површинама, да се обезбеди потребан конзум свежег ваздуха и да се покрију сви губици топлоте (трансмисиони и вентилациони). Клима комору за за припрему ваздуха сместити у машинску просторију.

Одвођење дима и топлоте из гараже

Пројектом је предвиђен систем вентилације и одимљавања подземне гараже као и надпритисна вентилација у предпросторима који се користе за евакуацију. Задатак ових система је обезбеди адекватну вентилацију у случају повећане концентрације CO у гаражи, да обезбеди извлачење дима и спрече његово ширење по објекту као и да помогну ватрогасној јединици током интервенције.

Противпожарна заштита

Обезбеђен је одговарајући систем за заштиту од пожара, са комплетним системом за детекцију дима и дојаву пожара, системом одимљавања, спринклер инсталацијом, хидрантском мрежом и осталом противпожарном опремом у складу са важећим прописима. Одимљавање гараже је предвиђено „Jet fan“ – овима. Предвиђена је потребна ватроотпорност грађевинских елемената објекта у складу са противпожарним прописима за ову врсту објекта. Приликом конципирања противпожарне заштите објекта примењени су важећи домаћи прописи за све технолошке целине и делове објекта уколико су до сада издати.

Евакуација отпада

За евакуацију комуналног отпада из објекта предвиђена је посебна просторија за смештај одговарајућег броја контејнера у сутерену 1, запремине 1100 литара, димензија 1,37*1,20*1,45m, према стандарду 1 контејнер на 800m² корисне површине (1000m² бруто површине). До просторије за смештај контејнера је обезбеђен директан приступ са новопроектване улице „Нова 11“, предвиђене на к.п. бр. 1514/42 КО Копаоник, општина Рашка.

V. УСЛОВИ ЗА ПРИКЉУЧЕЊЕ, УКРШТАЊЕ И ПАРАЛЕЛНО ВОЂЕЊЕ

Електроенергетска мрежа - прикључење

За објекте за које грађевинску дозволу издаје министарство надлежно за послове грађевинарства, услове за пројектовање и прикључење у погледу прикључења на дистрибутивни систем електричне енергије, не прибавља надлежни орган у оквиру обједињене процедуре, већ инвеститор у складу са законом којим се уређује енергетика, а у складу са чланом 18. став 4. Уредбе о локацијским условима.

У складу са чланом 33. став 5. Уредбе, уз услове за пројектовање и прикључење на дистрибутивну електроенергетску мрежу имаоца јавног овлашћења је дужан да достави спецификацију трошкова изградње прикључка и потписан типски уговор о изградњи прикључка на дистрибутивну електроенергетску мрежу потписан од стране одговорног лица имаоца јавног овлашћења са унетим подацима о цени изградње прикључка, року и начину плаћања (једнократно/рате), као и року изградње.

Инвеститор је у обавези да достави:

- Услове за пројектовање и прикључење објеката на дистрибутивни, односно преносни систем електричне енергије, који су прибављени у складу са законом којим се уређује енергетика, а нису садржани у локацијским условима, у складу са чланом 16. став 3. тачка 8. Правилника о поступку спровођења објединјене процедуре електронским путем,
- Уговор о изградњи недостајуће инфраструктуре, закључен са имаоцем јавних овлашћења, уколико је условима прибављеним ван обједињене процедуре констатована таква потреба, уз захтев за издавање грађевинске дозволе, у складу са чланом 16. став 3. тачка 3. Правилника о поступку спровођења објединјене процедуре електронским путем,

Дужност одговорног пројектанта је да идејни пројекат, пројект за грађевинску дозволу и пројекат за извођење уради и у складу са условима за за пројектовање и прикључење у погледу прикључења на дистрибутивни систем електричне енергије, прибављеним ван обједињене процедуре.

Електроенергетска мрежа - укрштање и паралелно вођење

При пројектовању и извођењу радова обавезно се придржавати услова које је израдила „Електродистрибуција Србије“ д.о.о. Београд, Огранак Електродистрибуција Краљево, број 8G.1.0.0-D-09.08-443849-22 од 24.10.2022. године, прибављених у поступку израде урбанистичког пројекта.

Водоводна и канализациона мрежа

При пројектовању и извођењу радова обавезно се придржавати услова које је израдило ЈКП „Рашка“ – водовод и канализација, број у систему ROP-MSGI-14376-LOC-1-HPAP-3/2023 од 30.5.2023. године.

Телекомуникациона мрежа

При пројектовању и извођењу радова обавезно се придржавати услова које је израдио Телеком Србија а.д., ИЈ Краљево, број у систему ROP-MSGI-14376-LOC-1-HPAP-4/2023 од 25.5.2023. године.

Саобраћајна мрежа

При пројектовању и извођењу радова обавезно се придржавати услова које је израдило ЈКП „Рашка“ – саобраћајна инфраструктура, број 7599 од 8.12.2022. године, прибављених у поступку израде урбанистичког пројекта.

VI. ПОСЕБНИ УСЛОВИ

Заштита природе

При пројектовању и извођењу радова обавезно се придржавати услова које је израдило Министарство заштите животне средине, Београд, број 353-02-03449/2022-04 од 25.10.2022. године, прибављених у поступку израде урбанистичког пројекта.

Услови заштите споменика културе

При пројектовању и извођењу радова обавезно се придржавати услова које је израдио Завод за заштиту споменика културе, Краљево, број 1253/2 од 14.11.2022. године, прибављених у поступку израде урбанистичког пројекта.

Услови заштите од пожара

При пројектовању и извођењу радова обавезно се придржавати услова које је израдило Министарство унутрашњих послова, Сектор за ванредне ситуације, Одељење за ванредне ситуације у Краљеву, број у систему ROP-MSGI-14376-LOC-1-HPAP-7/2023 од 19.5.2023. године.

Услови одбране

При пројектовању и извођењу радова обавезно се придржавати услова које је израдило Министарство одбране, Сектор за материјалне ресурсе, Управа за инфраструктуру, број у систему ROP-MSGI-14376-LOC-1-HPAP-6/2023 од 22.5.2023. године.

Услови скијалишта

При пројектовању и извођењу радова обавезно се придржавати услова које је израдило ЈКП „ЈП Скијалишта Србије“, Београд, број у систему ROP-MSGI-14376-LOC-1-HPAP-5/2023 од 19.5.2023. године.

Мере енергетске ефикасности

Сви нови објекти морају да задовољавају услове за разврставање у енергетски разред према енергетској скали датој у Правилнику о условима, садржини и начину издавања сертификата о енергетским својствима зграда („Сл. гласник РС“ бр. 69/12 и 44/2018 – др.закон).

Посебни услови приступачности

Објекти намењени за јавно коришћење као и прилази до истих морају бити урађени у складу са Правилником о техничким стандардима планирања, пројектовања и изградње објеката, којима се осигурава несметано кретање и приступ особама са инвалидитетом, деци и старим особама („Сл.гласник РС“ бр. 22/15).

Информација о потреби спровођења процедуре процене утицаја изградње

У Информацији Министарства заштите животне средине, број 011-00-00686/2023-03 од 26.5.2023. године (достављено 1.6.2023. године), наводи се следеће:

„На основу Закона о процени утицаја на животну средину („Службени гласник Републике Србије“, број 135/04, 36/09), чл. 3. став 1. и став 2. предмет процене утицаја су пројекти који се планирају и изводе, промене технологије, реконструкције, проширење капацитета, престанак рада и уклањање пројекта који могу имати значајан утицај на животну средину, а немају одобрење за изградњу или се користе без употребне дозволе.

Такође, у складу са критеријумима за одлучивање о потреби израде Студије о процени утицаја на животну средину, а на основу Уредбе о утврђивању Листе пројеката за које је

обавезна процена утицаја и Листе пројеката за које се може захтевати процена утицаја на животну средину („Службени гласник Републике Србије“, број 114/08) којом су утврђени пројекти за које се обавезно израђује процена утицаја – Листа I и пројекти за које се процењује значајан или могућ утицај на животну средину – Листа II, дефинисани су пројекти за које је неопходно отпочети процедуру процене утицаја.

У предметном случају ради се о потреби спровођења процедуре процене утицаја на животну средину за изградњу АПАРТ-ХОТЕЛА, 2По+3Су+Пр+2С+3Пк, на кат. парцели бр. 1514/38 КО Копаоник површине 6257 m², општина Рашка.

На Листи II уредбе, тачка 13 – Туризам и рекреација; подтачка 3, налазе се туристичка насеља и хотелски комплекси капацитета 1500 кревета или више и тачка 15. пројекти наведени у Листи I и Листи II који се реализују у заштићеном природном добру и заштићеној околини непокретног културног добра, као и у другим подручјима посебне намене, сви пројекти. У складу са изнетим, носилац пројекта Matis-Zetogradnja d.o.o., Булевар Михајла Пупина 115, Београд, у обавези је да за наведени пројекат, уколико испуњава критеријуме из Листе II, покрене процедуру одлучивања о потреби процене утицаја на животну средину код надлежног органа подношењем захтева за одлучивање о потреби процене утицаја, а на основу члана 8. Закона о процени утицаја на животну средину („Сл. гласник Републике Србије“, број 135/04, 36/09).“

VII. УСЛОВИ ПРИБАВЉЕНИ У ПОСТУПКУ ИЗРАДЕ УРБАНИСТИЧКОГ ПРОЈЕКТА

- Министарство заштите животне средине, Београд, број 353-02-03449/2022-04 од 25.10.2022. године;
- „Електродистрибуција Србије“ д.о.о. Београд, Огранак Електродистрибуција Краљево, број 8G.1.0.0-D-09.08-443849-22 од 24.10.2022. године;
- Завода за заштиту споменика културе, Краљево, број 1253/2 од 14.11.2022. године;
- ЈКП „Рашка“ – саобраћајна инфраструктура, број 7599 од 8.12.2022. године.

VIII. УСЛОВИ ПРИБАВЉЕНИ ЗА ПОТРЕБЕ ИЗРАДЕ ЛОКАЦИЈСКИХ УСЛОВА

За потребе издавања локацијских услова Министарство је по службеној дужности прибавило услове:

- ЈКП „Рашка“ – водовод и канализација, број у систему ROP-MSGI-14376-LOC-1-HPAP-3/2023 од 30.5.2023. године;
- Телеком Србија а.д., ИЈ Краљево, број у систему ROP-MSGI-14376-LOC-1-HPAP-4/2023 од 25.5.2023. године;
- ЈКП „ЈП Скијалишта Србије“, Београд, број у систему ROP-MSGI-14376-LOC-1-HPAP-5/2023 од 19.5.2023. године;
- Министарства одбране, Сектора за материјалне ресурсе, Управе за инфраструктуру, број у систему ROP-MSGI-14376-LOC-1-HPAP-6/2023 од 22.5.2023. године;
- Министарства унутрашњих послова, Сектора за ванредне ситуације, Одељења за ванредне ситуације у Краљеву, број у систему ROP-MSGI-14376-LOC-1-HPAP-7/2023 од 19.5.2023. године;

Информација о потреби спровођења процедуре процене утицаја изградње прибављена ван система обједињене процедуре:

- Министарство заштите животне средине, број 011-00-00686/2023-03 од 26.5.2023. године (достављено 1.6.2023. године).

- IX. Саставни део ових локацијских услова је Идејно решење за изградњу апарта-хотела, 2По+3Су+Пр+2С+3Пк, на кат. парцели бр. 1514/38 КО Копаоник површине 6257 m², општина Рашка, израђено од стране ELKOMS d.o.o., Јужни Булевар 144/303а, Београд.
- X. Заштиту и измештање постојећих инсталација вршити у складу са условима имаоца јавних овлашћења надлежних за инфраструктурну мрежу
- XI. Инвеститор је дужан да, уз захтев за издавање грађевинске дозволе, поднесе Пројекат за грађевинску дозволу са техничком контролом урађен у складу са чланом 118а. и 129. Закона, доказ о одговарајућем праву на земљишту или објекту у складу са чланом 135. Закона и Извештај ревизионе комисије, у складу са чланом 131. и 135. став. 13. овог Закона.
- XII. Одговорни пројектант дужан је да идејни пројекат, пројекат за грађевинску дозволу и пројекат за извођење уради у складу са правилима грађења и свим осталим условима садржаним у локацијским условима.
- XIII. Ови Локацијски услови важе 2 године од дана издавања.

Поука о правном леку: На локацијске услове се може поднети приговор Влади Републике Србије, преко овог министарства, у року од три дана од дана достављања.

В. Д. ПОМОЋНИКА МИНИСТРА

Ранко Шекуларац

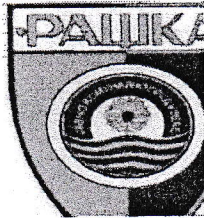

Душанова 2а
36350 Рашка

Број: _____

Датум: _____



Република Србија

МИНИСТАРСТВО ГРАЂЕВИНАРСТВА,
САОБРАЋАЈА И ИНФРАСТРУКТУРЕ

Београд, Немањина 22 - 26

ЈКП „Рашка“ из Рашке, поступајући по захтеву бр. ROP-MSGI-14376-LOC-1/2023, Министарства грађевинарства, саобраћаја и инфраструктуре, Београд, Немањина 22-26, у вези захтева за издавање локацијских услова (услова за пројектовање и прикључење на јавну ВиК мрежу за изградњу објекта АПАРТ ХОТЕЛА, на к.п. бр. 1514/42 и 1514/38 све КО Копаоник, инвеститора „Матис-Зетаградња“ д.о.о., МБ:21747297, издаје следеће:

ТЕХНИЧКИ УСЛОВЕ

за изградњу објекта АПАРТ ХОТЕЛА, на к.п. бр. 1514/42 и 1514/38 све КО Копаоник, инвеститора „Матис-Зетаградња“ д.о.о., МБ:21747297.

ВОДОВОДНА МРЕЖА

Прикључење предметног објекта према траженим капацитетом Ø110mm, могуће је извести тек по изградњи/реконструкцији целокупне водоводне мреже нарочито од новопроектваног магистралног цевовода, па до предметне парцеле.

Изградња, односно реконструкција цевовода од новопроектваног магистралног цевовода (код Дома здравља), па до предметне парцеле; реконструкција дела уличне фекалне канализационе мреже од новопроектваног колектора одговарајућег профила, па до предметне парцеле; изградња дела челичног потисног цевовода Ø 300 мм од ППВ до постојећег резервоара „Јарам“ и два нова резервоара („Караман гребен и „Крст“), са реконструкцијом реактора на ППВ није предмет ових техничких услова, али је условна обавеза која се мора испунити до момента прикључења објекта и предмет је посебног Уговора о изградњи недостајаће инфраструктуре број 390/2023 од 29.05.2023. год. Услови су издати имајући у виду потписивање Уговора са Општином Рашка о изградњи недостајаће јавне комуналне инфраструктуре број 390/2023 од 29.05.2023. год.

Унутар парцеле инвеститора на растојању до 5.0 м предвидети изградњу граничног водомерног окна (склоништа за мерне инструменте) у којем је потребно сместити све главне мерне уређаје (водомере). Предвидети посебне водомере за различите садржаје унутар објекта, односно предвидети засебан главни водомер за мерење потрошње воде апартманског дела, засебан главни водомер за регистравање потрошње воде пословног дела објекта и засебан водомер за регистравање утрошене воде заједничке потрошње. Обавеза инвеститора је да угради још један

мерни инструмент на сопственој бунарској води, који ће допринети комплетном обрачуну комуналних услуга (обрачун услуга канализације).

Водомерно окно мора бити на доступном месту, приступачан за рад и одржавање, интервенцију у случају хаварије, као и неометану читавање потрошње. У горњој плочи предвидети уградњу ЛГ шахт поклопца (једног или два) у зависности од величине окна, а за предвиђено саобраћајно оптерећење.

Очекивани радни притисак у мрежи износи 6.0 бара.

ФЕКАЛНА КАНАЛИЗАЦИОНА МРЕЖА

Као и код водоводне мреже, у складу са затраженим капацитетом профила Ø250 mm, а обзиром на постојеће стање на терену, капацитет постојећег колектора, дотрајалост истог и др. прикључење објекта на канализациону мрежу могуће је извршити после реализације Уговора са Општином Рашка и инвеститором о изградњи недостајуће јавне комуналне инфраструктуре број 390/2023 од 29.05.2023. год.

Унутар предметне парцеле објекта, предвидети гранично ревизионо окно (Гро) у које ће се све воде из објекта упустити, па преко канализационог прикључка у јавну канализациону мрежу. Гранично ревизионо окно изградити од готових армирано-бетонских прстенова, минималног профила 1000 мм, са завршним конусним прстеном за уградњу ЛГ шахт поклопца за предвиђено саобраћајно оптерећење у зависности од места уградње.

У случају да није могуће извршити прикључење објекта у потпуности гравитационим путем, предвидети препумпавање оних делова објекта које није могуће прикључити гравитационо. Обавеза инвеститора је да угради још један мерни инструмент на евентуалној сопственој бунарској води, који ће допринети комплетном обрачуну комуналних услуга (обрачун услуга канализације).

Приликом извођења радова неопходно је обратити посебну пажњу на могућност постојања постојећих инсталација водоводне и канализационе мреже на предметној парцели, а о којим а ЈКП "Рашка" нема валидне податке, па је пре почетка радова неопходно извршити обележавање на терену, а на захтев инвеститора.

Инвеститор је дужан да о свом трошку изврши поправку евентуално оштећених инсталација, ангажовањем предузећа које има ингеренцију над јавним инсталацијама, односно ЈКП "Рашка" - Рашка.



На основу правилника о начину одређивања и одржавања зона санитарне заштите (Службени гласник 92/2008) забрањена је изградња било каквог објекта на површини од 2м лево и десно од цевовода.

Планске основе за израду пројектне документације су:

- ПЛАН ДЕТАЉЕНЕ РЕГУЛАЦИЈЕ „СУВО РУДИШТЕ“ НА КОПАОНИКУ број : 06-ВИИ-18/2014-18 од Јуна 2014. године и
- Пројекат „Новопланиране хидротехничке инсталације на Копаонику (водоводна и канализациона мрежа) на локацији Суво Рудиште“.

Такође напомињемо да атмосферска канализациона мрежа није под ингеренцијом ЈКП „Рашка“, тако да из тог разлога нисмо ни дали услове за пројектовање и прикључење на исту.

Прилог: Ситуација са местима прикључења на јавну водоводну и фекалну канализациону мрежу и Уговор број 390/2023 од 29.05.2023. год.

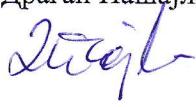
Обрадили:  Срећко Дађевић,  Радован Борђевић и  Драган Пашајић.

Руководилац сектора
Иван Јоксимовић

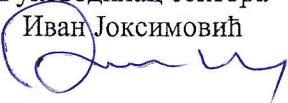

Технички директор
Бобан Вујовић

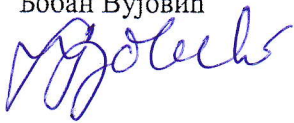

ВД директора
Илија Лазаревски

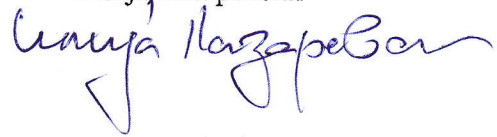

Колобятка 02.04.76 г.

М. П. КОЛОБЯТКА
М. П. КОЛОБЯТКА





РЕПУБЛИКА СРБИЈА
МИНИСТАРСТВО ОДБРАНЕ
СЕКТОР ЗА МАТЕРИЈАЛНЕ РЕСУРСЕ
УПРАВА ЗА ИНФРАСТРУКТУРУ

Број 7806-2

19.05.2023. године

Б Е О Г Р А Д

Чувати до 2028. године
Функција 34 ред. бр. 42
Датум: 19.05.2023. год.
Обрађивач: вс М.Пајагић

Обавештење у вези са израдом техничке документације за изградњу апарт-хотела, КО Копаоник, доставља.

**МИНИСТАРСТВО ГРАЂЕВИНАРСТВА,
САОБРАЋАЈА И ИНФРАСТРУКТУРЕ**

Веза: Захтев Министарства грађевинарства, саобраћаја и инфраструктуре ROP-MSGI-14376-LOC-1/2023

На основу вашег захтева за инвеститора „Матис-Зетаградња доо“, Булевар Михајла Пупина 115, Београд, у складу са тачком 2. и 6. Одлуке о врстама инвестиционих објеката и просторних и урбанистичких планова од значаја за одбрану („Службени гласник РС“, број 85/15), а према приложеној документацији, обавештавамо вас да за израду техничке документације за изградњу апарт-хотела спратности 2По+3Су+Пр+2С+3Пк, на кат. парцели бр. 1514/38 КО Копаоник, нема посебних услова и захтева за прилагођавање потребама одбране земље.

Инвеститор је у обавези да у процесу изградње примени све нормативе, критеријуме и стандарде у складу са Законом о планирању и изградњи ("Сл. гласник РС", бр. 72/2009, 81/2009 - испр., 64/2010 - одлука УС, 24/2011, 121/2012, 42/2013 - одлука УС, 50/2013 – одлука УС, 98/2013 - одлука УС, 132/2014, 145/2014, 83/2018, 31/2019, 37/2019 – др.закон 9/2020 и 52/2021), као и другим подзаконским актима која регулишу предметну материју.

МП

НАЧЕЛНИК
ПОТПУКОВНИК
Милош Перуничкић, дипл.инж.грађ.

Израђено у 1 (једном) примерку и достављено:

- Министарству грађевинарства, саобраћаја и инфраструктуре, (ЦЕОП системом) и
- а/а (актом).

РЕПУБЛИКА СРБИЈА
МИНИСТАРСТВО УНУТРАШЊИХ ПОСЛОВА
Сектор за ванредне ситуације
Одељење за ванредне ситуације у Краљеву
09.16.1 број 217- 4742/23
Дана: 19.05.2023. године
ROP-MSGI-14376-LOC-1/2023
Трг Јована Сарића бр. 3
Краљево
/МВ/МТ/

Министарство унутрашњих послова Републике Србије, Сектор за ванредне ситуације, Одељење за ванредне ситуације у Краљеву, на основу чл. 54 Закона о планирању и изградњи („Сл. гласник РС“, бр. 72/09, 81/09, 24/11, 121/12, 42/13, 50/13, 98/13, 132/14, 145/14, 83/18 и 31/19 – др.закон, 9/20 и 52/21), чл. 20 став 2 Уредбе о локацијским условима („Сл. гласник РС“, бр. 115/20) и Правилника о поступку спровођења обједињене процедуре електронским путем („Сл. гласник РС“, бр. 68/19), решавајући по захтеву МИНИСТАРСТВА ГРАЂЕВИНАРСТВА, САОБРАЋАЈА И ИНФРАСТРУКТУРЕ бр. 350-02-01158/2023-07 од 17.05.2023. године, достављеном у име Предузећа „Matis - Zetogradnja“ д.о.о. из Београда – Нови Београд, булевар Михајла Пупина бр. 115, преко пуномоћника Бошка Пешовића из Краљева, ул. IV краљевачки батаљон 35/15, у поступку издавања локацијских услова у оквиру обједињене процедуре електронским путем ROP-MSGI-14376-LOC-1/2023, издаје:

УСЛОВЕ У ПОГЛЕДУ МЕРА ЗАШТИТЕ ОД ПОЖАРА

за изградњу апарт-хотела спратности (2По+3Су+Пр+2С+3Пк) на Копаонику, на кат. парц. бр. 1514/38 КО Копаоник, општина Рашка, према достављеном идејном решењу, израђеним од стране Предузећа „Елкомс“ д.о.о. из Београда, Јужни Булевар бр. 144/303А.

У вези издавања ових услова, обавештавамо вас да је у погледу мера заштите од пожара, у фази пројектовања и изградње предметних објеката са свим припадајућим инсталацијама, опремом и уређајима потребно **применити мере заштите од пожара и експлозија утврђене законима, техничким прописима, стандардима и другим актима** којима је уређена област заштите од пожара, а посебно наглашавамо следеће услове:

1. Применити одредбе Правилника о техничким нормативима за заштиту од пожара стамбених и пословних објеката и објеката јавне намене („Службени гласник РС“, број 22/19).

2. Применити одредбе Правилника о техничким захтевима за заштиту гаража за путничка возила од пожара и експлозија („Службени гласник СЦГ“, број 31/05).
3. Приликом пројектовања и извођења инсталације за гашење пожара применити СРПС ЕН 12845: 2020 Инсталације за гашење пожара – Аутоматски спринклер системи- Пројектовање, уградња и одржавање.

Издати услови у погледу мера заштите од пожара су саставни део локацијских услова, на основу којих се издаје решење о грађевинској дозволи, које је потребно доставити овом Одељењу у складу са чл. 138 Закона о планирању и изградњи („Сл. гласник РС“, бр. 72/09, 81/09, 24/11, 121/12, 42/13, 50/13, 98/13, 132/14, 145/14, 83/18 и 31/19– др.закон, 9/20 и 52/21).

Сходно чл.123 Закона о планирању и изградњи, а у складу са одредбама Правилника о поступку спровођења обједињене процедуре електронским путем („Сл. гласник РС“, бр. 68/19) и чл. 33 Закона о заштити од пожара („Сл. гласник РС“, бр. 111/09, 20/15 и 87/18) потребно је, пре отпочињања поступка за утврђивање подобности објеката за употребу, доставити на сагласност пројекте за извођење објеката, чији је саставни део и Главни пројекат заштите од пожара.

Такса у износу од 17.860,00 динара утврђена је сходно тарифном бр. 46а Закона о републичким административним таксама (Сл. Гласник РС", број 43/03, 51/03, 61/05, 101/05, 5/09, 54/09, 50/11, 70/11, 55/12, 93/12, 47/13, 65/13, 57/14, 45/15, 83/15, 112/15, 50/16, 61/17, 113/17, 3/18, 50/18, 38/19, 86/19, 90/19-испр., 98/20, 144/2020 и 62/2021).

НАЧЕЛНИК ОДЕЉЕЊА
пуковник полиције



Дејан Сеизовић

Телеком Србија

Предузеће за телекомуникације а.д.

Београд, Таковска 2

ДЕЛОВОДНИ БРОЈ: 217662 /3 -2023 ДБ

ДАТУМ: 24.05.2023.

ИНТЕРНИ БРОЈ:

БРОЈ ИЗ ЛКРМ: 71

ДИРЕКЦИЈА ЗА ТЕХНИКУ

Сектор за мрежне операције

Служба за планирање и изградњу мреже Крагујевац

Краља Петра I 28, Крагујевац

МАТИС ЗЕТАГРАДЊА ДОО БЕОГРАД

Булевар Михајла Пупина 115

Београд

ПРЕДМЕТ: Технички услови за изградњу апартманског хотела на катастарској парцели број 1514/38 КО Копаоник, Општина Рашка

На захтев Матис Зетаградње доо Београд број: РОП–МСГИ-14376-ЛОЦ-1/2023, заведеног у „Телеком Србија“ А.Д. под бројем 217662/1-2023 од 18.05.2023. године, а сходно одредбама Закона о телекомуникацијама (Сл. гл. РС бр. 44/2010), Закона о планирању и изградњи објеката (Сл. гласник РС бр. 72/09, 81/09 - исправка 64/10, одлука УС 24/11, 121/12, 42/13, одлука УС 50/13, 98/13, 132/14 и 145/14 члан 11. Правилника о поступку спровођења обједињене процедуре електронским путем „Сл гласник РС“ бр 113/15) дајемо

ТЕХНИЧКЕ УСЛОВЕ

1. ЗАШТИТА ПОСТОЈЕЋИХ ТК ИНСТАЛАЦИЈА

У зони извођења грађевинских радова на изградњи апартманског хотела на кат. парцели бр. 1514/38 КО Копаоник општина Рашка, као и непосредној близини „Телеком Србија“ има изграђену подземну ТК инсталацију.

- 1.1 У ров оријентационе дубине 0,6-1,0 м положени су оптички каблови
- 1.2 У исти ров положене су и резервне ПЕ и ПВЦ цеви
- 1.3 На прелазима преко путева и саобраћајница постављене су заштитне ПВЦ цеви.
- 1.4 Сва наведена постојећа ТК инсталација, је геодетски снимљена, те се налази у катастру подземних инсталација у геодетској Управи у Рашки.
- 1.5 Траса постојеће подземне ТК инсталације у власништву „Телекома Србија“ оријентационо је дата у графичком прилогу.

- 1.6 Планираним радовима на изградњи објекта на Копаонику не сме доћи до угрожавања механичке стабилности и техничких карактеристика постојећих ТК објеката мреже електронских комуникација, нити до угрожавања нормалног функционисања ТК саобраћаја, и мора увек бити обезбеђен адекватан приступ постојећим објектима и кабловима ради њиховог редовног одржавања и евентуалних интервенција.
- 1.7 Пре почетка извођења радова на изградњи објекта, потребно је у сарадњи са надлежном службом „Телеком Србија“ (Служба за мрежне операције Краљево – одељење за кабловску приступну мрежу у Рашки - ул. Саватија Милошевића бр 2, Марковић Саша контакт тел. 064 6531755 и одељење за уређаје у транспортној мрежи и оптичку инфраструктуру Краљево, Трг Јована Сарића бр. 8, Ненад Тришовић контакт тел. 0646121788), извршити идентификацију и обележавање трасе постојећих подземних ТК каблова у зони планираних радова (помоћу инструмената трагача каблова и по потреби пробним ископима на траси), како би се утврдио њихов тачан положај, дубина и евентуална одступања од трасе дефинисаних издатим условима.
- 1.8 Пројектант односно извођач радова је у обавези да поштује важеће техничке прописе у вези са дозвољеним растојањима планираног објекта од постојећих објеката електронских комуникација. Унутар заштитног појаса није дозвољена изградња и постављање објеката (инфраструктурних инсталација) других комуналних предузећа изнад и испод постојећих подземних каблова или кабловске канализације ЕК мреже, осим на местима укрштања, као ни извођење радова који могу да угрозе функционисање електронских комуникација.
- 1.9 **Заштиту и обезбеђење постојећих ТК објеката и каблова треба извршити пре почетка било каквих грађевинских радова** и предузети све потребне и одговарајуће мере предострожности како не би, на било који начин, дошло до угрожавања механичке стабилности, техничке исправности постојећих ТК објеката и каблова.
- 1.10 Грађевинске радове у непосредној близини постојећих ТК објеката и каблова вршити **искључиво ручним путем** без употребе механизације и уз предузимање свих потребних мера заштите (обезбеђење од слегања, пробни ископи и сл).

2. ИЗМЕШТАЊЕ ПОСТОЈЕЋИХ ТК ОБЈЕКТА/КАБЛОВА

- 2.1 Уколико предметна изградња условљава измештање постојећих објеката „Телекома Србије“, неопходно је да инвеститор објекта за чију се изградњу издају услови, у име Телекома Србија покрене све активности предвиђене Законом о планирању и изградњи. Телеком Србија ће у својству инвеститора измештања/изградње инфраструктуре електронских комуникација овластити инвеститора објекта за чију се изградњу издају услови, да у име и за рачун Телекома Србија, о свом трошку, изради сву потребну законски прописану техничку документацију и изведе радове на измештању постојећих објеката електронских комуникација, што ће се регулисати Уговором.
- 2.2 Извод из Пројекта који садржи свеску са техничким решењем измештања, заштите и обезбеђења постојећих објеката „Телекома Србије“, предмер материјала и радова и графичку документацију за предметне радове измештања, заштите и обезбеђења постојећих објеката „Телекома Србије“, треба доставити обрађивачу услова ради верификације.
- 2.3 Радови на заштити и обезбеђењу, односно радови на измештању постојећих објеката „Телекома Србије“, изводе се о трошку инвеститора, осим у случајевима када је ова област другачије дефинисана постојећим споразумима и претходно издатим условима. Обавеза инвеститора је и да, уколико је за предметну врсту радова прописана обавеза регулисања имовинскоправних односа, исте и регулише за будуће трасе линијских инфраструктурних објеката електронских комуникација

- „Телекома Србије" пре почетка изградње.
- 2.4 Измештање треба извршити на безбедну трасу, пре почетка радова на изградњи за коју се траже услови.
 - 2.5 Приликом избора извођача радова на измештању постојећих каблова водити рачуна да је извођач регистрован и лиценциран за ту врсту делатности и да буде са листе квалификованих извођача радова „Телекома Србија" а.д.
 - 2.6 Обавеза инвеститора је да извођачу радова, поред остале техничке документације, достави и копију издатих услова (текст и ситуације) и Техничко решење измештања, заштите и обезбеђења постојећих каблова угрожених изградњом, које је „Телеком Србија" а.д. верификовао. За непоступање по наведеним условима инвеститор радова сноси пуну одговорност.
 - 2.7 Инвеститор, односно извођач радова је у обавези да се најмање 15 дана пре почетка извођења радова на измештању, заштити и обезбеђењу постојећих објеката „Телекома Србија", у писаној форми обрати „Телекому Србија" а.д, Служби за планирање и изградњу мреже Крагујевац, одељење за планирање и изградњу мреже Краљево, Трг Јована Сарића бр. 8 ради вршења стручног надзора, са обавештењем о датуму почетка радова и именима надзорног органа (контакт телефон) и руководиоца градилишта (контакт телефон).
 - 2.8 „Телеком Србија" ће са своје стране одредити стручно лице ради вршења надзора над радовима на измештању, као и на заштити и обезбеђењу својих објеката. Приликом извођења радова обавезно је присуство стручног надзора од стране Предузећа за телекомуникације "Телеком Србија" а.д.
 - 2.9 По завршетку радова инвеститор/извођач је у обавези да у писаној форми обавести надлежну Службу за планирање и изградњу мреже (одељење за планирање и изградњу мреже Краљево, Трг Јована Сарића бр. 8 Краљево) да су радови, за које су услови тражени, завршени.
 - 2.10 По завршетку радова на измештању објеката потребно је извршити контролу квалитета изведених радова. Инвеститор је дужан да уз захтев за формирање комисије за контролу квалитета, достави Пројекат изведеног стања објекта и геодетски снимак, податке о представнику инвеститора и извођача радова који ће присуствовати раду комисије.
 - 2.11 Након завршетка свих активности дефинисаних Уговором, потребно је да одговорна лица за праћење реализације Уговора доставе надлежној Служби за планирање и изградњу мреже потписан Записник

3. ТЕЛЕКОМУНИКАЦИОНА ПРИСТУПНА МРЕЖА

Ради подземног прикључења пансионског објекта на јавну ТК мрежу „Телекома Србија“, инвеститор је дужан да изврши радове на изградњи ТК инфраструктуре.

- 3.1. У објекту који тек треба да се гради потребно је у приземљу на улазу или некој другој просторији која је намењена да буде техничка или на неком другом приступачном месту поставити један ИТО II или РЕК орман.
- 3.2. Од ормана у наведеном објекту до ивице ваше кат. парцеле у ров минималне дубине 0,8м поставити две ПЕ цеви Ø40 како би се када се стекну услови објекат прикључио на ТК мрежу Телекома и избегла оштећења услед накнадног раскопавања.
- 3.3. На прелазима поставити заштитне ПВЦ цеви Ø110
- 3.4. При приближавању и паралелном вођењу или укрштању трасе кабла и ПЕ и ПВЦ цеви са подземним објектима придржавати се минималних растојања датих у табели:

Врста подземног објекта	Паралелно вођење или приближавање (м)	Укрштање (м)
-------------------------	---	----------------

Енергетски кабал до 10 KV	0,5	0,5
Енергетски кабал преко 10 KV	1,0	0,5
Цевовод одводне канализације	0,5	0,5
Водоводне цеви	0,6	0,5
Цевоводи централног грејања	0,5	0,8
Од блокова ТТ канализације	0,5	0,2

Растојања наведена у овој табели служе као минимална растојања каблова од других објеката и не смеју бити прекорачена.

Уколико не могу да се одрже ова растојања предузимају се посебне мере за допунску механичку и термичку заштиту.

Забрањено је полагање у земљу телекомуникационог и електроенергетских каблова у поретку један поред другог. Ако се удаљеност дата у предходној табели не може одржати на тим местима електроенергетске каблове треба поставити у гвоздене цеви, а ТК каблове у бетонске блокове, ПВЦ или ПЕ цеви.

Ако се телекомуникациони и електроенергетски каблови укрштају, угао по правилу треба да буде 90°, али несме бити мањи од 45°. Вертикална удаљеност на месту укрштања између најближег ТК и електроенергетског кабла мора да износи 30 цм за електроенергетске каблове до 250В према земљи, а 50 цм за ЕЕ каблове напона преко 250В. Ако се вертикална удаљеност не може одржати каблове на месту укрштања треба поставити у заштитне цеви дужине 2-3м. И у овом случају вертикална удаљеност несме бити мања од 30 цм.

4. ТЕЛЕКОМУНИКАЦИОНЕ ИНСТАЛАЦИЈЕ У ОБЈЕКТУ

- Инсталација у објекту реализована ДСЛ кабловима-

- 4.1 Поставити 1 (један) прикључни орман типа ИТО II за прикључење на телефонску мрежу и за широкопојасне услуге. Орман поставити у приземљу на улазу и на приступачном месту.
- 4.2 Телекомуникациону инсталацију у објекту урадити са ТК ДСЛ инсталационим кабловима **категорије 2**.
- 4.3 Каблове за инсталацију полагати у инсталационе цеви у зиду пречника 29мм или техничке каналице уколико су пројектом предвиђене.
- 4.4 Наша препорука је класично структурно каблирање објекта, (S)FTP/UTP кабловима категорије минимум 5е. Водити рачуна да максимална дужина ових каблова не пређе 90m (не рачунајући печ каблове) У складу са тим, у објектима планирати просторе за реализацију помоћних концентрација, а у сваком од њих обезбедити завршавање свих припадајућих унутрашњих инсталација. Такође, у сваком од ових простора обезбедити адекватно непрекидно напајање, уземљење и вентилацију, у складу са захтевима наведеним за простор главне концентрације. Омогућити пролаз каблова од ових помоћних простора до главног простора за смештај опреме у објекту, техничким каналима или кроз цеви у зиду. Уколико се за повезивање главне и помоћних концентрација предвиђа коришћење оптичких каблова, планирати полагање оптичких каблова са мономодним влакнима по ITU-T G.652.D или G.657.A стандарду. Каблови морају бити предвиђени за полагање у затвореном простору, са омотачем од LSHF материјала (*Low Smoke Halogen Free*). Приликом полагања каблова водити рачуна о минималном пречнику савијања и предвидети резерве кабла (У броју слободних влакана и дужини) за случај потребе за накнадним интервенцијама. Предвидети резерве каблова и у главној просторији.
- 4.5 Паралелно са телеф. инсталацијом урадити инсталацију *празним* успонским цевима пречника 29 мм или 32 мм и хоризонталним цевима пречника 16мм
- 4.6 Ормане треба *уземљити* применом посебног уземљивача максималног отпора

уземљења <30Ω у односу на громобранско и ЕЕ уземљење.

- Инсталација у објекту реализована оптичким кабловима--

- 4.7 Као последица захтева које стамбено-пословни објекти постављају у погледу ефикасности, управљивости и надзора интерних система различитих намена, као и захтева у погледу комплексних широкопојасних услуга, стратешко опредељење предузећа „Телеком Србија“ а.д. (у даљем тексту „Телеком“) је да се предметни објекат, по договору са инвеститором, повеже на тк мрежу Телекома FTTH решењем.
- 4.8 У овом случају подразумева се полагање оптичког приводног кабла до објекта и инсталирање одговарајуће телекомуникационе опреме унутар објекта. С тим у вези потребно је обезбедити простор за смештај телекомуникационе опреме предузећа „Телеком Србија“ а.д. у близини концентрације тк инсталације, по могућству у техничкој просторији, у приземљу/сутерену објекта, на сувом и приступачном месту. Уколико је неопходно, просторију опремити засебним напајањем са ЕД преко ГРО, као и уземљењем и вентилацијом. По обезбеђивању простора, инвеститор је у обавези да исто писмено потврди и достави позицију простора у објекту.
- 4.9 За реализацију GPON технологије у топологији FTTH (Fiber To The Home) потребно је положити приводни оптички кабл и изградити оптичку инсталацију до сваког стана (стамбено/пословне јединице) и локала.
- 4.10 Изградња унутрашњих ТК инсталација је обавеза инвеститора осим у случају када се другачије дефинише Уговором између инвеститора и Телекома, а према моделима о пословно техничкој сарадњи са инвеститорима.
- 4.11 Полагање оптичких инсталационих каблова по вертикали објекта планирати у цеви у зиду или у посебан део техничких канала уколико су пројектом објекта предвиђени, а спратни развод извести полагањем каблова кроз цеви у зиду до сваког стана, локала или пословног простора.
- 4.12 Израду успонског (вертикалног) оптичког развода предвидети кабловима који по капацитету решавају једну или више етажа. Кабл мора бити заштићен увлачењем у савитљиву (ребрасту) и негориву цев или каналице. Инсталацију до корисника планирати оптичким кабловима са мономодним влакнима по ITU-T 0.657.A стандарду, са омотачем од LSZH/LSHF материјала (Low Smoke Zero Halogen/Low Smoke Halogen Free). Овај кабл се терминира у за то предвиђеном оптичком разделнику (ODF) или ОДО орману. За потребе Телекома до сваке стамбено-пословне јединице потребно је обезбедити једно оптичко влакно. Приликом полагања кабла водити рачуна о минималном пречнику савијања и обавезно предвидети резерву кабла (у броју влакана и дужини) на свакој етажи као и на месту увода.
- 4.13 С обзиром да у овом тренутку нису познате детаљне потребе за сервисима у предметном објекту, овим условима су дате смернице за реализацију унутрашње ТК инфраструктуре која решава перспективне потребе будућих корисника.
- 4.14 Потребно је предвидети успонску цев капацитета Ø40mm или Ø50mm од условљене просторије до подрума (заједничке етажне) објекта.
- 4.15 Наведени радови су обавеза инвеститора уколико се уговором између заинтересованих страна не утврди другачије. Обавеза Телекома је да изврши прикључење предметног објекта на ЕКМ (Електронску Комуникациону Мрежу).
- 4.16 Изградња унутрашњих инсталација ЕКМ је обавеза инвеститора, осим у случају када се другачије дефинише Уговором између инвеститора и Телекома.
- 4.17 Унутар станова/локала планирати F/UTP каблове категорије минимум 5е. Кабл мора бити заштићен увлачењем у савитљиву (ребрасту), негориву цев. Водити рачуна да максимална дужина ових каблова, од утичница у просторијама корисника

до ММЦ (мултимедијални центар) не пређе 90m. ММЦ у стану представља тачку где ће бити позиционирана пасивна (модули за завршавање UTP каблова) и активна опрема (модем, рутер, ONT) за реализацију услуга, односно сервиса. Потребно је водити рачуна да због слабљења радио таласа при проласку кроз зидове унутар станова/локала, односно деградације WiFi функционалности, позиција ММЦ-а буде одређена на начин да се постигне што је могуће мањи број препрека (зидова) између активне опреме (нпр. ONT) и уређаја корисника (мобилни телефон, лап топ, таблет,...). У непосредној близини места на коме ће се налазити активна опрема потребно је обезбедити утичницу за прикључак на нисконапонску мрежу од 220V.

- 4.18 За потребе полагања приводног оптичког тк кабла, потребно је обезбедити приступ планираном објекту путем приводне тк канализације. Од постојећег тк окна положити тк канализацију минималног капацитета 1xØ50mm до подрума објекта. Условљену цев тк канализације полагати кроз слободне површине, водећи рачуна о прописаном растојању од других комуналних објеката. Приликом полагања цеви водити рачуна о углу савијања цеви, за цеви Ø50mm полупречник кривине треба да износи $R > 5m$ ради несметаног полагања тк кабла. Место савијања цеви не сме се затрпавати док надзорни орган не констатује да је кривина прописно изведена. Од места уласка (увода) цеви у објекат, обезбедити пролаз каблова по кабловском регалу до места у којима је потребно монтирати опрему и у коме се налази завршна концентрација инсталација, односно до оптичких разделника/дистрибутивних ормана.
- 4.19 Изградња приводног оптичког кабла обавеза је Предузећа „Телеком Србија“ а.д. Повезивање приводног тк кабла са постојећом ЕКМ врши искључиво Предузеће „Телеком Србија“ а.д.

5. ОПШТИ УСЛОВИ

- 5.1 Приликом извођења радова на изградњи предметног објекта, условљене приводне тк канализације и објеката комуналне инфраструктуре за предметни објекат, с посебном пажњом водити рачуна да не дође до оштећења постојећих тк капацитета. Уколико до оштећења ипак дође, инвеститор - извођач је у обавези да квар отклони и сноси трошкове по свим основама. Такође, грађевинским радовима се не сме довести у питање функционисање тк саобраћаја, као и приступ тк објектима, ради редовног одржавања или евентуалних интервенција.
- 5.2 Пројекат израде тк инсталације и приводне тк канализације урадити у складу са Законом о планирању и изградњи објеката, Законом о електронским комуникацијама, Правилнику о техничким и другим захтевима при изградњи пратеће инфраструктуре ЕКМ у зградама, упуствима, стандардима и прописима о изради техничке документације, и доставити на сагласност Предузећу „Телеком Србија“ а.д. Уколико се ови пројекти раде одвојено, сваки пројекат треба да садржи потврду пројектаната да је извршено међусобно усаглашавање, као и сагласност на урађене пројекте издате од Предузећа „Телеком Србија“ а.д
- 5.3 Планиране трасе комуналних инсталација морају бити постављене на прописаном растојању у односу на трасе планираних тк објеката. У складу са важећим правилником, унутар заштитног појаса није дозвољена изградња инфраструктурних инсталација других комуналних предузећа изнад и испод планиране кабловске тк канализације, осим на местима укрштања.
- 5.4 Уколико у току важења ових услова настану промене које се односе на пројектовање и изградњу предметног објекта и приводне тк канализације, број или врсту потребних тк прикључака, габарит објекта и слично, у обавези сте да настале промене пријавите и затражите измену услова.
- 5.5 Важност обновљених услова је годину дана од дана издавања обновљених локацијских услова. После тог рока инвеститор је у обавези да тражи обнову



Telekom Srbija
 DIREKCIJA ZA TEHNIKU
 Sektor za mrežne operacije
 Služba za planiranje i izgradnju
 mreže Kragujevac

Obrada:
Bosić Dragan, operativni inženjer Maj 2023

Šef Službe za planiranje i izgradnju
 mreže Kragujevac
Senić Aleksandar, dipl.ing.

Tehnički uslovi za izgradnju apart hotela na kat. parceli 1514/38 KO Kopaonik Opština Raška

br.217662 / 3 - 2023, 24.05. 2023. god.

РЕПУБЛИКА СРБИЈА
Министарство грађевинарства,
саобраћаја и инфраструктуре
Немањина 22-26

ЈП Скијалишта Србије
07 Бр 585
19-05-2023 200 год
БЕОГРАД, ул. Милутина Миланковића 9

Предмет: Издавање услова имаоца јавних овлашћења за локацијске услове за изградњу Апарт хотела на Копаонику на кп. 1514/38 КО Копаоник.

Поштовани,

ЈП „Скијалишта Србије“ су кроз систем обједињене процедуре добила захтев за комуникацију са имаоцем јавних овлашћења, под бројем ROP-MSGI-14376-LOC-1/2023 који се односи на издавање услова за локацијске услове за изградњу Апарт хотела на Копаонику на кп. 1514/38 КО Копаоник.

На основу достављене документације може се констатовати да је предметна локација у оквиру простора Сувог рудишта, непосредно уз кп 1514/6 - локација објекта хотела „Сребрна лисица“, а излази директно на колску саобраћајницу ка Панчићевом врху, а све је у обухвату ПДР Суво рудиште – Целина III - Блок 31, на Копаонику на територији Општине Рашка. Локација парцеле 1514/38, није директно везана за простор који је намењен за потребе јавног скијалишта и за парцеле на којима ЈП Скијалишта Србије врше инвеститорска права и стручне послове у вези изградње, реконструкције, одржавања, опремања и заштите јавних скијалишта.

Локација је на парцели која је с једне стране уз активну колско – пешачку саобраћајницу, а са остале три стране се граничи са другим власницима.

У складу са наведеним, потребно је обратити пажњу на следеће:

- У току извођења радова треба предвидети и спровести одговарајуће обезбеђење градилишта и радове изводити на начин да се не омета рад јавног скијалишта.
- Након завршетка радова све површине вратити у првобитно стање, оштећене травнате површине поново затравити.
- У случају било какве штете на објектима јавног скијалишта, која може настати у току изградње, Инвеститор је обавезан да све отклони у року од 24 сата о свом трошку.
- Приликом извођења радова у зони скијашке инфраструктуре, Извођач је дужан да минимум 7 дана пре отпочињања радова обавести ЈП „Скијалишта Србије“ о почетку радова.

На основу свега сагледаног ЈП „Скијалишта Србије“ су сагласна са издавањем локацијских услова и слањем пројекта у даљу процедуру.

С поштовањем,

ЈП СКИЈАЛИШТА СРБИЈЕ
Дејан Ђика
директор



Доставити:

- наслову
- Сектору за техничке послове



21 NOV 2022



AAAU3157327582225

ПР-ЕНГ-01.19/01

Наш број: 8G.1.0.0-D-09.08-443849-22

МАТИС-ЗЕТОГРАДЊА ДОО

Ваш број:

Булевар Михајла Пупина бр. 115

Краљево, 24.10.2022

11070 НОВИ БЕОГРАД

ПРЕДМЕТ: Услови за потребе израде урбанистичког пројекта урбанистичко-архитектонске разраде за грађевинску парцелу (парцела бр. 1514/38, 1514/42 на К.О. Копаоник,), КОПАОНИК, КОПАОНИК ИЗА СРЕБРНЕ ЛИСИЦЕ, А ИСПОД РЕПЕТИТОРА

Поводом Вашег захтева, наш број 8G.1.0.0-D-09.08-443849-22, у којем тражите претходне услове за потребе израде урбанистичког пројекта урбанистичко-архитектонске разраде за грађевинску парцелу број (парцела бр. 1514/38, 1514/42 на К.О. Копаоник,), КОПАОНИК, КОПАОНИК ИЗА СРЕБРНЕ ЛИСИЦЕ, А ИСПОД РЕПЕТИТОРА, обавештавамо Вас следеће:

Увидом у Ваш захтев и приложени ситуациони план урађен ,као и анализом постојећег стања на предметном локалитету, констатовали смо следеће:

- на предметним КП 1514/42 и 1514/38 које су део урбанистичког пројекта постоје електроенергетски објекти који нису геодетски снимљени и уцртани у катастру подземних инсталација, тако да је потребно обратити се Електродистрибуција Србије д.о.о. Београд, Огранак Краљево, Погон Рашка како би исте обележили на терену. У случају потребе за измештањем постојећих ЕЕО потребно је обезбедити коридоре и трасе за измештрање истих, након чега је исте потребно геодетски снимити и уписати у катастар подземних инсталација.

- у текстуалном делу поднетог захтева, наведено је да је потребна инсталисана снага будућег објекта око 5.2 MW

- Да би се обезбедила снага тражена Захтевом за израду урбанистичких услова потребно је:

- Извршити пројектовање и изградњу МБТС, КТС, зидане у објекту инсталисане снаге 5x1000 kVA, са 5 ЕТ снага по 1000 kVA, са СН блоком (2Т+спојна+2Вз+спојна+2 ВЗ+спојна+3Т), одговарајућим НН блоковима за дату снагу ЕТ-а и спојним пољима(НН блок ЕТ1+спојна+НН блок ЕТ2, НН блок ЕТ3+спојна +НН блок ЕТ4+спојна+НН блок ЕТ5).

Уколико се планира изградња ТС у оквиру објекта потребно је придржавати се Техничких препорука Електродистрибуције Србије бр. 1а,важећег Закона, као и осталих важећих техничких прописа и стандарда прописаних за ову врсту објекта.

ИЗБОР ЛОКАЦИЈЕ ЗА ДТС

Код избора локације ДТС треба водити рачуна:

- да ТС буде постављена што је могуће ближе тежишту оптерећења;

- да врата ТС буду постављена са спољашње стране објекта у који се ДТС смешта како би било омогућен несметан приступ самој ДТС независно од објекта у коме се иста поставља;

- да прикључни водови буду што краћи, а расплет водова што једноставнији;

- о могућности лаког прилаза ради монтаже и замене опреме и ЕТ-а, као и грађевинског дела ДТС;

- о могућим опасностима од одроњавања и клизања терена, бујица, површинских или подземних вода, итд;

- о присуству подземних инсталација у окружењу ДТС, као: цевовода (топловод, водовод, канализација, гасовод, нафтовод, итд), ТТ водова итд.;

- о утицају ДТС на животну средину (бука, заштита од пожара, заштита од електромагнетног зрачења, заштита од електромагнетне индукције и слично).

Ширина пролаза (пасаж) треба да буде најмање 2,8 метара и висина најмање 3,5 метара.

10/16
[Signature]

У циљу стварања повољнијих услова за хлађење и уколико то локални услови омогућавају препоручује се да део у коме се налази ЕТ буде окренут ка северној страни.

Ако се ДТС поставља унутар неког објекта (зграде) која служи и за друге намене, тада поред општих препорука за избор локације треба водити рачуна и о следећем:

- просторија у коју се монтира ДТС треба да буде у нивоу терена.
- кроз просторију за смештај ДТС није дозвољено постављање инсталација грађевинског објекта: водовода, канализације, вентилације, топловода, гасовода итд.

Прорачун хлађења и решење вентилације у ДТС која се поставља у објекат (зграду) која служи и за друге намене посебно се врши за сваки конкретан случај.

Заштита од пожара у ДТС - Ако се ДТС ставља у стамбену зграду, тада периферни зидови, таванице и подови просторија у које се поставља ДТС морају да имају пожарну отпорност од најмање три сата, а врата која воде на слободан простор морају да буду од негоривог материјала.

- Класичан расклопни блок ВН треба да има одушак или сигурносну мембрану за растеређење притиска у случају појаве отвореног лука. Ради заштите од преношења лука у суседне ћелије или изван ДТС, треба извршити противпожарно заптивање дна ћелије ВН(демонтачна преграда, песак, коришћење ватроотпорних премаза за енергетске каблове итд.)

Заштита од пожара за ДТС која се поставља у објекат (зграду) која служи и за друге намене посебно се врши за сваки конкретан случај у складу са Законом и важећим Правилником о техничким нормативима за заштиту електроенергетских постројења и уређаја од пожара.

Уместо сабирних уљних јама уколико се ДТС налази у стамбеној згради, тада просторија у коју се поставља ЕТ мора да има додовљно уздигнут праг на вратима тако да целокупна количина у случају изливања уља остане унутар просторије. Под ове просторије и зидови до висине прага на вратима морају да буду непропусни за уље.

Заштита од буке у ДТС

Уколико се ДТС налази унутар објекта у склопу стамбене зграде потребне су поред основни и допунске заштитне мере од буке:

- Постављање еластичних гумених подметача испод ЕТ-а
- Извођење еластичних спојева и прикључакатј. прикључак на Вн страни се обавезно изводи помоћу једножилних каблова, прикључак на НН страни се изводи помоћу плетенице или помоћу једножилних каблова према снази постављеног ЕТ, повезивање завртња за уземљење ЕТ-а са уземљивачем ДТС обавезно се изводи помоћу плетенице. Постављање допунске звучне изолације: премазивање просторије материјалима који апсорбују звук, изолационе плоче, постављање "висећих плафона" и слично.

Потребно је извести посебан уземљивач за ТС која се налази у згради, према важећим ТП Електродистрибуције Србије.

Дефинисање мера за смањење магнетске индукције за ДТС (приликом израде елабората (пројекта)) која се поставља у објекат (зграду) која служи и за друге намене посебно се врши за сваки конкретан случај у складу са Законом и важећим Правилницима и техничким нормативима за ову вртсу објеката (Правилник о границама излагања нејонизујућем зрачењу)

- Извршити пројектовање и изградњу водне ћелије 10 kV (доградња нове ваздухом изоловане водне ћелије истог типа као и постојеће) у ТС 110/35/10 kV "КОПАОНИК 2 КРСТ" која ће служити за напајање новопроектване ТС 10/0.4 kV "МАТИС",

- Извршити пројектовање и изградњу прикључног кабловског вода 10 kVA типа 2 x (ХНЕ 49А 4x(1x240)) мм од ТС 110/35/10 kV "КОПАОНИК 2 КРСТ" до новопроектване ТС 10/0.4 kV, један вод ће бити прикључен у новопроектваној ћелији "извод 1 МАТИС", а други у ћелији "извод ЖУПА" (стари назив) "извод 2 МАТИС" (нови назив)

- Извршити пројектовање и изградњу прикључног кабловског вода 10 kVA од новопроектване ТС 10/0.4 kV "МАТИС" до ТС 10/0.4 kV "ЖУПА", кабловским водом типа 10 kVA типа ХНЕ 49А 4x(1x240) мм, и прикључити га у ТС 10/0.4 kV "ЖУПА", у ћелији која је била обележена као "довод ТС 110/35/10 kV "КОПАОНИК 2 КРСТ" (стари назив) "довод МАТИС" (нови назив)

- Извршити пројектовање и изградњу потребног броја нисконапонских кабловских водова од новопроектване ТС до будућих КПК на објекту хотела-одмаралишта.

Потребно је обезбедити коридоре и трасе за постављање кабловских водова и припадајућих ЕЕО у оквиру предметне парцеле, након чега је исте потребно геодетски снимити и уписати у катастар подземних и надземних инсталација.

Све напред наведене активности биће дефинисане Уговорима, и то Уговором о изради техничке документације, Уговором о изградњи недостајућих ЕЕО, Уговором о изградњи прикључка, који се закључују између подносиоца захтева, у својству финансијера, и Електродистрибуција Србије д.о.о. Београд, Огранак Електродистрибуција Краљево, у својству инвеститора и истима ће бити дефинисане међусобне обавезе.

ШЕБ
/

Ближе услове за пројектовање и прикључење као подлогу за израду пројекта за грађевинску дозволу (или пројекта за извођење) Огранак Електродистрибуција Краљево ће прописати у редовном поступку у ван обједињеној процедури.

Прилог:

С поштовањем,

Сагласан Директор огранка Краљево

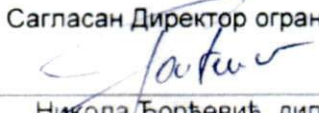
Никола Борчевић, дипл.ел.инж.

Доставити:

1. Наслову
2. Служби за енергетику
3. Писарници

Ташурић
И Директор Дирекције за планирање и инвестиције

Предраг Матић, дипл.ел.инж. *с.б.*



ЈКП "РАШКА"-РАШКА



Душанова, 2а

ПИБ: 101274752

Број: 1599

Датум: 08.12.22 год.

„МАТИС – ЗЕТАГРАДЊА“ д.о.о.

11070 НОВИ БЕОГРАД
ул. Булевар Михајла Пупина бр. 115

ПРЕДМЕТ: Технички услови за пројектовање саобраћајне инфраструктуре за потребе израде Урбанистичког пројекта за изградњу хотела – одмаралишта, објеката, на кп 1514/42 и 1514/38 КО Копаоник у односу на постојећу саобраћајну инфраструктуру.

Решавајући по захтеву „Матис-Зетаградња“ д.о.о. из Новог Београда, Ул. Булевар Михајла Пупина бр. 115, инт. бр. 7534 од 05.12.2022.год, имајући у виду надлежност ЈКП „Рашка“, у складу са Законом о путевима („Сл. гласник РС“ бр. 105/05 и 41/2019), Одлуком о локалним и некатегорисаним путевима („Сл. гласник Општине Рашка“ бр. 32/1998 и 175/2017), као и Одлуком о уређењу насеља („Сл. гласник Општине Рашка“ бр. 129/2012 и 175/18), ЈКП „Рашка“ издаје техничке услове за пројектовање саобраћајне инфраструктуре за потребе израде Урбанистичког пројекта за изградњу хотела – одмаралишта, објеката, на кп 1514/42 и 1514/38 КО Копаоник у односу на постојећу саобраћајну инфраструктуру.

Уз захтев је приложена следећа документација:

- Лист непокретности бр. 203 КО Копаоник
- Графички прилог предлога УП

Део кат. парц.бр. 1514/42 и 1514/38 КО Копаоник у обухвату овог пројекта износи око 6755 м².

ТЕХНИЧКИ УСЛОВИ

ЈКП „Рашка“ као имаоц јавних овлашћења за саобраћајну инфраструктуру, издаје техничке услове за пројектовање саобраћајне инфраструктуре за потребе израде Урбанистичког пројекта за изградњу хотела – одмаралишта, објеката, на кп 1514/42 и 1514/38 КО Копаоник.

Израда Урбанистичког пројекта површине 6755 м² у Националном Парку Ски центра Копаоник мора бити усклађена са техничким условима важећег Плана Детаљне Регулације “Суво Рудиште“ (Службени лист општине Рашка бр. 139/14).

Како се приступ наведеној грађевинској парцели обезбеђује са постојеће Улице „Феликса Каница“ кп 1258/2 КО Копаоник, и интерне саобраћајнице кп 1514/42 КО Копаоник, услови са саобраћајну инфраструктуру остају исти.
Нема посебних техничких услова за израду Урбанистичког Пројекта.

ОБРАЗЛОЖЕЊЕ

„Матис-Зетаградња“ д.о.о. из Новог Београда, Ул. Булевар Михајла Пупина бр. 115, инт. бр. 7534 од 05.12.2022.год, обратио се имаоцу јавних овлашћења за саобраћајну инфраструктуру ЈКП „Рашка“ из Рашке за издавање техничких услова за Израда Урбанистичког пројекта за изградњу хотела – одмаралишта, објеката, на кп 1514/42 и 1514/38 КО Копаоник на саобраћајну инфраструктуру.

Важећи Плана Детаљне Регулације “Суво Рудиште” (Службени лист општине Рашка бр. 139/14) предвиђа јавну саобраћајну инфраструктуру, интерном саобраћајницом на кп 1514/42 КО Копаоник, на Улицу „Феликса Каница“ кп 1258/2 КО Копаоник, које у том делу има облик пута у својини општине Рашка.

Документ израдили:

Драгица Петровић
Радослав Коминац
Драган Пашајлић

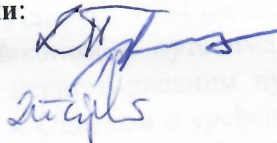

Оверава:

Верољуб Пузовић,

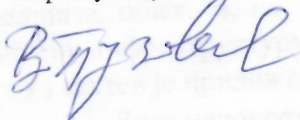

ДИРЕКТОР:

Радомир Јаховић, дипл. ецц.

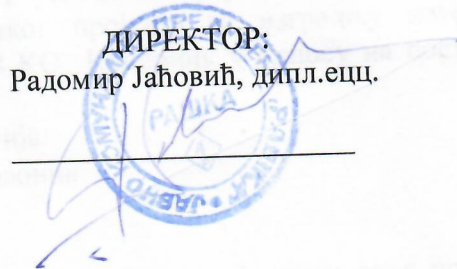



Завод за заштиту споменика културе Краљево

36000 Краљево, Цара Лазара 24, ПИБ 100239951, матични број 07101104

тел. 036 331 866, e-mail: zzzskv@gmail.com

жирос рачун: 840-69664-74, 840-69668-62

ЗАВОД ЗА ЗАШТИТУ СПОМЕНИКА КУЛТУРЕ

Број 1253/2

14.11. 2022 год.

КРАЉЕВО

МАТИС-ЗЕТАГРАДЊА

Булевар Михајла Пупина 115
11070 Нови Београд

ПРЕДМЕТ: Достава услова за потребе израде Урбанистичког пројекта за изградњу хотела-одмаралишта на кп 1514/42 и 1514/38 на Копаонику (оп. Рашка)

Завод за заштиту споменика културе Краљево, на основу члана 107 Закона о културним добрима (Сл. гласник РС, бр. 71/94, 52/11-др. закон, 99/2011-др. закон), а у вези са чланом 476 Закона о планирању и изградњи (Сл. гласник РС 72/2009 и 81/2009 – исправка, др. закон, 64/2010 – одлука УС, 24/2011, 21/2012, 42/2013 – одлука УС, 50/2013 – одлука УС, 98/2013 – одлука УС, 132/2014, 145/2014, 83/2018, 31/2019 и 37/2019), поступајући по вашем захтеву без броја и датума, заведеном у овом Заводу по бројем 1253/1 од 12.10.2022. године за потребе израде Урбанистичког пројекта за изградњу хотела-одмаралишта на кп 1514/42 и 1514/38 на Копаонику (оп. Рашка), обавештава вас следеће:

I – Подносиоцу захтева, издају се услови за чување, одржавање и коришћење културних добара и добара која уживају претходну заштиту и утврђене мере заштите за потребе израде Урбанистичког пројекта за изградњу хотела-одмаралишта на кп 1514/42 и 1514/38 на Копаонику (оп. Рашка).

Увидом у стање на терену и у постојећу документацију Завода и референтну литературу, на предметној локацији нема познатих културних добара. Простор припада делу Суво рудиште где се могу очекивати стари рударско-металуршки радови из периода антике и средњег века. С обзиром на претходно наведено, потребно је спроводити услове Завода са повећаном пажњом. Иако у оквирима дефинисаног простора нису лоцирани археолошки локалитети, они су специфични са становишта заштите јер се налазе испод површине земље и често није могуће знати за њихово постојање, тако да је приликом било каквих земљаних радова могуће наићи на до сада непознате остатке материјалне културе из прошлости, који у том случају уживају претходну заштиту по сили закона.

Ради заштите културног наслеђа неопходно је испоштовати следеће мере техничке заштите приликом коришћења предметног подручја:

1. Уколико се у току извођења грађевинских и других земљаних радова наиђе на до сада непознате археолошке слојеве, структуре или археолошке предмете (добра која уживају претходну заштиту по сили закона), извођач радова је дужан да одмах, без одлагања прекине радове и предузме мере заштите како налаз не би био уништен и оштећен, и како би се сачувао на месту и у положају у коме је откривен, као и да писменим путем, у току истог дана, обавести надлежну службу заштите која ће у хитном поступку извршити увид на терену.
2. Уколико се након увида у ситуацију на терену, а на основу закона утврди да односна непокретност или ствар представља добро под претходном заштитом, даље извођење грађевинских радова и промене облика терена могу се дозволити након прописивања додатних услова који најчешће подразумевају археолошки надзор уз ручни ископ или вршење заштитних археолошких истраживања, уз адекватан даљи третман налаза и налазишта у складу са законом.

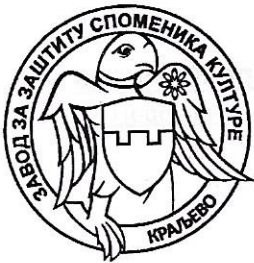

Завод за заштиту споменика културе Краљево

36000 Краљево, Цара Лазара 24, ПИБ 100239951, матични број 07101104

тел. 036 331 866, e-mail: zgzskv@gmail.com

жирос рачун: 840-69664-74, 840-69668-62

3. Уколико се приликом грађевинских (земљаних) радова наиђе на архитектонске остатке из прошлости, од интереса за Републику Србију, надлежни Завод ће у договору са Републичким заводом за заштиту споменика културе и надлежним Министарством културе дефинисати мере техничке заштите откривених остатака.
4. Инвеститор објекта дужан је да обезбеди средства за надзор, истраживање, заштиту, чување, публиковање и излагање добра које ужива претходну заштиту, до предаје добра не чување овлашћеној установи заштите.

С поштовањем,



Директор Завода
мр. Катарица Грујовић Брковић

Достављено:
Сподносиоцу захтева
- архиви



Република Србија
МИНИСТАРСТВО
ЗАШТИТЕ ЖИВОТНЕ СРЕДИНЕ

Број: 353-02-03449/2022-04

Датум: 25.10.2022. године

Немањина 22-26

Београд

На основу члана 9. став 8. Закона о заштити природе („Службени гласник РС”, бр. 36/09, 88/10, 91/10 - исправка, 14/16, 95/18-др. закон и 71/21), чл. 23. став 2. и 24. Закона о државној управи („Службени гласник РС”, бр. 79/05, 101/07, 95/10, 99/14, 30/18-др. закон и 47/18), члана 6. став 1. Закона о министарствима („Службени гласник РС”, број 128/20), члана 136. Закона о општем управном поступку („Службени гласник РС”, број 18/16 и 95/18 – аутентично тумачење), решавајући по захтеву „Матис - Зетаградња” доо, Булевар Михајла Пупина 115, 11000 Београд (захтев од 27.9.2022.), за издавање услова заштите природе за потребе израде Урбанистичког пројекта за изградњу хотела – одмаралишта, на к.п. бр. 1514/42, 1514/41 и 1514/38 К.О. Копаоник, општина Рашка, Министарство заштите животне средине, Државни секретар Александар Дујановић по Решењу о овлашћењу број 021-01-13/1/21-09 од 22.7.2021. године, доноси

РЕШЕЊЕ
о условима заштите природе

У складу са Стручном основом (03 бр. 020-3491/2 од 24.10.2022. године), Законом о заштити природе, Законом о националним парковима („Службени гласник РС”, бр. 84/17 и 95/18 др. закон), односно Планом управљања Националним парком „Копаоник” за период 2020-2029. године и Просторним планом подручја посебне намене Националног парка „Копаоник” („Службени гласник РС”, број 86/16) активности на изради Урбанистичког пројекта за потребе изградње хотела – одмаралишта на Копаонику, општина Рашка, може се извести искључиво под следећим условима заштите природе:

1) Урбанистички пројекат се може радити само на к.п.бр.: 1514/42, 1514/41 и 1514/38 К.О. Копаоник, општина Рашка;

2) Урбанистичке параметре за изградњу објекта, одредити према правилима уређења и грађења која су дефинисана важећим планским актима (Просторни план подручја посебне намене Националног парка Копаоник);

3) Очувати постојеће зелене површине на к.п. бр. 1514/41 К.О. Копаоник (План детаљне регулације Суво Рудиште („Службени гласник општине Рашка”, број 139/14)

4) Предвидети да к.п. бр. 1514/42 буде у функцији приступне јавне саобраћајнице;

5) Предвидети инфраструктурно опремање по високим еколошким стандардима. Изградњу комуналне инфраструктуре урадити на основу услова надлежних комуналних организација;

6) Предвидети могућност коришћења грађевинског материјала, тј. еколошки прихватљивог грађевинског материјала, који утиче на побољшање укупног квалитета живота и животне средине, као и могућност коришћења техника и система који су енергетски ефикасни;

7) У циљу постизања енергетске ефикасности објекта, предвидети прописана енергетска својства у складу са Правилником о енергетској ефикасности зграда („Службени гласник РС”, број 61/11);

8) Није дозвољено формирања парковског зеленила градског типа и уношење алохтоних врста;

9) Обезбедити висок проценат и јасно дефинисати категорије зелених површина и сходно томе карактер озелењавања и одабир врста;

10) Приликом озелењавања простора, предност дати аутохтоним врстама биљака, отпорним на аерозагађење, које имају густу и добро развијену крошњу, а као декоративне врсте могу се користити и врсте егзота које се могу прилагодити локалним условима, а да при том нису инвазивне и алергене (тополе и сл.). Инвазивне (агресивне, алохтоне) врсте у Србији су: *Acer negundo* (јасенолисни јавор или негундовац), *Amorpha fruticosa* (багремац), *Robinia pseudoacacia* (багрем), *Ailanthus altissima* (кисело дрво), *Fraxinus americana* (амерички јасен), *Fraxinus pennsylvanica* (пенсилвански јасен), *Celtis occidentalis* (амерички копривић), *Ulmus pumila* (ситнолисни или сибирски брест), *Prunus padus* (сремза), *Prunus serotina* (касна сремза) и др.

11) Предвидети паркинг места у оквиру припадајућих парцела: у гаражи у склопу објекта, гаражи као помоћном објекту на парцели или на отвореном паркингу на слободном делу парцеле;

12) Дефинисати и обезбедити привремене локације за складиштење потребног материјала и опреме, као и за складиштење отпадног материјала и његову евакуацију од стране надлежне комуналне службе;

13) Пројектном документацијом предвидети комплетну санацију локације и затрављивање свих површина деградираних током радова;

14) Предузети све неопходне мере заштите природе у акцидентним ситуацијама у обавезу обавештавања надлежних инспекцијских служби;

15) Пројектом у оквиру мера заштите мора бити наглашено да, уколико се током евентуалних планираних радова наиђе на геолошко-палеонтолошке или минералогско-петролошке објекте, за које се претпоставља да имају својство природног добра, сходно Закону о заштити природе извођач је дужан да обавести министарство надлежно за послове заштите природе, односно предузме све мере како се природно добро не би оштетило до доласка овлашћеног лица.

Образложење

На основу достављеног Захтева и пратеће документације, утврђено је да предузеће „Матис - Зетаградња“ д.о.о. из Београда, Булевар Михаила Пупина бр. 115, 11000 Београд, планира израду Урбанистичког пројекта за изградњу хотела – одмаралишта, на к.п. бр. 1514/42, 1514/41 и 1514/38 К.О. Копаоник.

Уз Захтев је достављена следећа документација:

- Копија катастарског плана 1:1000 за к.п.бр. 1514/42, 1514/41 и 1514/38 К.О. Копаоник, општина Рашка, издата од стране Републичког геодетског завода, Служба за катастар непокретности Рашка, бр. 953-050-10221/2022 од 06.06.2022.;
- Фотокопија Решења 03 бр. 019-1629/2 од 31.07.2017. године о условима заштите природе за издавање локацијских услова за изградњу одмаралишта на к.п.бр. 14/38 К.О. Копаоник, које је издао Завод за заштиту природе Србије;
- Решење о условима заштите природе број: 353-02-02027/2022-04 од 30.06.2022. године;
- Информација о локацији за предметне парцеле 1514/42, 1514/41 и 1514/38 све К.О. Копаоник, коју је издало Министарство грађевинарства, саобраћаја и инфраструктуре број: 350-02-00667/2022-07 од 16.05.2022. године.

Увидом у достављени захтев констатовано је да се планира изградња хотела – одмаралишта, бруто грађевинске површине око 35 000 m², спратности По+3Су+П+2С +3Пк. Планирани капацитет хотела – одмаралишта је око 380 јединица – апартмана и око 400 паркинг места. Урбанистички пројекат за изградњу хотела – одмаралишта, ради се за к.п. бр. 1514/42, 1514/41 и 1514/38 К.О. Копаоник, општина Рашка.

На основу члана 9. став 5. Закона о заштити природе („Службени гласник РС”, бр. 36/09, 88/10, 91/10-исправка, 14/16, 95/18-др. закон и 71/21), Завод за заштиту природе Србије издао је Стручну основу (03 бр. 020-3491/2 од 24.10.2022. године) по предметном захтеву.

Предметне парцеле се налазе у заштићеном подручју Национални парк „Копаоник”, у режиму заштите III степена заштите. Такође, налази се у оквиру граница еколошке значајног подручја „Копаоник” еколошке мреже Републике Србије, у чијем су обухвату Емералд подручје „Копаоник” са класификационим кодом RS0000002, међународно и национално значајно подручје за биљке (IPA подручје – Important Plants Area) „Копаоник”, међународно и национално значајно подручје за птице (IBA подручје – Important Bird Area) са класификационим кодом RS032IBA и одабрано подручје за дневне лептире (PBA подручје – Prime Butterfly Area) под називом Копаоник 16 (Уредба о еколошкој мрежи, „Службени гласник РС”, број 102/10) и значајно подручје за околике муве (PNA подручје – Prime Hoverfly Area) „Копаоник”.

На основу члана 10. Закона о националним парковима дефинисано је да се „на подручју Националног парка утврђују режими заштите I, II и III степена, на које се примењују забране и ограничења радова и активности, утврђене Планом управљања националним парком и прописима којима се уређује заштита природе. План управљања и Просторни план подручја посебне намене не смеју бити у супротности. На подручју националног парка забрањује се изградња објеката, која је у супротности са просторним планом подручја посебне намене”.

Изградња објеката у режиму заштите III (трећег) степена заштићених подручја ограничена је чланом 35. став 9. тачка 2) Закона о заштити природе на радове и активности које не утичу неповољно на природне и друге вредности заштићеног подручја. Такође, на основу члана 5. став 2. тачка 5. Уредбе о режимима заштите („Службени гласник РС”, број 31/12) изградња предметних објеката ограничена је урбанистичким параметрима дефинисаним важећим планским актима (Просторни план подручја посебне намене Националног парка Копаоник).

Планом управљања у тачки 14. *Активности и мере на спровођењу Плана са динамиком и субјектима реализације на начин оцене његове примене*, у подтачки 14.1. *Основни принципи заштите, уређења и коришћења подручја*, у поднаслову *У области коришћења* назначаваче се да се постојећа намена површина изван грађевинских подручја у Националном парку „Копаоник” не мења, док се у поднаслову *Изградња* приоритет даје јавним и туристичким објектима, отварањем нових грађевинских подручја у складу са просторним планом и плановима детаљне регулације.

Према намени површина дефинисаној Просторним планом подручја посебне намене Националног парка Копаоник локација за коју се израђује Урбанистички пројекат за изградњу хотела – одмаралишта означена је као грађевинска површина постојећих и планираних туристичких комплекса и насеља.

Према Плану детаљне регулације Суво Рудиште („Службени гласник општине Рашка”, број 139/14) простор планиран за изградњу већом површином захвата намену дефинисану као хотели и одмаралишта, а мањом површином, у северном делу, захвата намену јавне шумске и зелене површине.

Према Информацији о локацији број: 350-02-00667/2022-07 од 16.05.2022. године издатој од стране Министарства грађевинарства, саобраћаја и инфраструктуре, к.п. бр. 1514/41 К.О. Копаоник, општина Рашка, припада површини јавне намене – јавне шумске и зелене површине, са сегментима јавног скијалишта. На предметној катастарској парцели пролази планирана инсталација висинског превоза; к.п. бр. 1514/38 К.О. Копаоник, општина Рашка, припада површини јавне намене – комерцијални садржаји – хотели и одмаралишта; к.п. бр. 1514/42 К.О. Копаоник, општина Рашка, припада површини јавне намене – приступна јавна саобраћајница.

У складу са горе наведеним издаје се Решење о условима заштите природе за израду Урбанистичког пројекта за изградњу хотела – одмаралишта, на к.п. бр. 1514/42, 1514/41 и 1514/38 К.О. Копаоник, у режиму заштите III (трећег) степена заштите. За све друге радове/активности на предметном подручју, или промене планске/пројектне документације, потребно је поднети нови захтев. Подносилац захтева је у обавези да о добијеном решењу, условима и активностима обавести управљача заштићеног подручја.

Подносилац захтева је платио Републичку административну таксу у складу са Законом о републичким административним таксама („Службени гласник РС”, бр. 43/03, 51/03- исправка, 61/05, 101/05- др. закон, 5/09, 54/09, 50/11, 93/12, 65/13 - др. закон, 83/15, 112/15, 113/17, 3/18 - исправка, 95/18, 86/19, 90/19 – исправка и 144/20), као и таксу за издавање услова заштите природе у износу од 20.000,00 динара, на основу члана 2. став 1. тачка 2., Правилника о висини и начину обрачуна и наплате таксе за издавање акта о условима заштите природе („Службени гласник РС”, бр. 73/11 и 106/13).

Упутство о правном средству:

Против овог решења може се изјавити посебна жалба Влади Републике Србије у року од 15 дана од дана његовог пријема. Жалба се предаје непосредно Министарству заштите животне средине у Београду, Немањина 22-26, 11000 Београд или путем поште са доказом о уплати републичке административне таксе у износу од 490 динара, по тарифном броју 6 Закона о републичким административним таксама („Службени гласник РС”, бр. 43/03, 51/03 - испр, 61/05, 101/05 - др. закон, 5/09, 54/09, 50/11, 70/11 - усклађени дин. изн, 55/12 - усклађени дин. изн, 93/12, 47/13 - усклађени дин. изн, 65/13 - др. закон, 57/14 - усклађени дин. изн, 45/15 - усклађени дин. изн, 83/15, 112/15, 50/16 - усклађени дин. изн, 61/17 - усклађени дин. изн, 113/17, 3/18 - испр. и 50/18 - усклађени дин. изн, 95/18, 38/19 - усклађени дин. изн, 86/19, 90/19 - испр. 98/20 - усклађени дин. изн, 144/20 и 62/21 - усклађени дин. изн.).



Достављено:

- ⊖ „Матис - Зетаградња“ д.о.о.
- ул. Булевар Михаила Пупина бр. 115, 11000 Београд
- НП „Копаоник”
- ул. Суво Рудиште бб, 36354 Копаоник
- Завод за заштиту природе Србије
- ул. Јапанска бр. 35, 11070 Нови Београд
- Сектор за надзор и превентивно деловање у животној средини,
- Др. Ивана Рибара 91, 11070 Нови Београд
- Архива

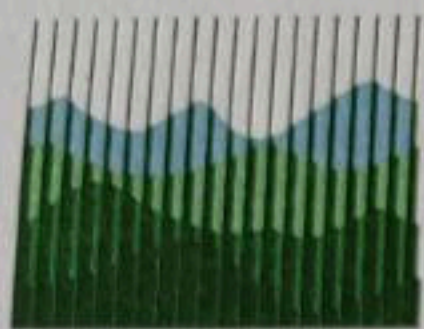

ЈАВНО ПРЕДУЗЕЋЕ

“НАЦИОНАЛНИ ПАРК КОПАОНИК”

МАТИС -ЗЕТАГРАДЊА

Булевар Михаија Пупина 115

11000 Београд

36354 Копаоник

ТЕЛ : 036 5471-011, 5471-229; 036 737-703

ФАКС : 036 5471-098; 036 737-703

E.Mail : nasparkkop@mts.rs

Шифра делатности: 9104 МБ: 07359721 ПИБ: 101274525

Рачун: 205-14187-13, 160-104936-33

Б р о ј 286/23

На Копаонику дана 13. III 2023 год.

Предмет: Одговор на захтев број 258/23 од 13.03.2023. год.

Сагледавајући достављену документацију за Урбанистички пројекат изградње апарт хотела на катастарским парцелама бр. 1514/42, 1514/41 и 1514/38 све у КО Копаоник, Општина Рашка, Јавно предузеће „Национални парк Копаоник“ са потпуном одговорношћу, Копаоник је сагласно са предлогом горе наведеног урбанистичког пројекта.

Напомињемо да би, имајући у виду површину апарт хотела у предложеном урбанистичком пројекту као и за саму просторну локацију а у складу чланом 3. Закона о процени утицаја на животну средину („Службени гласник РС“, број 135/2004 и 36/2009), став Јавног предузећа „Национални парк Копаоник“ је да би требало извршити Стратешку процену утицаја урбанистичког пројекта на животну средину.

Директор

Милошковић др Бојан



ГРАФИЧКИ ПРИЛОЗИ

Графички прилози:

- Макролокација - Геосрбија;
- Микролокација - Геосрбија;
- Извод из Плана детаљне регулације „Суво Рудиште“
- Катастарско топографски план за кп. бр. 1514/42, 1514/41 и 1514/38 све КО Копаоник, Општина Рашка, од 10.10.2022. године „Geosystem“ d.o.o. Краљево;
- Катастарско топографски план за кп. бр. 1514/42; 1514/41 и 1514/38 све КО Копаоник, Општина Рашка, скица удаљености Метеоролошке станице од новопланираног објекта, од 10.10.2022.године, „Geosystem" d.o.o. Краљева;
- Ситуација са основном приземља
- Основа подрума -2
- Основа подрума -1
- Основа сутурена 3
- Основа сутурена 2
- Основа сутурена 1
- Основа приземља
- Основа првог спрата
- Основа другог спрата
- Основа поткровља 1
- Основа поткровља 2
- Основа поткровља 3
- Источна фасада



S47A3228, 1486103



300m

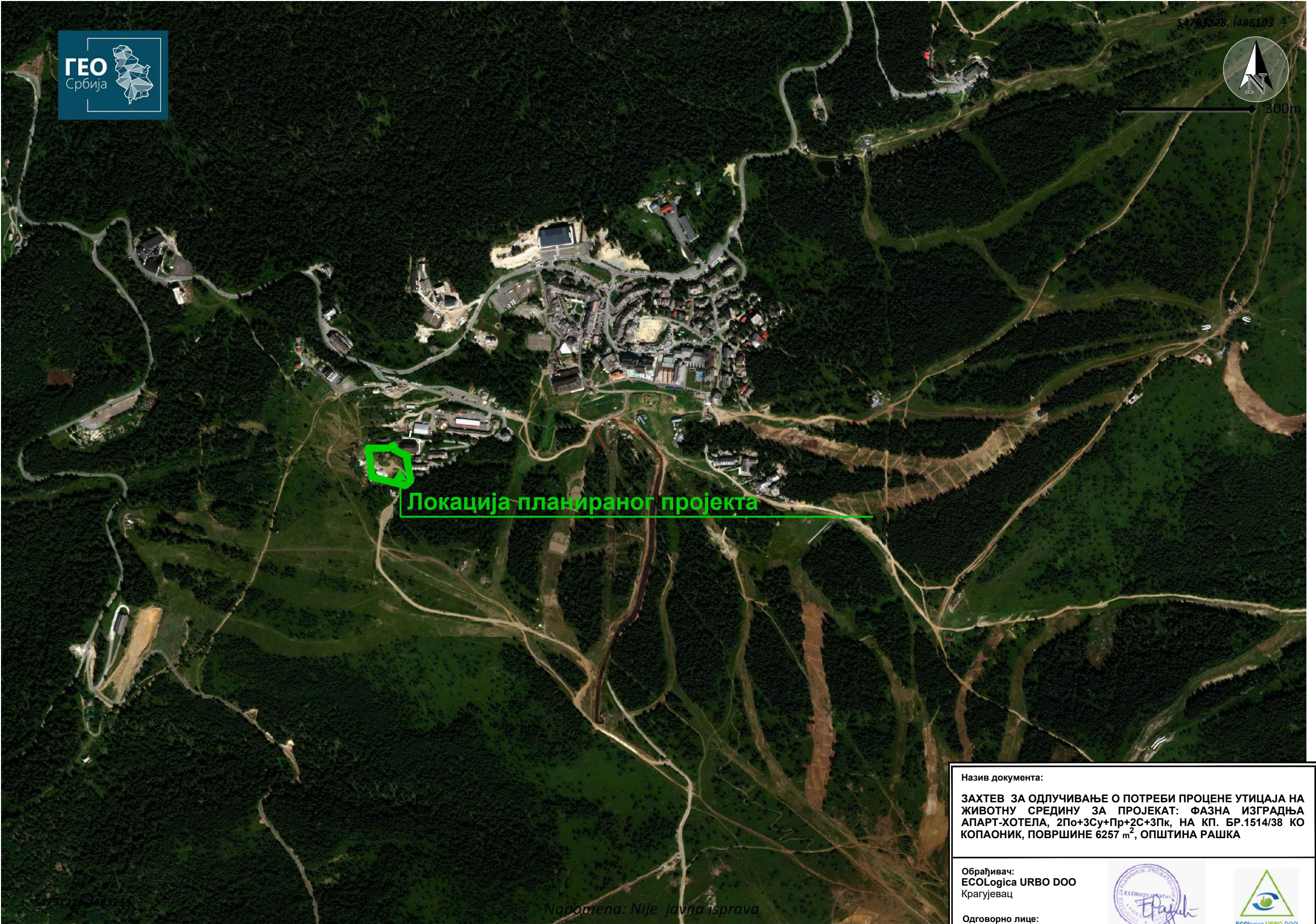

Локација планираног пројекта

Напомена: Nije javna isprava

Назив документа:
ЗАХТЕВ ЗА ОДЛУЧИВАЊЕ О ПОТРЕБИ ПРОЦЕНЕ УТИЦАЈА НА ЖИВОТНУ СРЕДИНУ ЗА ПРОЈЕКАТ: ФАЗНА ИЗГРАДЊА АПАРТ-ХОТЕЛА, 2По+3Су+Пр+2С+3Пк, НА КП. БР.1514/38 КО КОПАОНИК, ПОВРШИНЕ 6257 м², ОПШТИНА РАШКА

Обрађивач:
ECOLOGICA URBO DOO
Крагујевац



Одговорно лице:
Евица Рајић, дипл.еколог

Назив прилога:
ЛОКАЦИЈА ПЛАНИРАНОГ ПРОЈЕКТА - МАКРОЛОКАЦИЈА

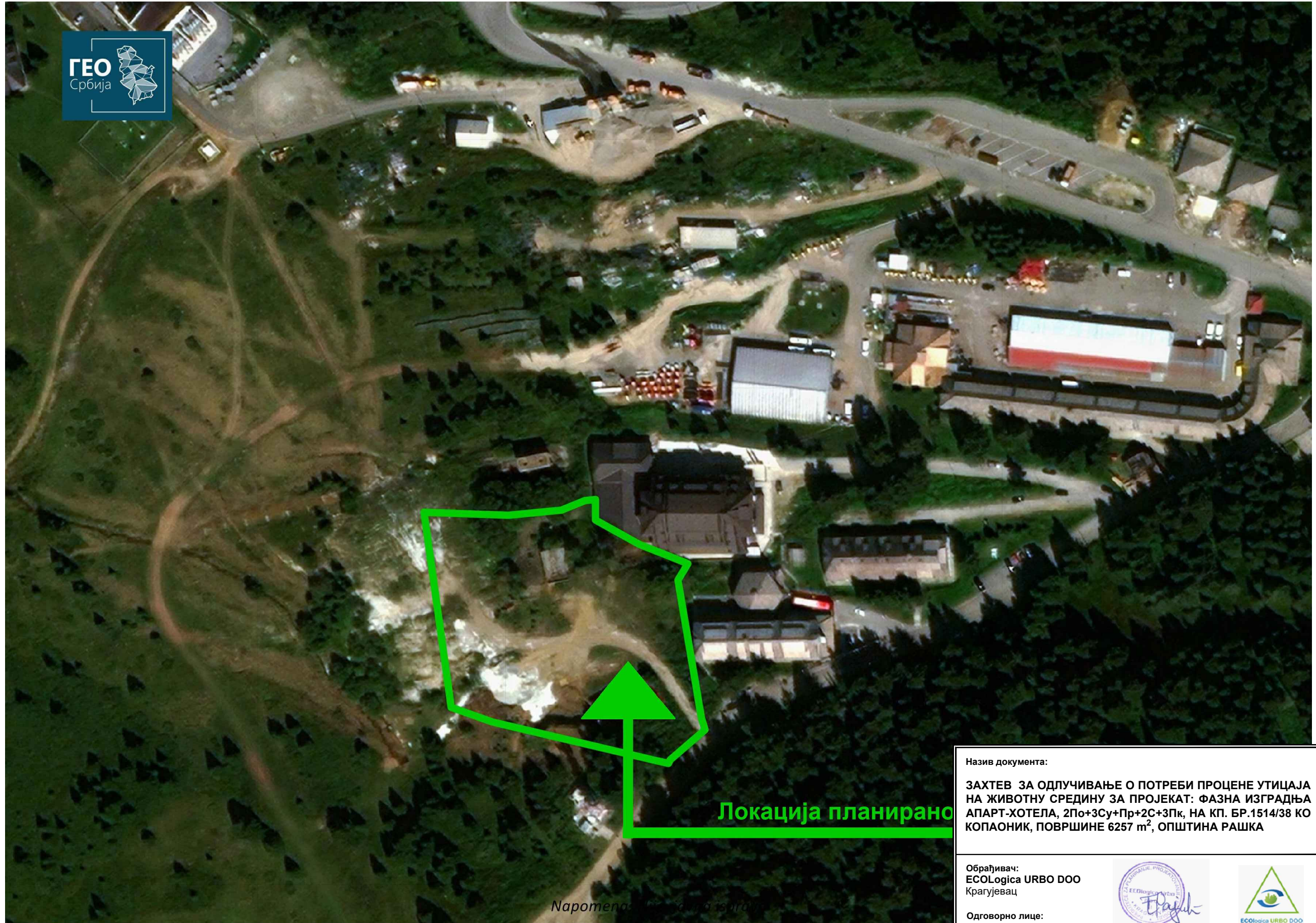

Наромена: [illegible]

Локација планираног

Назив документа:

ЗАХТЕВ ЗА ОДЛУЧИВАЊЕ О ПОТРЕБИ ПРОЦЕНЕ УТИЦАЈА НА ЖИВОТНУ СРЕДИНУ ЗА ПРОЈЕКАТ: ФАЗНА ИЗГРАДЊА АПАРТ-ХОТЕЛА, 2По+3Су+Пр+2С+3Пк, НА КП. БР.1514/38 КО КОПАОНИК, ПОВРШИНЕ 6257 m², ОПШТИНА РАШКА

Обрађивач:
ECOLogica URBO DOO
Крагујевац



Одговорно лице:
Евица Рајић, дипл.еколог

Назив прилога:

ЛОКАЦИЈА ПЛАНИРАНОГ ПРОЈЕКТА - МИКРОЛОКАЦИЈА

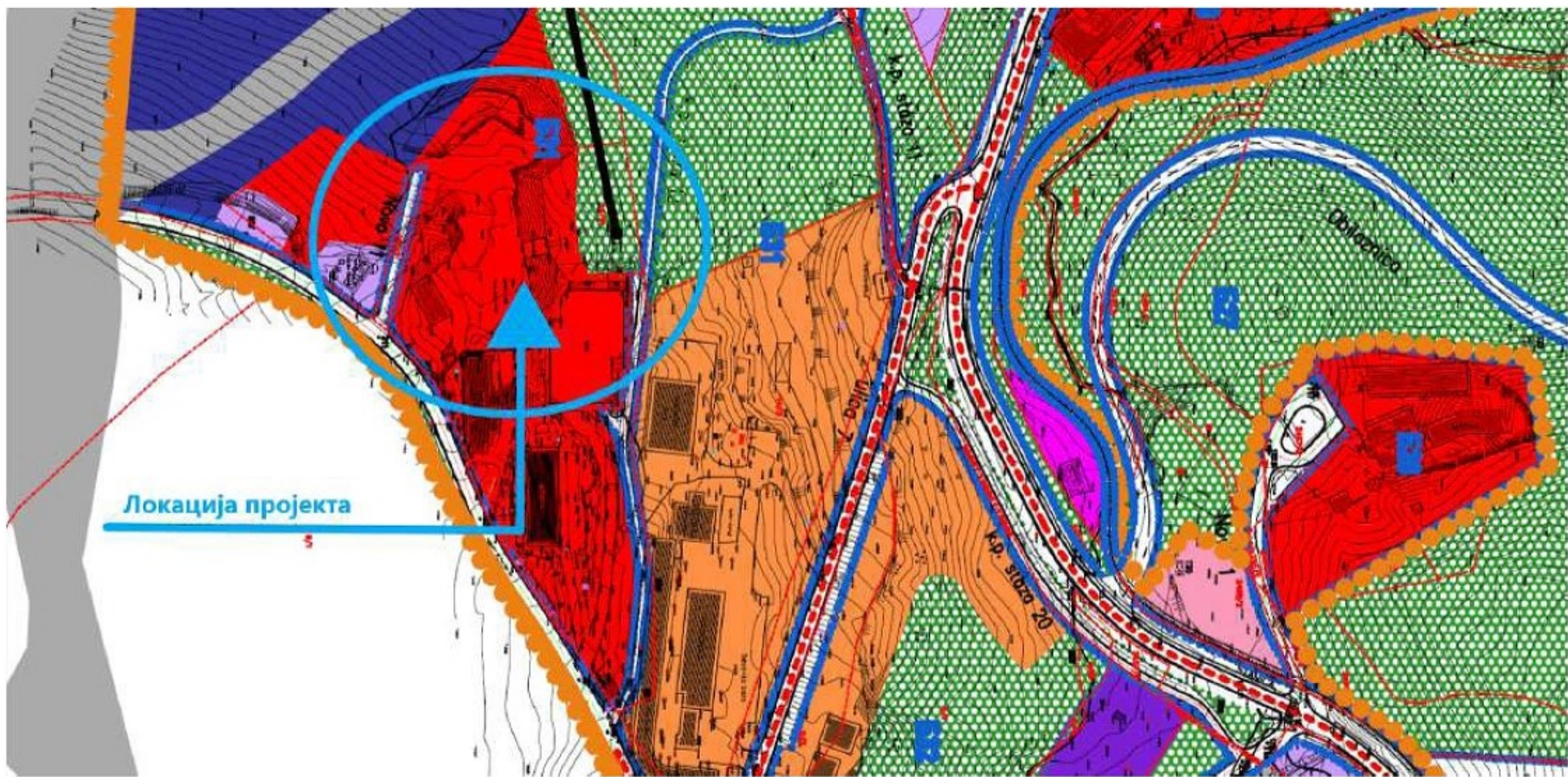

Локација пројекта

хотели и одмаралишта

Извод из Плана детаљне регулације "Суво Рудиште" на Копачнику ("Сл.Гласник Општине Рашка", бр. 195/18) - намена површина

КАТ-ТОПОГРАФСКИ ПЛАН

ЛОКАЦИЈА-ОБЈЕКАТ : К.Р. 1514/38, 1514/41 и 1514/42 К.О. КОПАОНИК

РЕПУБЛИКА СРБИЈА
ОПШТИНА РАШКА
КАТАСТАРСКА ОПШТИНА КОПАОНИК

БРОЈ ПРЕДМЕТА: 952-050-44970/2022

4
793
300

- Легенда :
- граница кат.парцеле
 - граница фактичког стања

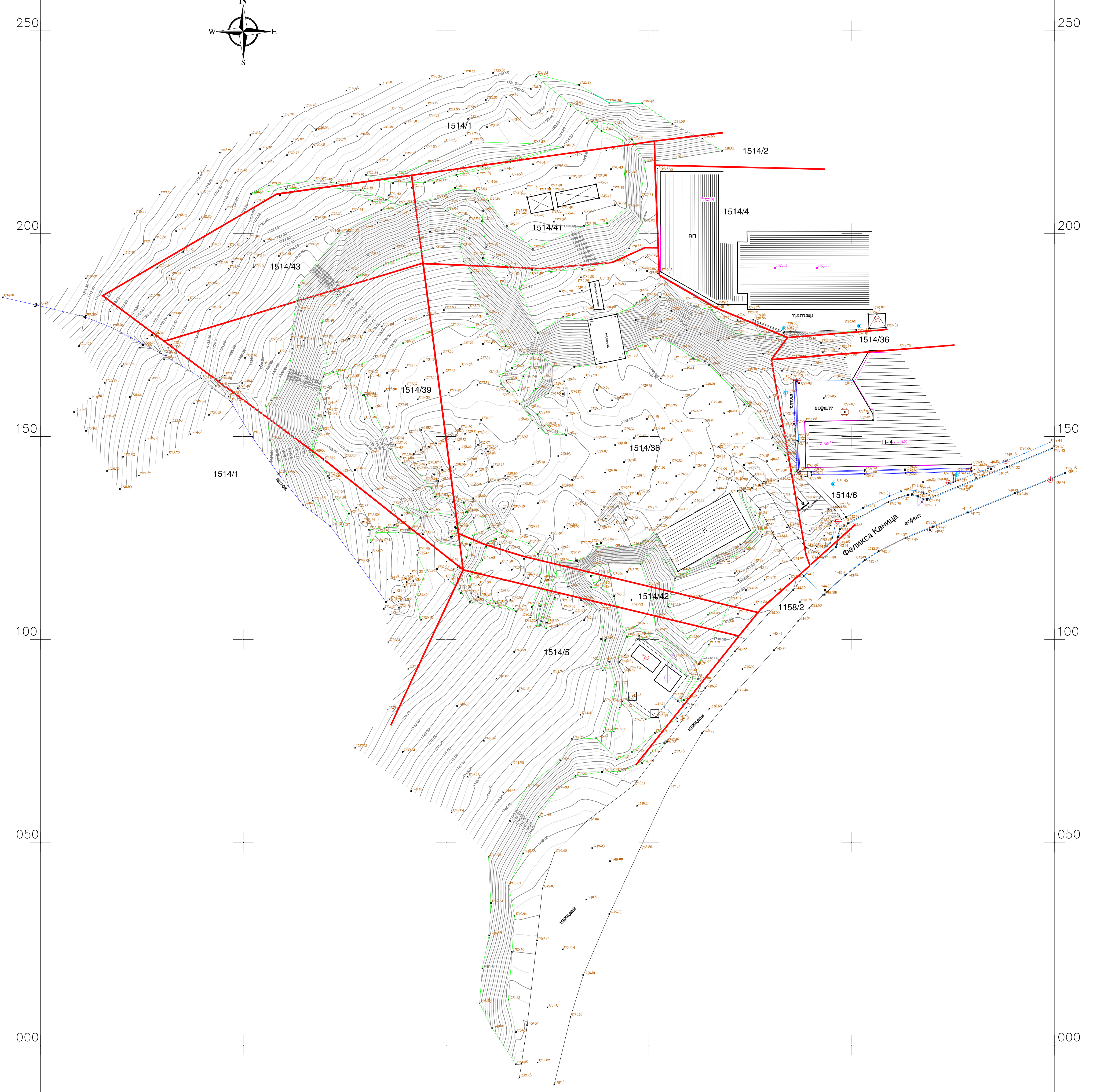
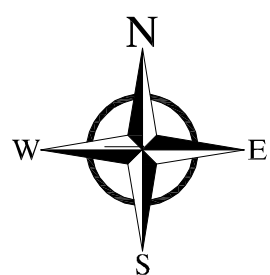

4
792
950

4
792
950

Одговорни извођач геодетских радова:
Оверава: Љубодраг Пандрц
Датум: 10.10.2022.



РАЗМЕРА 1 : 500

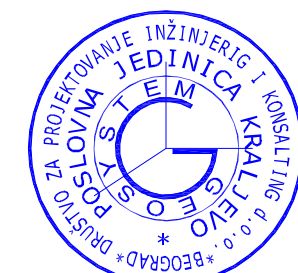

Катастарско -топографски плана израдио:
Geosystem Д.о.о. Београд

Љубодраг Пандрц , дипл. геод. инж.

Скица удаљености Метеролошке станице од новој планираног објекта

REPUBLIKA SRBIJA
OPŠTINA RAŠKA
KATASTARSKA OPŠTINA KOPAONIK

Легенда :

- граница кат.парцеле
- граница фактичког стања

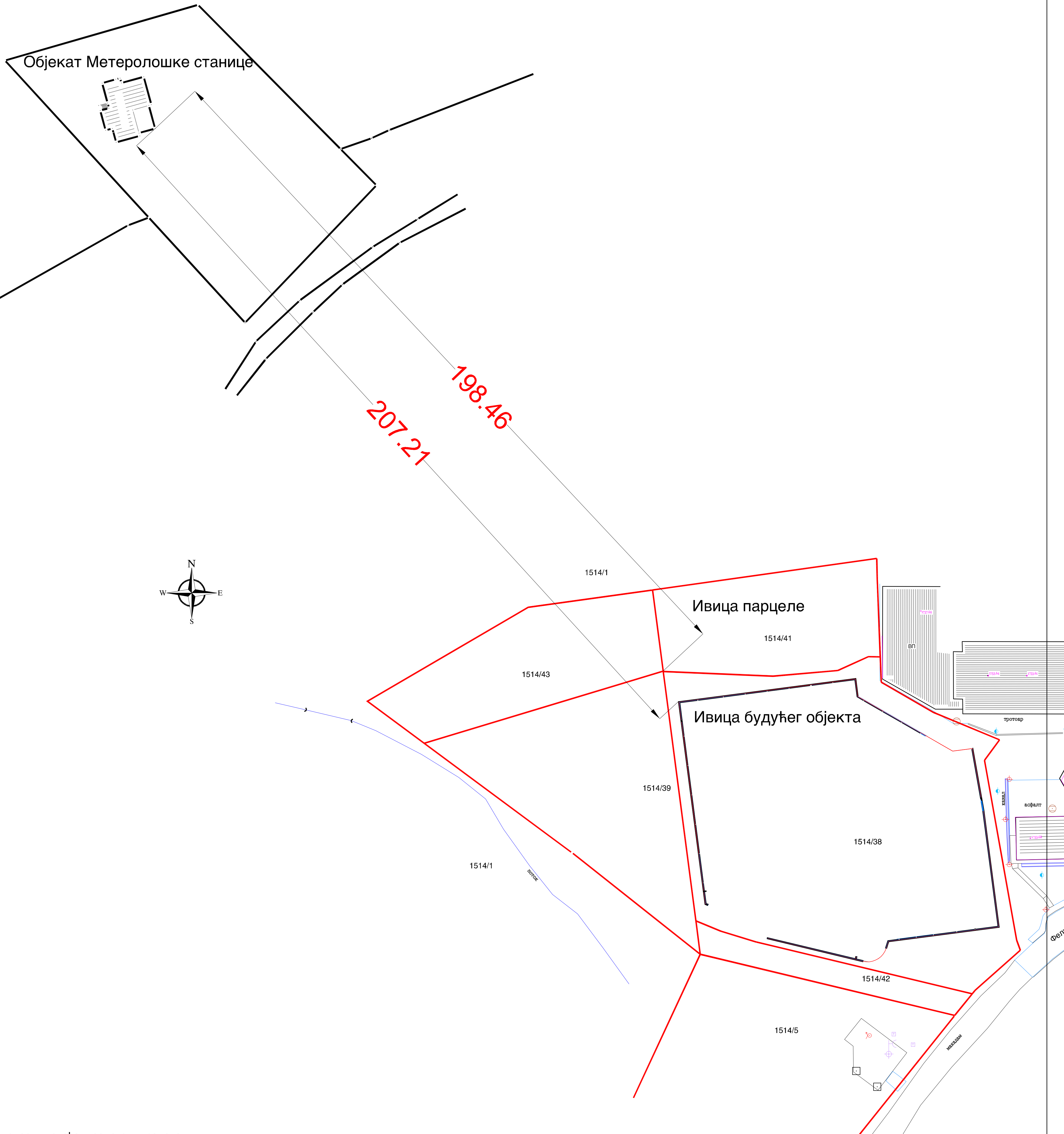

Одговорни извођач геодетских радова:
Оверава: Љубодраг Пандрџ
Датум: 10.10.2022.



Geosystem Д.о.о. Београд

Љубодраг Пандрџ, дипл. геод. инж.



PLANSKI DOKUMENT	PLAN DETALJNE REGULACIJE "SUVO RUDIŠTE" NA KOPAONIKU
BRJ PARCELE	1514/38 K.O. KOPAONIK
POVRŠINA PARCELE	6257,00 m ²
NAMENA OBJEKTA	APART HOTEL
SPRATNOST OBJEKTA	2Po+P+2+3Pk
BRGP OBJEKTA	14389,40 m ²
INDEKS ZAUZETOSTI	0,52
INDEKS IZGRADENOSTI	2,29
BRJ POKROVA (GARAJA)	396
SLOBODNE I ZELENE POVRŠINE	48,34% (3025m ²)

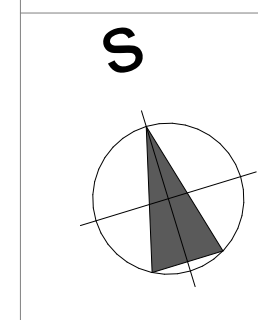

Legenda materijala	
Gruturna	Takozid
Amirani beton	GRANICA GRADEVINSKE PARCELE
Neamirani beton	GRANICA KATASTRARKE PARCELE
Čiler blok	GRADEVINSKA LINIJA
Cementni estih	relativna visinska kota
Proizvodni mater	KGP kota gotovog poda
Kamen	APS apsolutna kota
Kamena mineralna vuna	apsolutna visinska kota
XPS	KK kota konstrukcije
Hydroizolaciona membrana	SZ spajajući zid (uređenje terena)
Hydroizolacioni premaz	UZ unutrašnji zid
Stips karton	PMK pod na međuspratnoj konstrukciji
Granitna keramika	PMT pod na tlu
Divo	PT pod terase
Stijunak	PS spajajući pod (uređenje terena)
Zemlja	PB pod bazena
	RK ravan krov
	KK kosi krov

		BR. PROJEKTA: 31/22	FAZA PROJEKTA: IDEJNO REŠENJE (IDR)	pečat:
ODGOVORNI PROJEKTANT:	Pešović Boško d.l.a. 300 G956 08	SARADNIK: Bojan Stanković d.l.a. 300 D217 06		
SARADNIK:	Bojan Stanković d.l.a. 300 D217 06	INVESTITOR: Matis-Zetogradnja d.o.o. Bulevar Mihajla Pupina 115 11070 Novi Beograd		
VRSTA OBJEKTA I MESTO GRADNJE:	HOTEL - 2Po + 3Su + Pr + 2S + 3Pk kat. parcela br. 1514/38 K.O. Kopaonik		BR. LISTA: 1-200	BR. LISTA: 21
SADRŽAJ LISTA:	Situacija sa osnovom prizemlja		datum: Decembar 2022. god.	

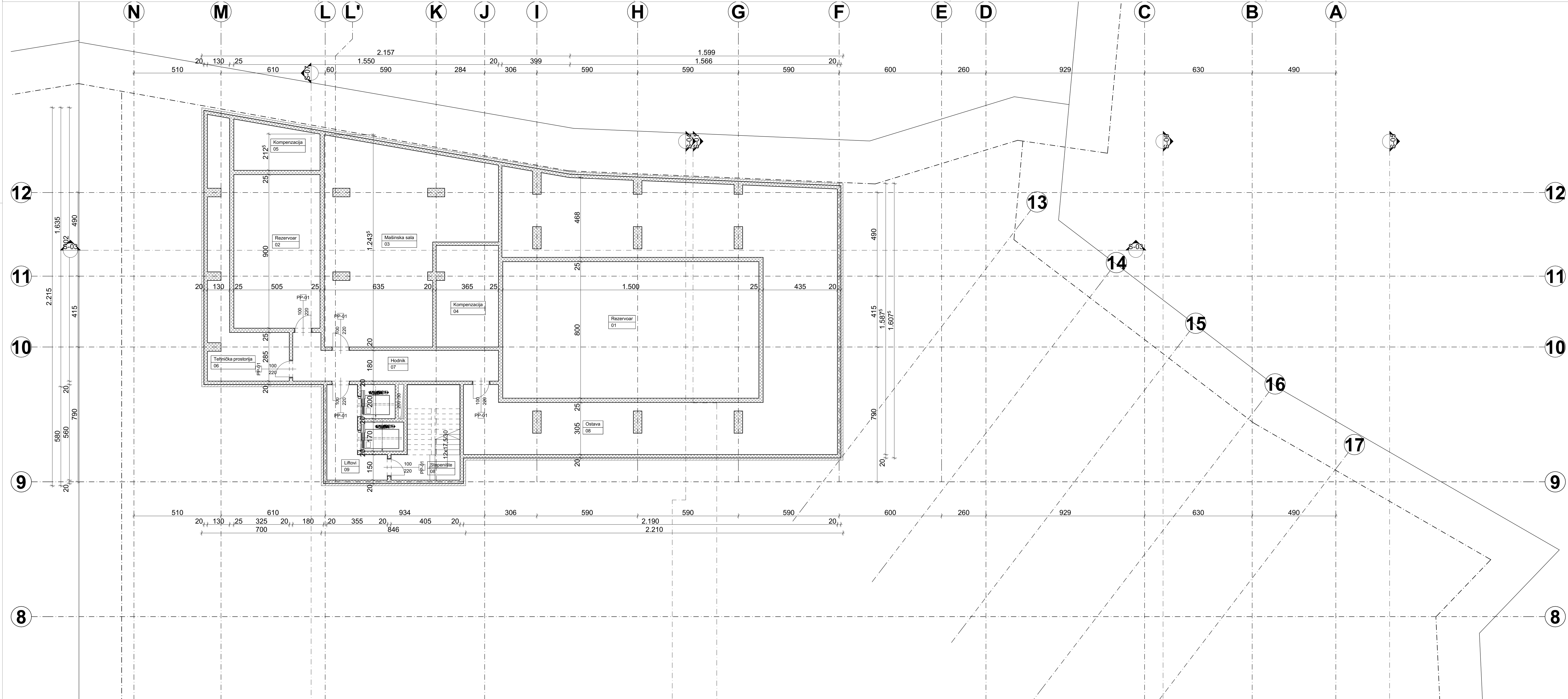

Površine prostorija podruma 2					
Tip prostora	Broj prostorije	Naziv prostorije	Površina (m²)	Obim (m)	Podna obloga
Komunikacije					
08		Stepenište	18,65	19,50	Granitna keramika
09		Liftovi	13,05	19,10	Granitna keramika
			31,70 m²	38,60 m	
Tehničke prostorije					
01		Rezervoar	120,00	46,00	Granitna keramika
02		Rezervoar	45,60	28,40	Granitna keramika
03		Mašinska sala	92,51	53,44	Granitna keramika
04		Kompenzacija	21,47	20,20	Granitna keramika
05		Kompenzacija	12,96	15,31	Granitna keramika
06		Tehnička prostorija	29,05	45,65	Granitna keramika
07		Hodnik	23,54	30,04	Granitna keramika
08		Ostava	190,15	130,85	Granitna keramika
			535,28 m²	369,89 m	
			566,98 m²	408,49 m	

Bruto površina podruma 2	
Površina (m²)	
BRUTO	651,99

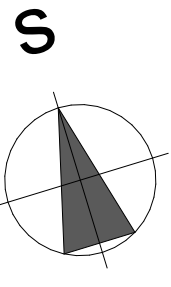

Legenda materijala

	Armirani beton		BRANICA GRAĐEVINSKE PARCELE
	Nearmirani beton		BRANICA KATASTARSKJE PARCELE
	Giber blok		GRAĐEVINSKA LINIJA
	Cementni estrih		
	Produžni malter		
	Kamen		
	Kamena mineralna vuna		
	XPS		
	Hidroizolaciona membrana		
	Gips karton		
	Granitna keramika		
	Drvo		
	Stijunak		
	Zemlja		

	FZ	fasadni zid
	SZ	spoljašnji zid (uređenje terena)
	UZ	unutrašnji zid
	PKK	pod na međuspratnoj konstrukciji
	PNT	pod na tlu
	PT	pod terase
	PS	spoljašnji pod (uređenje terena)
	PB	pod bazena
	RK	ravan krov
	KK	kosi krov

	relativna visinska kota		apsolutna visinska kota
	relativna visinska kota		apsolutna visinska kota

	150	0	OZNAKA BRAVARIJE
	320	0	OZNAKA BRAVARIJE
	90	0	OZNAKA STOLARIJE
	320	0	OZNAKA STOLARIJE
			OZNAKA OGRADE

		BR. PROJEKTA: 31/22	FAZA PROJEKTA: IDEJNO REŠENJE (IDR)	pečat:
ODGOVORNI PROJEKTANT:	Pešović Boško d.i.a. 300 G966 08			
SARADNIK:	Bojan Stanković d.i.a. 300 D217 06			
INVESTITORI:	Matis-Zetogradnja d.o.o. Bulevar Mihajla Pupina 115 11070 Novi Beograd			
VRSTA OBJEKTA I MESTO GRADNJE:	HOTEL - 2Po + 3Su + Pr + 2S + 3Pk kat. parcela br. 1514/38 K.O. Kopaonik			
SADRŽAJ LISTA:	Osnova podruma -2	RAZMERA: 1: 100	DATUM: Decembar 2022. god.	BR.LISTA: 23

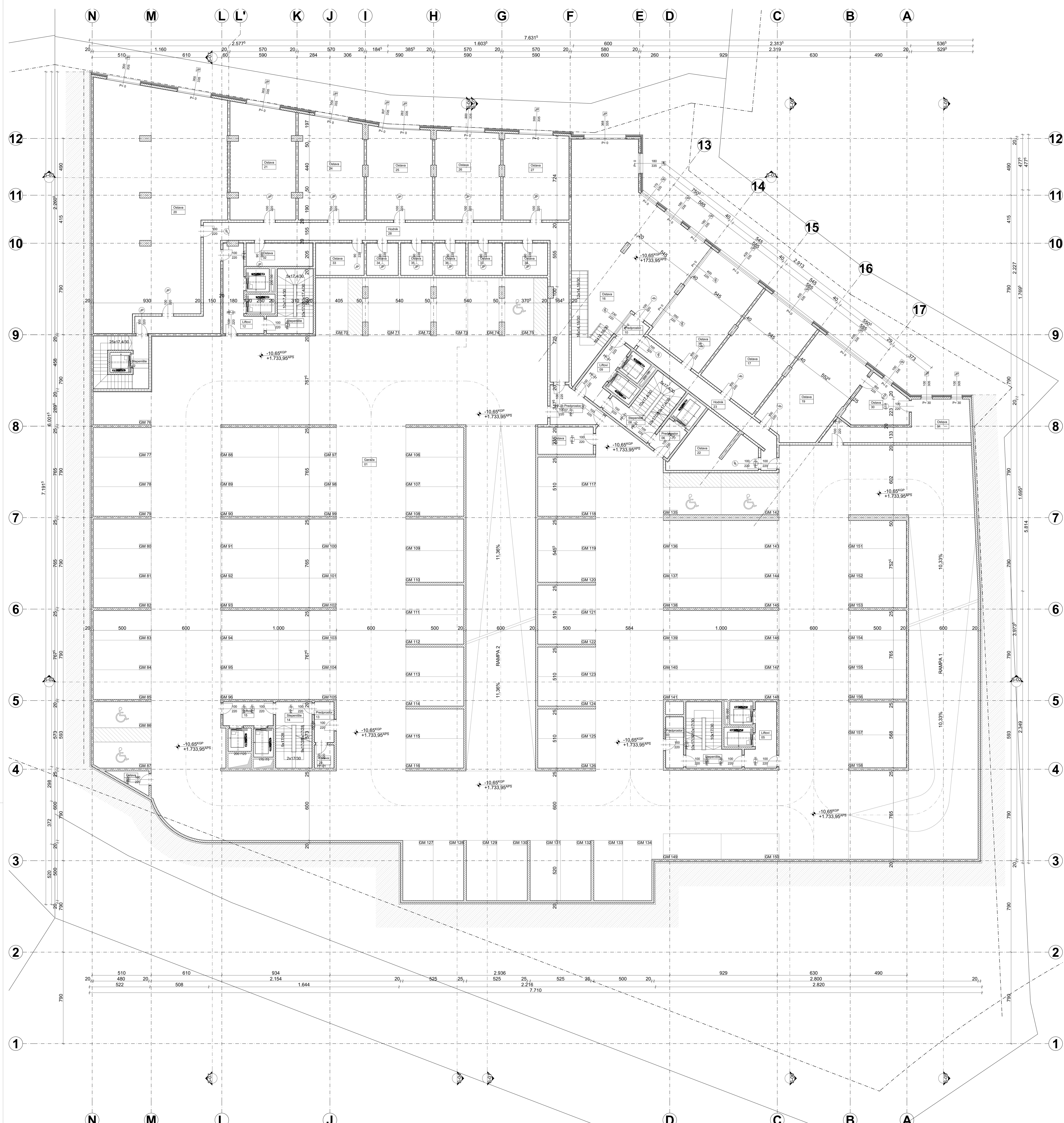

Površina prostora unutra - 3					
Tip prostora	Broj prostora	Naziv prostora	Površina (m²)	Obim (m)	Podna obloga
Garaba					
01	Garaba		2.961,87	836,80	Fero beton
Komunikacije					
02	Stepenište		16,82	27,36	Granitna keramika
03	Prehodbnik		6,77	13,08	Granitna keramika
04	Stepenište		28,34	21,28	Granitna keramika
05	Liftovi		13,46	18,02	Granitna keramika
06	Prehodbnik		5,99	10,32	Granitna keramika
07	Prehodbnik		12,01	19,04	Granitna keramika
08	Stepenište		19,85	23,30	Granitna keramika
09	Liftovi		11,72	17,16	Granitna keramika
10	Prehodbnik		4,15	8,61	Granitna keramika
11	Stepenište		18,54	19,42	Granitna keramika
12	Liftovi		19,27	23,56	Granitna keramika
13	Prehodbnik		5,92	10,54	Granitna keramika
14	Stepenište		17,90	17,92	Granitna keramika
15	Liftovi		9,19	14,10	Granitna keramika
Ostave					
16	Ostava		142,25	62,82	Granitna keramika
17	Ostava		52,31	36,30	Granitna keramika
18	Ostava		52,36	36,46	Granitna keramika
19	Ostava		51,04	29,67	Granitna keramika
20	Ostava		209,08	24,63	Granitna keramika
21	Ostava		54,15	35,37	Granitna keramika
22	Ostava		23,59	27,76	Granitna keramika
23	Hodnik		23,69	36,62	Granitna keramika
24	Ostava		48,76	30,68	Granitna keramika
25	Ostava		44,07	27,77	Granitna keramika
26	Ostava		42,54	27,03	Granitna keramika
27	Ostava		41,35	26,36	Granitna keramika
28	Hodnik		87,43	119,14	Granitna keramika
29	Ostava		3,43	7,56	Granitna keramika
30	Ostava		17,65	17,26	Granitna keramika
31	Ostava		29,64	33,94	Granitna keramika
32	Ostava		11,19	15,34	Granitna keramika
33	Ostava		11,40	13,80	Granitna keramika
34	Ostava		7,43	10,90	Granitna keramika
35	Ostava		7,43	10,90	Granitna keramika
36	Ostava		7,22	10,75	Granitna keramika
37	Ostava		8,04	11,35	Granitna keramika
38	Ostava		18,04	12,81	Granitna keramika
39	Ostava		4,26	10,59	Granitna keramika
40	Ostava		11,38	14,90	Granitna keramika
			4.144,81 m²	1.881,72 m	

Bruto površina sutserena 3	
Površina (m²)	
BRUTO	4.891,00

Legenda materijala

- Drufura
- Armirani beton
- Nearmirani beton
- Čter blok
- Cementni estih
- Proizvodi malter
- Kamen
- Kamenja mineralna vuna
- XPS
- Isolaciona membrana
- Isolacioni premaz
- Epis karton
- Granitna keramika
- Drvo
- Štuk
- Zemlja

Legenda oznaka

- GRANICA GRAĐEVINSKE PARCELE
- GRANICA KATASTARKE PARCELE
- GRAĐEVINSKA LINIJA
- relativna visinska kota
- relativna visinska kota
- apsolutna visinska kota
- apsolutna visinska kota
- KK kuta konstrukcije
- XGP kuta gotovog poda
- apsolutna kota
- OZNAKA BRANJE
- OZNAKA STOLARJE
- OZNAKA OGRADE
- FZ fasadni zid
- SZ spojajni zid (uređenje terena)
- UZ unutarnji zid
- PMK pod na međuspratnoj konstrukciji
- PNF pod na tlu
- PT pod terase
- PS spojajni pod (uređenje terena)
- RB pod bazena
- RK ravan krov
- KK kos krov

ina projekt 31/22 IDEJNO REŠENJE (IDR)

ODGOVORNI PROJEKTANT: Pešović Boško d.i.a. 300 G966 08

SARADNIK: Began Slavko d.i.a. 300 D217 06

INVESTITOR: Matis-Zetgradnja d.o.o. Bulevar Mihajla Pupina 115 11070 Novi Beograd

VRSTA OBJEKTA: HOTEL - 2Po + 3Su + Pr + 25 + 3Pk

MESTO GRADNJE: kat. parcela br. 1514/08 K.O. Kopaonik

SADRŽAJ LISTA: Osnova sutserena 3

PROJEKTOVANJE: 31/22

FAZA PROJEKTA: IDEJNO REŠENJE (IDR)

PROJEKTOVANJE: Pešović Boško d.i.a. 300 G966 08

SARADNIK: Began Slavko d.i.a. 300 D217 06

INVESTITOR: Matis-Zetgradnja d.o.o. Bulevar Mihajla Pupina 115 11070 Novi Beograd

VRSTA OBJEKTA: HOTEL - 2Po + 3Su + Pr + 25 + 3Pk

MESTO GRADNJE: kat. parcela br. 1514/08 K.O. Kopaonik

SADRŽAJ LISTA: Osnova sutserena 3

PROJEKTOVANJE: 31/22

FAZA PROJEKTA: IDEJNO REŠENJE (IDR)

PROJEKTOVANJE: Pešović Boško d.i.a. 300 G966 08

SARADNIK: Began Slavko d.i.a. 300 D217 06

INVESTITOR: Matis-Zetgradnja d.o.o. Bulevar Mihajla Pupina 115 11070 Novi Beograd

VRSTA OBJEKTA: HOTEL - 2Po + 3Su + Pr + 25 + 3Pk

MESTO GRADNJE: kat. parcela br. 1514/08 K.O. Kopaonik

SADRŽAJ LISTA: Osnova sutserena 3

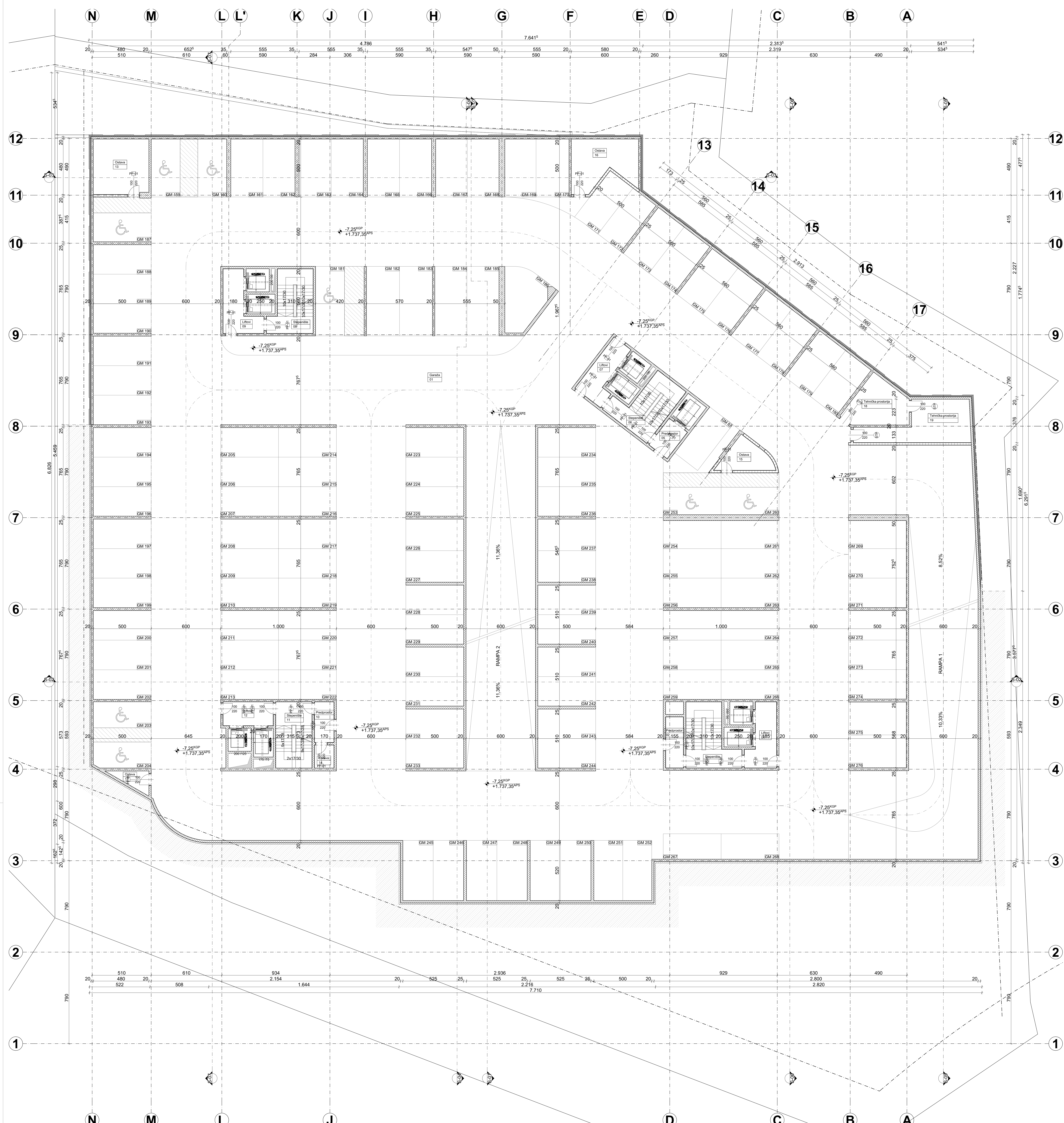

Površina prostorija u sklopu - 2					
Tip prostorije	Broj prostorije	Naziv prostorije	Površina (m²)	Obim (m)	Podna obloga
Garaba					
01	Garaba		3.864,35	1.080,61	Fero beton
Komunikacija					
02	Predprostor	6,77	12,08		Granitna keramika
03	Stepenište	29,34	21,29		Granitna keramika
04	Liftovi	12,46	18,02		Granitna keramika
05	Predprostor	5,99	18,82		Granitna keramika
06	Stepenište	19,85	21,30		Granitna keramika
07	Liftovi	12,22	18,00		Granitna keramika
08	Stepenište	19,84	19,42		Granitna keramika
09	Liftovi	12,99	19,26		Granitna keramika
10	Predprostor	5,92	18,54		Granitna keramika
11	Stepenište	17,90	17,92		Granitna keramika
12	Liftovi	9,59	14,10		Granitna keramika
			148,57 m²	18,24 m	
Ostave					
13	Ostava	22,94	19,44		Granitna keramika
14	Ostava	3,43	7,56		Granitna keramika
15	Ostava	9,55	14,07		Granitna keramika
16	Ostava	22,15	22,79		Granitna keramika
17	Ostava	4,08	10,59		Granitna keramika
			62,15 m²	74,45 m	
Tehnička prostorija					
18	Tehnička prostorija	17,92	17,17		Granitna keramika
19	Tehnička prostorija	25,53	27,85		Granitna keramika
			43,45 m²	44,82 m	
			4.112,70 m²	1.382,12 m	

Bruto površina u sklopu - 2	
Površina (m²)	Obim (m)
BRUTO	4.389,82

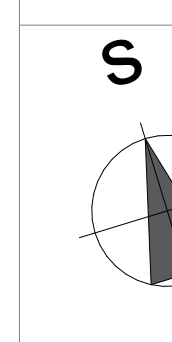

Legenda materijala		Legenda oznaka	
Drufura	Materijal	GRANICA GRAĐEVINSKE PARCELE	GRANICA KATASTARSKE PARCELE
Kameniti beton	Materijal	GRANICA GRAĐEVINSKE LINIJA	
Čter blok	Materijal		
Cementni estrih	Materijal		
Proizvolni malter	Materijal		
Kamenja mineralna vuna	Materijal		
KSP	kota konstrukcije	150	Ø OZNAKA BRANJARIJE
KSP	kota gotovog poda	320	Ø OZNAKA STOLARIJE
Hydroizolaciona membrana	Materijal	90	Ø OZNAKA OGRADJE
EPSS karton	Materijal	320	
Granitna keramika	Materijal		
Drva	Materijal		
Štuk	Materijal		
Zemlja	Materijal		
FZ	fasadni zid		
SZ	spojajni zid (uređenje terena)		
UZ	unutrašnji zid		
PMK	pod na međuspratnoj konstrukciji		
PMT	pod na tlu		
PT	pod terase		
PS	spojajni pod (uređenje terena)		
RB	pod bazena		
RK	ravan krov		
KK	kosi krov		

ina projekt 31/22 IDEJNO REŠENJE (IDR)

ODGOVORNI PROJEKTANT: Pešović Boško d.i.a. 300 G966 08

SARADNIK: Bojan Stanićević d.i.a. 300 D217 06

INVESTOR: Matis-Zeta građnja d.o.o. Bulevar Mihajla Pupina 115 11070 Novi Beograd

VRSTA OBJEKTA: HOTEL - 2Po + 3Su + Pr + 2S + 3PK

MESTO GRADNJE: kat. parcela br. 1514/08 K.O. Kopaonik

SADRŽAJ LISTA: Osnova suleterna 2

FAZA PROJEKTA: IDEJNO REŠENJE (IDR)

PROJEKTOVANJE: 31/22

PROJEKTOVANJE: Pešović Boško d.i.a. 300 G966 08

SARADNIK: Bojan Stanićević d.i.a. 300 D217 06

INVESTOR: Matis-Zeta građnja d.o.o. Bulevar Mihajla Pupina 115 11070 Novi Beograd

VRSTA OBJEKTA: HOTEL - 2Po + 3Su + Pr + 2S + 3PK

MESTO GRADNJE: kat. parcela br. 1514/08 K.O. Kopaonik

SADRŽAJ LISTA: Osnova suleterna 2

ŠKEMER: 1:100

DATUM: Decembar 2022. god.

BR. LISTA: 26

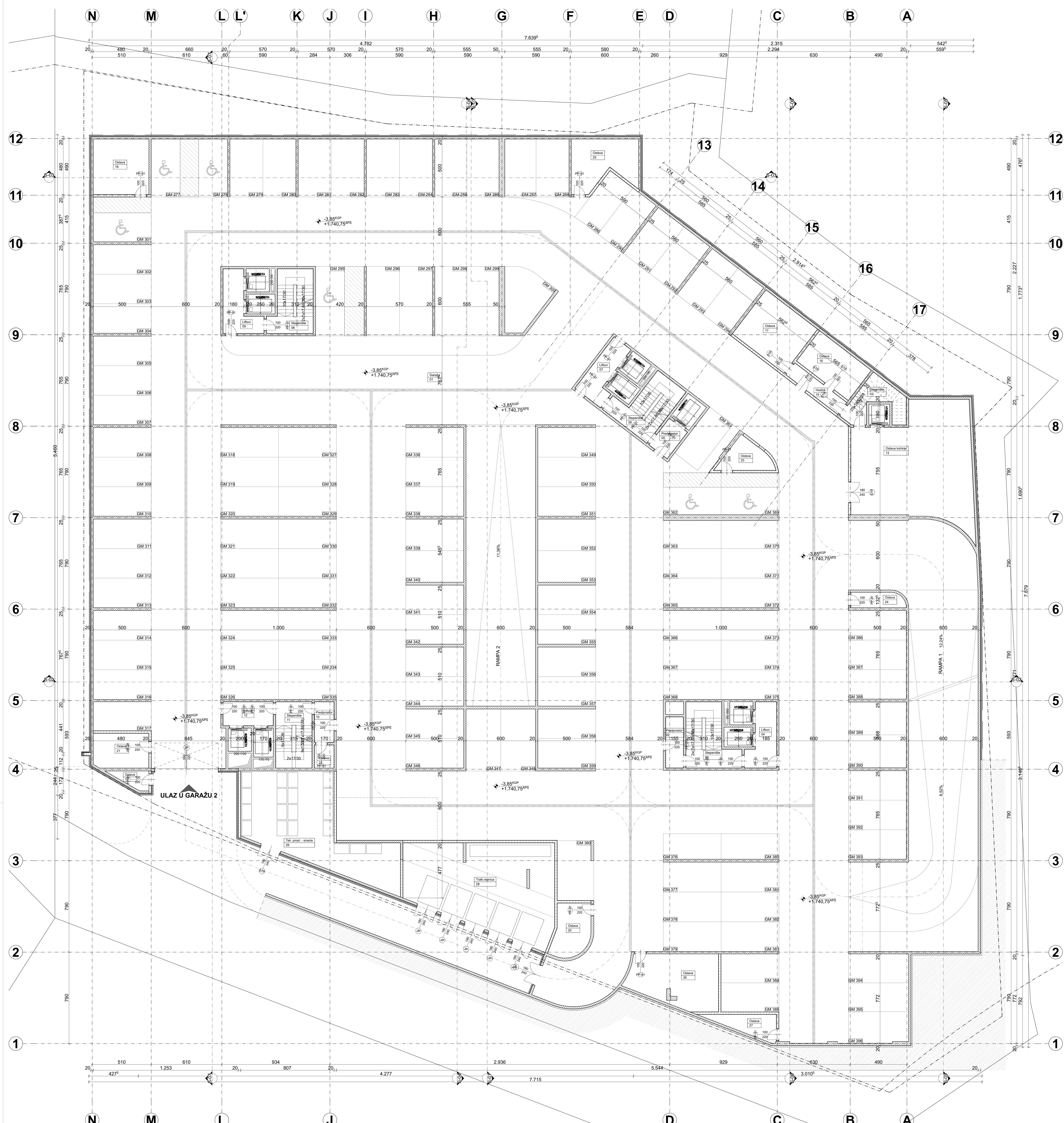

Površina prostora u sklopu - 1						
Tip prostora	Broj prostora	Naziv prostora	Površina (m²)	Obim (m)	Podna obloga	
Garage	01	Garage	3.942,30	1.109,09	Fero beton	
			3.942,30 m²	1.109,09 m		
Komunikacije	02	Pređeprotor	6,77	12,08	Granitna keramika	
	03	Stepenište	29,13	24,20	Granitna keramika	
	04	Liftovi	12,46	18,02	Granitna keramika	
	05	Pređeprotor	5,99	16,82	Granitna keramika	
	06	Stepenište	19,85	21,30	Granitna keramika	
	07	Liftovi	12,22	18,00	Granitna keramika	
	08	Stepenište	19,83	22,34	Granitna keramika	
	09	Liftovi	12,99	18,26	Granitna keramika	
	10	Pređeprotor	5,92	16,54	Granitna keramika	
	11	Stepenište	17,90	17,92	Granitna keramika	
	12	Liftovi	9,09	14,10	Granitna keramika	
				142,18 m²	188,68 m	
Ostave	13	Ostava kuhinje	96,01	45,44	Granitna keramika	
	14	Stepenište	12,45	20,69	Granitna keramika	
	15	Horova	7,07	13,14	Granitna keramika	
	16	Ostava	18,29	17,74	Granitna keramika	
	17	Ostava	26,58	20,69	Granitna keramika	
	18	Ostava	21,09	19,44	Granitna keramika	
	19	Ostava	4,26	10,37	Granitna keramika	
	20	Ostava	13,88	15,26	Granitna keramika	
	21	Ostava	14,35	15,59	Granitna keramika	
	22	Ostava	3,43	7,56	Granitna keramika	
	23	Ostava	9,55	14,07	Granitna keramika	
	24	Ostava	6,10	11,92	Granitna keramika	
	25	Ostava	25,15	22,79	Granitna keramika	
	26	Ostava	32,98	28,13	Granitna keramika	
	27	Ostava	9,11	14,93	Granitna keramika	
				299,50 m²	280,38 m	
	Tehničke prostorije	28	Trafostanica	94,05	48,71	Granitna keramika
29		Teh. prost. - smeće	79,07	49,31	Granitna keramika	
			173,12 m²	98,02 m		
			4.556,07 m²	1.671,47 m		

Bruto površina u sklopu 1	
Površina (m²)	Obim (m)
BRUTO	4.871,68

Bruto površina u sklopu 1	
Površina (m²)	Obim (m)
BRUTO	4.871,68

Bruto površina u sklopu 1	
Površina (m²)	Obim (m)
BRUTO	4.871,68

Bruto površina u sklopu 1	
Površina (m²)	Obim (m)
BRUTO	4.871,68

Bruto površina u sklopu 1	
Površina (m²)	Obim (m)
BRUTO	4.871,68

Bruto površina u sklopu 1	
Površina (m²)	Obim (m)
BRUTO	4.871,68

Bruto površina u sklopu 1	
Površina (m²)	Obim (m)
BRUTO	4.871,68

Bruto površina u sklopu 1	
Površina (m²)	Obim (m)
BRUTO	4.871,68

Bruto površina u sklopu 1	
Površina (m²)	Obim (m)
BRUTO	4.871,68

Bruto površina u sklopu 1	
Površina (m²)	Obim (m)
BRUTO	4.871,68

Bruto površina u sklopu 1	
Površina (m²)	Obim (m)
BRUTO	4.871,68

Bruto površina u sklopu 1	
Površina (m²)	Obim (m)
BRUTO	4.871,68

Bruto površina u sklopu 1	
Površina (m²)	Obim (m)
BRUTO	4.871,68

Bruto površina u sklopu 1	
Površina (m²)	Obim (m)
BRUTO	4.871,68

Bruto površina u sklopu 1	
Površina (m²)	Obim (m)
BRUTO	4.871,68

Bruto površina u sklopu 1	
Površina (m²)	Obim (m)
BRUTO	4.871,68

Bruto površina u sklopu 1	
Površina (m²)	Obim (m)
BRUTO	4.871,68

Bruto površina u sklopu 1	
Površina (m²)	Obim (m)
BRUTO	4.871,68

Bruto površina u sklopu 1	
Površina (m²)	Obim (m)
BRUTO	4.871,68

Bruto površina u sklopu 1	
Površina (m²)	Obim (m)
BRUTO	4.871,68

Bruto površina u sklopu 1	
Površina (m²)	Obim (m)
BRUTO	4.871,68

Bruto površina u sklopu 1	
Površina (m²)	Obim (m)
BRUTO	4.871,68

Bruto površina u sklopu 1	
Površina (m²)	Obim (m)
BRUTO	4.871,68

Bruto površina u sklopu 1	
Površina (m²)	Obim (m)
BRUTO	4.871,68

Bruto površina u sklopu 1	
Površina (m²)	Obim (m)
BRUTO	4.871,68

Bruto površina u sklopu 1	
Površina (m²)	Obim (m)
BRUTO	4.871,68

Bruto površina u sklopu 1	
Površina (m²)	Obim (m)
BRUTO	4.871,68

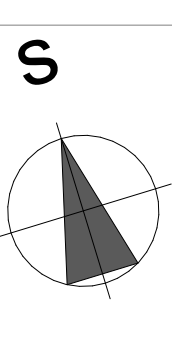

Legenda materijala	
Drufura	Materijal
Armirani beton	Armirani beton
Nearmirani beton	Nearmirani beton
Ostali blok	Ostali blok
Cementni estrih	Cementni estrih
Proizvolni malter	Proizvolni malter
Kamen	Kamen
Katena mineralna vuna	Katena mineralna vuna
XPS	XPS
Polistirolova membrana	Polistirolova membrana
Hydroizolacioni premaz	Hydroizolacioni premaz
Eps karton	Eps karton
Granitna keramika	Granitna keramika
Drvo	Drvo
Stanak	Stanak
Zemlja	Zemlja

	BR PROJEKTA:	FAZA PROJEKTA:	PROJEKTOVALAC:
	31/22	IDEJNO REŠENJE (IDR)	
ODGOVORNI PROJEKTANT:	Pešović Boško d.i.a. 300 G966 08		
SARADNIK:	Bogdan Stanićević d.i.a. 300 D217 06		
INVESTITOR:	Matis-Zetgradnja d.o.o.		
VRSTA OBJEKTA:	HOTEL - 2Po + 3Su + Pr + 2S + 3PK		
MESTO GRADNJE:	Bulevar Mihajla Pupina 115		
SADRŽAJ LISTA:	Osnova suverena 1		



1:100
Decembar 2022. god.

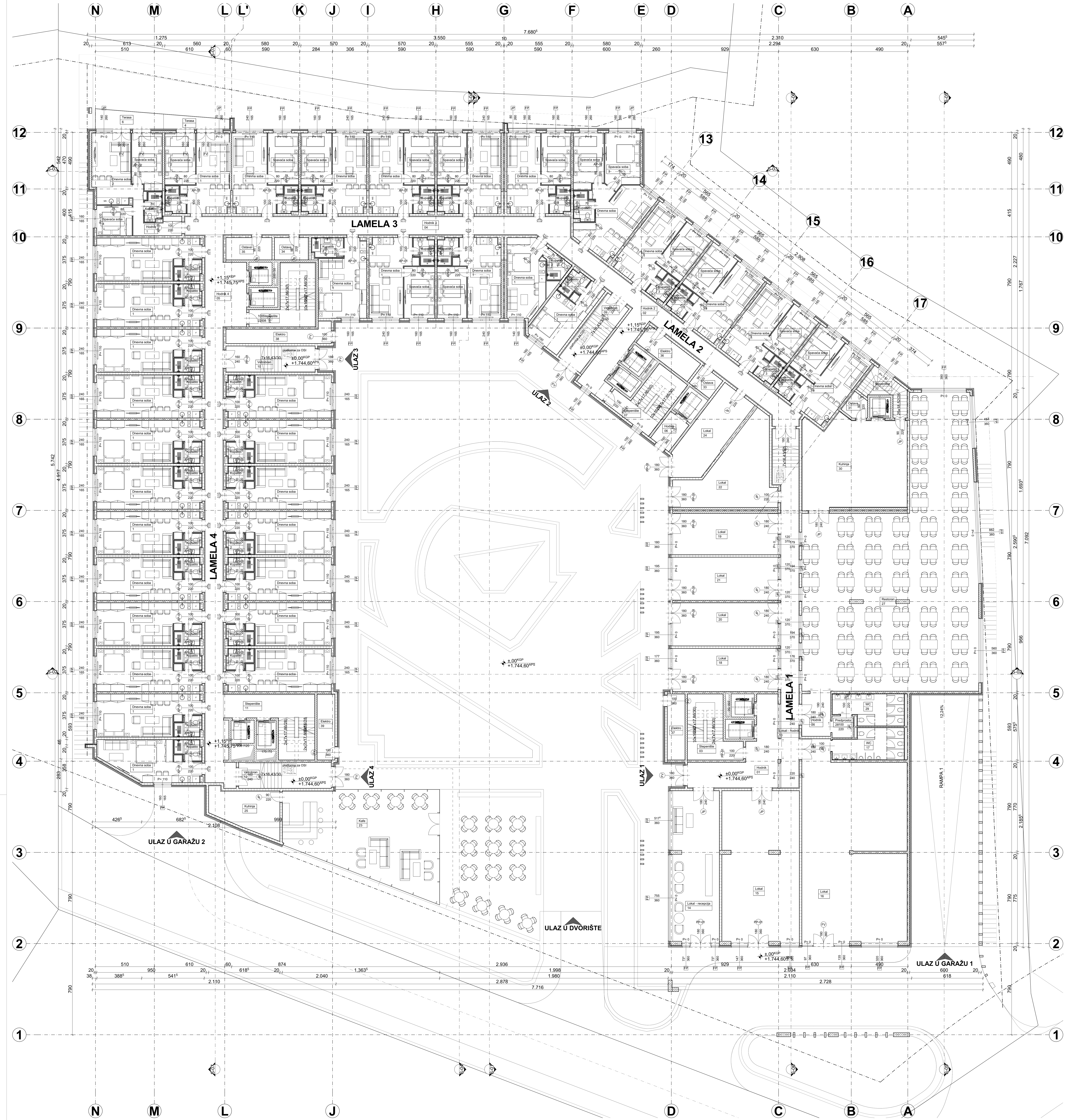

Površine apartmana - prizemlje					
Broj apartmana	Broj prostorija	Način prostorije	Površina (m ²)	Obim (m)	Podna obloga
A.001	1	Dnevna soba	22,19	22,46	Parquet
	2	Spaćova soba	11,68	14,14	Parquet
	3	Kupatilo	3,68	8,36	Granitna keramika
... (omitting repetitive rows for brevity) ...					
Površine kabela - prizemlje					
Tip prostora	Broj prostorija	Način prostorije	Površina (m ²)	Obim (m)	Podna obloga
A.001	13	Lokal - hodnik	51,66	47,64	Granitna keramika
	14	Lokal - hodnik	16,33	17,61	Granitna keramika
	15	Lokal	88,19	45,34	Granitna keramika
... (omitting repetitive rows for brevity) ...					

Legenda materijala

- Antracit beton
- Keramizirani beton
- Beton
- Cementni estrih
- Proizvolni mater.
- Kamenči mlažna vuna
- KPS
- Hidroizolaciona membrana
- Hidroizolacioni premaz
- Staklo keramik
- Gips
- Štukat
- Zemlja

Legenda linija

- GRANICA GRAĐEVINSKE PARCELE
- GRANICA KATASTRALNE PARCELE
- GRANICA LINIJA
- relativna visinska kota
- apsolutna visinska kota
- OZNAKA BRAVAJAZIKE
- OZNAKA STOLARJE
- OZNAKA OGRADE

12
11
10
9
8
7
6
5
4
3
2
1

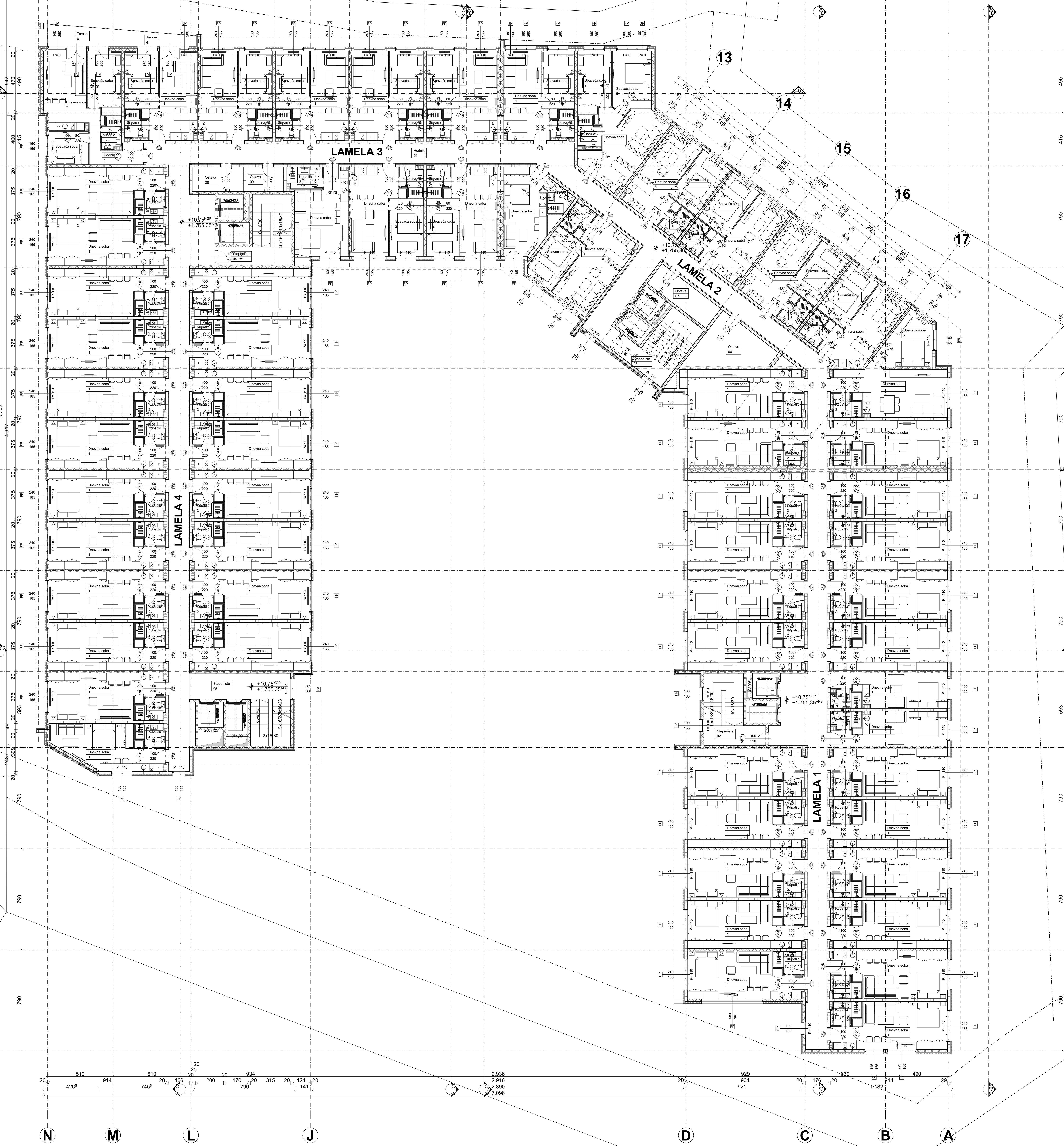

Površine apartmana - potkrovlje 1			
Broj apartmana	Broj prostora	Naziv prostora	Površina (m ²) / Obim (m)
A.3.01	1	Dnevna soba	29,17 / 26,82
	2	Kupatilo	3,68 / 8,36
	3	Kupatilo	32,85 m ² / 35,18 m
A.3.02	1	Dnevna soba	29,17 / 26,82
	2	Kupatilo	3,68 / 8,36
	3	Kupatilo	32,85 m ² / 35,18 m
A.3.03	1	Dnevna soba	29,17 / 26,82
	2	Kupatilo	3,68 / 8,36
	3	Kupatilo	32,85 m ² / 35,18 m
A.3.04	1	Dnevna soba	29,17 / 26,82
	2	Kupatilo	3,68 / 8,36
	3	Kupatilo	32,85 m ² / 35,18 m
A.3.05	1	Dnevna soba	29,17 / 26,82
	2	Kupatilo	3,68 / 8,36
	3	Kupatilo	32,85 m ² / 35,18 m
A.3.06	1	Dnevna soba	29,17 / 26,82
	2	Kupatilo	3,68 / 8,36
	3	Kupatilo	32,85 m ² / 35,18 m
A.3.07	1	Dnevna soba	29,17 / 26,82
	2	Kupatilo	3,68 / 8,36
	3	Kupatilo	32,85 m ² / 35,18 m
A.3.08	1	Dnevna soba	29,17 / 26,82
	2	Kupatilo	3,68 / 8,36
	3	Kupatilo	32,85 m ² / 35,18 m
A.3.09	1	Dnevna soba	29,17 / 26,82
	2	Kupatilo	3,68 / 8,36
	3	Kupatilo	32,85 m ² / 35,18 m
A.3.10	1	Dnevna soba	29,17 / 26,82
	2	Kupatilo	3,68 / 8,36
	3	Kupatilo	32,85 m ² / 35,18 m
A.3.11	1	Dnevna soba	29,17 / 26,82
	2	Kupatilo	3,68 / 8,36
	3	Kupatilo	32,85 m ² / 35,18 m
A.3.12	1	Dnevna soba	29,17 / 26,82
	2	Kupatilo	3,68 / 8,36
	3	Kupatilo	32,85 m ² / 35,18 m
A.3.13	1	Dnevna soba	29,17 / 26,82
	2	Kupatilo	3,68 / 8,36
	3	Kupatilo	32,85 m ² / 35,18 m
A.3.14	1	Dnevna soba	29,17 / 26,82
	2	Kupatilo	3,68 / 8,36
	3	Kupatilo	32,85 m ² / 35,18 m
A.3.15	1	Dnevna soba	29,17 / 26,82
	2	Kupatilo	3,68 / 8,36
	3	Kupatilo	32,85 m ² / 35,18 m
A.3.16	1	Dnevna soba	29,17 / 26,82
	2	Kupatilo	3,68 / 8,36
	3	Kupatilo	32,85 m ² / 35,18 m
A.3.17	1	Dnevna soba	29,17 / 26,82
	2	Kupatilo	3,68 / 8,36
	3	Kupatilo	32,85 m ² / 35,18 m
A.3.18	1	Dnevna soba	29,17 / 26,82
	2	Kupatilo	3,68 / 8,36
	3	Kupatilo	32,85 m ² / 35,18 m
A.3.19	1	Dnevna soba	29,17 / 26,82
	2	Kupatilo	3,68 / 8,36
	3	Kupatilo	32,85 m ² / 35,18 m
A.3.20	1	Dnevna soba	29,17 / 26,82
	2	Kupatilo	3,68 / 8,36
	3	Kupatilo	32,85 m ² / 35,18 m
A.3.21	1	Dnevna soba	29,17 / 26,82
	2	Kupatilo	3,68 / 8,36
	3	Kupatilo	32,85 m ² / 35,18 m
A.3.22	1	Dnevna soba	29,17 / 26,82
	2	Kupatilo	3,68 / 8,36
	3	Kupatilo	32,85 m ² / 35,18 m
A.3.23	1	Dnevna soba	29,17 / 26,82
	2	Kupatilo	3,68 / 8,36
	3	Kupatilo	32,85 m ² / 35,18 m
A.3.24	1	Dnevna soba	29,17 / 26,82
	2	Kupatilo	3,68 / 8,36
	3	Kupatilo	32,85 m ² / 35,18 m
A.3.25	1	Dnevna soba	29,17 / 26,82
	2	Kupatilo	3,68 / 8,36
	3	Kupatilo	32,85 m ² / 35,18 m
A.3.26	1	Dnevna soba	29,17 / 26,82
	2	Kupatilo	3,68 / 8,36
	3	Kupatilo	32,85 m ² / 35,18 m
A.3.27	1	Dnevna soba	29,17 / 26,82
	2	Kupatilo	3,68 / 8,36
	3	Kupatilo	32,85 m ² / 35,18 m
A.3.28	1	Dnevna soba	29,17 / 26,82
	2	Kupatilo	3,68 / 8,36
	3	Kupatilo	32,85 m ² / 35,18 m
A.3.29	1	Dnevna soba	29,17 / 26,82
	2	Kupatilo	3,68 / 8,36
	3	Kupatilo	32,85 m ² / 35,18 m
A.3.30	1	Dnevna soba	29,17 / 26,82
	2	Kupatilo	3,68 / 8,36
	3	Kupatilo	32,85 m ² / 35,18 m
A.3.31	1	Dnevna soba	29,17 / 26,82
	2	Kupatilo	3,68 / 8,36
	3	Kupatilo	32,85 m ² / 35,18 m
A.3.32	1	Dnevna soba	29,17 / 26,82
	2	Kupatilo	3,68 / 8,36
	3	Kupatilo	32,85 m ² / 35,18 m
A.3.33	1	Dnevna soba	29,17 / 26,82
	2	Kupatilo	3,68 / 8,36
	3	Kupatilo	32,85 m ² / 35,18 m
A.3.34	1	Dnevna soba	29,17 / 26,82
	2	Kupatilo	3,68 / 8,36
	3	Kupatilo	32,85 m ² / 35,18 m
A.3.35	1	Dnevna soba	29,17 / 26,82
	2	Kupatilo	3,68 / 8,36
	3	Kupatilo	32,85 m ² / 35,18 m
A.3.36	1	Dnevna soba	29,17 / 26,82
	2	Kupatilo	3,68 / 8,36
	3	Kupatilo	32,85 m ² / 35,18 m
A.3.37	1	Dnevna soba	29,17 / 26,82
	2	Kupatilo	3,68 / 8,36
	3	Kupatilo	32,85 m ² / 35,18 m
A.3.38	1	Dnevna soba	29,17 / 26,82
	2	Kupatilo	3,68 / 8,36
	3	Kupatilo	32,85 m ² / 35,18 m
A.3.39	1	Dnevna soba	29,17 / 26,82
	2	Kupatilo	3,68 / 8,36
	3	Kupatilo	32,85 m ² / 35,18 m
A.3.40	1	Dnevna soba	29,17 / 26,82
	2	Kupatilo	3,68 / 8,36
	3	Kupatilo	32,85 m ² / 35,18 m
A.3.41	1	Dnevna soba	29,17 / 26,82
	2	Kupatilo	3,68 / 8,36
	3	Kupatilo	32,85 m ² / 35,18 m
A.3.42	1	Dnevna soba	29,17 / 26,82
	2	Kupatilo	3,68 / 8,36
	3	Kupatilo	32,85 m ² / 35,18 m

Tehničke prostorije - potkrovlje 1			
Broj apartmana	Broj prostora	Naziv prostora	Površina (m ²) / Obim (m)
Ostave	06	Ostava	16,43 / 15,36
	07	Ostava	10,84 / 10,36
	08	Ostava	7,52 / 11,72
2.137,64 m² / 2.409,02 m			
Površine komunikacija - potkrovlje 1			
Broj apartmana	Broj prostora	Naziv prostora	Površina (m ²) / Obim (m)
Komunikacija	01	Hodnik	287,92 / 354,31
	02	Stigovište	19,94 / 21,08
	03	Stigovište	19,71 / 21,08
	04	Stigovište	20,38 / 22,62
	05	Stigovište	27,80 / 27,56
375,75 m² / 446,99 m			

Bruto površina potkrovlja 1	
Prostorijski	Obim (m)
BRUTO	3.038,09

Legenda materijala	
Simbol	Opis
[Symbol]	GRANIČNA GRAĐEVINSKE PARCELE
[Symbol]	GRANIČNA KATASTRARNE PARCELE
[Symbol]	GRANIČNINSKA LINIJA
[Symbol]	relativna visinska kota
[Symbol]	apsolutna visinska kota
[Symbol]	KK - kota konstrukcije
[Symbol]	KGP - kota gotovog poda
[Symbol]	APS - apsolutna kota
[Symbol]	150 - OZNAKA BRANJAVITJE
[Symbol]	320 - OZNAKA STOLARIJE
[Symbol]	90 - OZNAKA OGRADE
[Symbol]	90 - OZNAKA OGRADE
[Symbol]	FZ - fasadni zid (uređenje terena)
[Symbol]	SZ - spoljašnji zid (uređenje terena)
[Symbol]	UZ - unutarnji zid
[Symbol]	PMK - pod na međupodnožnoj konstrukciji
[Symbol]	PNT - pod na tlu
[Symbol]	PT - pod na tlu
[Symbol]	PK - spoljašnji pod (uređenje terena)
[Symbol]	PI - spoljašnji pod (uređenje terena)
[Symbol]	RS - rešen krak
[Symbol]	KK - kolni krak

ina projekt
ODGOVORNI PROJEKTANT: **Peščić Boško d.i.a. 300 0966 06**
SARADNIK: **Bojan Stanković d.i.a. 300 0217 06**

FAZA PROJEKTA: IDEJNO REŠENJE (DR)

INVESTITOR: Matis-Zetogradnja d.o.o.
VRSTA OBJEKTA / MESTO GRADNJE: HOTEL - 2P+1S+P+2S+3PK
SADRŽAJ LISTA: Osnovna potkrovlja 1

BR. PROJEKTA: 31/22
PEČAT: Peščić Boško d.i.a. 300 0966 06

INVESTICIONA STUDIJA: Bulevar Mihajla Pupina 115
11070 Novi Beograd
Kat. parcela br. 1514/38 K.O. Kopaonik

OSNOVNA OGRADE: 1:100
DATA: 2022 god.

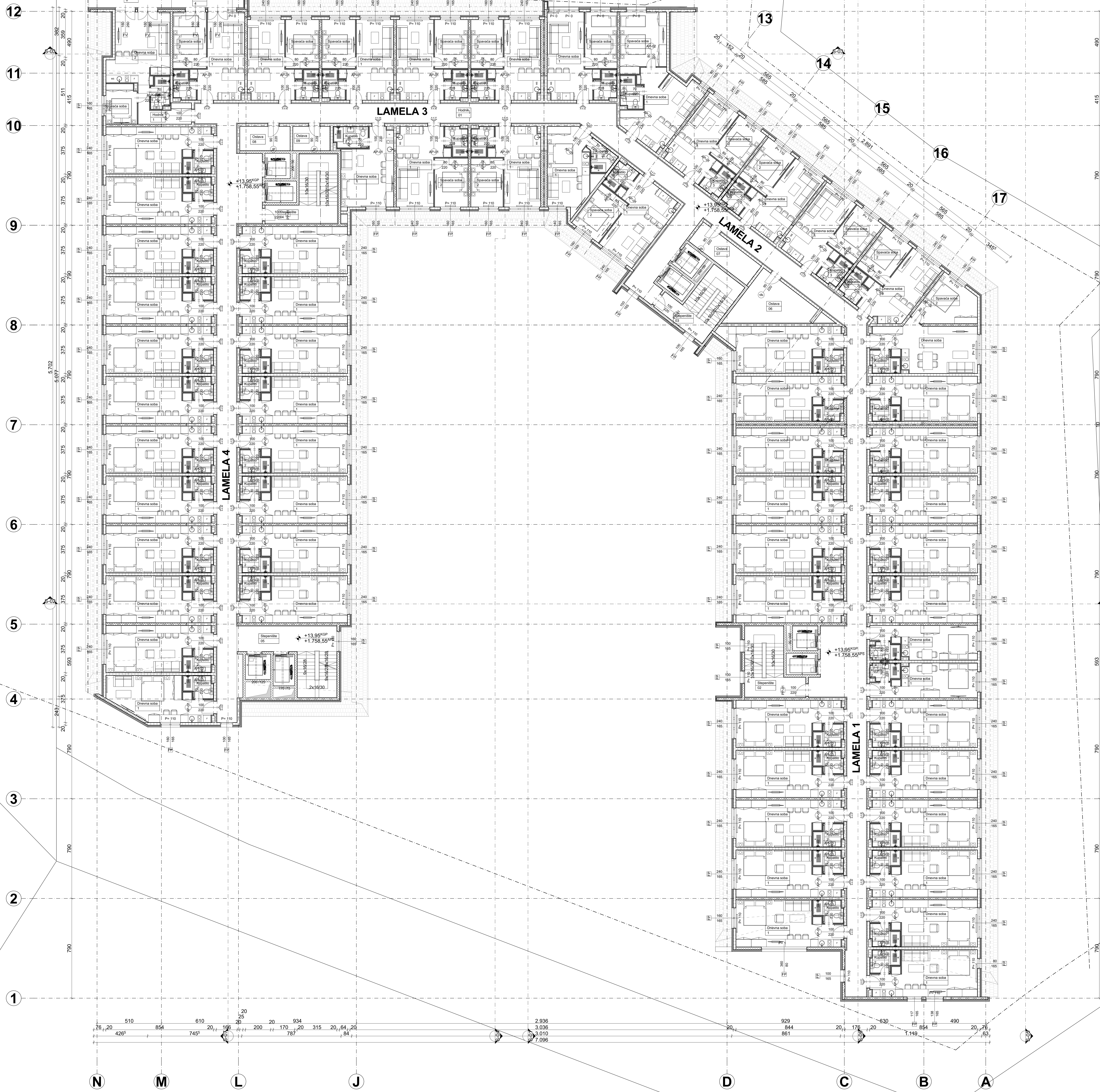

Površine apartmana - potkrovlje 2																																																																																																																																											
 | | | | | | | | | | | | | | | | | | | | | | | | | | | | | | | | | | | | | | | | | | | | | | | | | | | | | | | | | | | | | | | | | | | | | | | | | | | | | | | | | | | | | |
 | | | | | | | | | | | | | | | | | | | | | | | | | | | | | | | | | | | | | | | | | | | | | | | | | | | | | | | | | | | | | | | | | | | | | | | | | | | | | | | | | | | | | | | | | | | | | | | | | | | | | | | | | | | | | | | | | | | | | | | | | | | | | | | | | | | | | | | | | |
 | | | | | | | | | | | | | | | | | | | | | | | | | | | | | | | | | | | | | | | | | | | | | | | | | | | | | | | | | | | | | | | | | | | | | | | | | | | | | | | | | | | | | | | | | | | | | | | | | | | | | | | | | | | | | | | | | | | | | | | | | | | | | | | | | | | | | | | | | | | | |
 | | | | | | | | | | | | | | | | | | | | | | | | | | | | | | | | | | | | | | | | | |
 | | | | | | | | | | | | | | | | | | | | | | | | | | | | | | | | | | | | | | | | | | | | | | | | | | | | | | | | | | | | | | | | | | | | | | | | | | | | | | | | | | | | | | | | | | | | | | | | | | | | | | | | | | | | | | | | | | | | | | | | |
 | | | | | | | | | | | | | | | | | | | | | | | | | | | | | | | | | | | | | | | | | | | | | | | | | | | | | | | | | | | | | | | | | | | | | | | | | | | | | | | | | | | | | | | | | | | | | | | | | | | | | | | | | | | | | | | | | | | | | | | | | | | | | | | | | | | | | | | | | | | | | | | | | | | | | | | | | | | | | | | | | | | | | | | | | | | | | | | | | | | | | | | | | | | | | | | | | | | | | | | | | | | | | | | | | | | | | | | | | | | | | | | | | | | | | | | | | | | | | | | | | | | | | | | | | | | | | | | | | | | | | | | | | | | | | | | | | | | | | | | | | | | | | | | | |
|-----------------------------------|---|-----------------------------|-----------------------------|----------------------------|-------------------
--
---|---|--|-----------------------------|----------------------------|--------------|----------------------------|--------------|-----------------|------------------|------------------|-----------------------------|----------|-------------------------|--|------------------|--------------|--------|---------|---------------|-------------------|---|--------------------------------------|--|-----------------------------|------------------------|--|----------------------------|--------------|-----------------|-----------------|------------------|----------------------------|----------|-------------------|----|--------------|------------|---------|--------|-------------------|--------|--|-----------------------------|-------|-------|----------------------------|--------------|-----------------|-------|------------|-------------------|-------|-------------------|----|----------------------------|----------------|-------|-------------------|----|------------|-------|-------|-------------------|----|------------|-------|-------|-------------------|--|--|--|----------------------------|----------------|--|--------|----------|-------------|-------|-------------------|---------|--------|-------------|----------|----------------------|---------
--|--------------------|---|-------------|-------|-------|---------|--------|---|------------------|----------------------|-----------------------------|-------------------|-------------------------|---|------------------|-------|-------|---------|---------------|---|--------------------------|-------|-------|---------|------------------------|---|-------------|-------|-----------------|-------------------|--------|---|----------|----------------------|---------|-------------------|--------|---|-------------|-------|--------|---------|--------|---|----------|----------------------|---------|-------------------|--------|---|-------------|-------|-------|---------|--|--------|-------------|-------|-------|---------|--------|---|----------------|-----------------|------------------|----------------------------|----------|--------------|----------|----------------------|---------|-------------------|--------|-------|-------------------|---|--------------------------------------|---------|--------|---|-------------|-------|-------|----------------|-----------------|------------------|----------------------------|----------|--------------|---------|--------------|----|-------------|--------|--------|---------|--|-----------------------------|-------------|-------|----------------------------|--------------|-----------------|----|-------------|-------|-------|-------------------|--------|------------|-------------|-------|-------------------|---------|------------|-------|-------------|-------------------|-------|------------|--------|-------|-------------------|-------|-------|---------|----------------------------|----------------
-------------|-------|----------|---------|--------|-------------------|-------------|-------|-------------|---------|--------|---------|--|--------------------|-------|---------|--------|---|-------------|-------|-------|------------------|--------|-----------------------------|-------------|-------------------------|-------|------------------|--------|-----|-------------|---------------|-------|--------------------------|--------|---|-------------|------------------------|-------|---------|--------|-----------------|-------------|-------|-------|---------|--------|---|-------------|--------|-------|---------|--------|--------|-------------|-------|-------|----------|--------|------|-------------------|--------|-------|-------------|--------|-------|-------------|---|--------|---------|--------|---|-------------|-------|-------|----------------|-----------------|------------------|----------------------------|----------|--------------|---------|--|--------------------|--------|-------|-------|-------------------|---|--------------------------------------|--|------------------|--|-----------------------------|--|-------------------------|----------------|------------------|------------------|----------------------------|----------|---------------|--|--------------------------|----|---------|--------|------------------------|--------|--|-----------------------------|-----------------|--|----------------------------|--------------|-----------------|----|------------|-------|--------|-------------------|----|------------|--------|-------|-------------------|--------|------------|-------------|-------|-------------------|---------|--|-----------------------------|-------|-------------------|----------------------------|--------------|-----------------|----------------------------|----------------|------|------|-------------------|--------|------|-------------------|--------|-------|-------------
---|--------|---------|--|--------------------|--|--|--|----------------|-----------------|------------------|----------------------------|------------------|--------------|-----------------------------|--------|-------------------------|--------
------------------|-------|-------------------|---|--------------------------------------|--|--------------------------|--|--|--|------------------------|----------------|-----------------|------------------|----------------------------|----------|--------------|--|--------------|----|---------|--------|--------|--------|--|-----------------------------|--------|--|----------------------------|--------------|-----------------|------|------------|-------------------|--------|-------------------|-------------|------------|-------|---------|--|--------|------------|-------|-------|-------------------|----|------------|----------------|-----------------|-------------------|----------------------------|----------|--------------|----------------------------|----------------|----|--------|----------|-------|-------------------|--|--------------------------------|---|-------------|-------|-------|---------|--|--------------------|--|--|--|--|--|--|--|------------------|--|-----------------------------|--|-------------------------|--|------------------|--|-----|--|---------------|--|--------------------------|--|--|--|------------------------|--|--|--|-----------------|--|--|--|------|--|--|--|--------|--|--|--|--------|--|--|---|----------|------|------|-------------------|--------|---|-------------|-------|-------|---------
--|--------|--|--|--|--|--|--|----------------|-----------------|------------------|----------------------------|----------|--------------|--|--------|----|--------|-------|-------|-------------------|---|--------------------------------------|--|--|--|--|--|--|----------------|-----------------|------------------|----------------------------|----------|--------------|--|--------------|----|---------|--------|--------|--------|--|-----------------------------|--|--|----------------------------|--------------|-----------------|----|------------|-------|-------|-------------------|----|------------|-------|-------|-------------------|----|------------|-------|-------|-------------------|----|------------|-------|-------|-------------------|--|--|--|----------------------------|----------------|--|---|----------|------|------|-------------------|--------|---|-------------|-------|-------|---------|--|--------------------|--|--|--|--|--|--|--|------------------|--|-----------------------------|--|-------------------------|--|------------------|--|-----|--|---------------|--|--------------------------|--|--|--|------------------------|--|--|--|-----------------|--|--|--|------|--|--|--|--------|--|--|--|--------|--|--|---|----------|------|------|-------------------|--------|---|-------------|-------|-------|---------
---|--------|--|--|--|--|--|--|----------------|-----------------|------------------|----------------------------|----------|--------------|--|--------|----|--------|-------|-------|-------------------|---|--------------------------------------|--|--|--|--|--|--|----------------|-----------------|------------------|----------------------------|----------|--------------|--|--------------|----|---------|--------|--------|--------|--|-----------------------------|--|--|----------------------------|--------------|-----------------|----|------------|-------|-------|-------------------|----|------------|-------|-------|-------------------|----|------------|-------|-------|-------------------|----|------------|-------|-------|-------------------|--|--|--|----------------------------|----------------|--|---|----------|------|------|-------------------|--------|---|-------------|-------|-------|---------|--|--------------------|--|--|--|--|--|--|--|------------------|--|-----------------------------|--|-------------------------|--|------------------|--|-----|--|---------------|--|--------------------------|--|--|--|------------------------|--|--|--|-----------------|--|--|--|------|--|--|--|--------|--|--|--|--------|--|--|---|----------|------|------|-------------------|--------|---|-------------|-------|-------|---------|--|--------|--|--|--|--|--|--|----------------|-----------------|------------------|----------------------------|----------|--------------|--|--------|----|--------|-------|-------|-------------------|--|--------------------------------|--|--|--|--|--|--|
| Broj apartmana | Broj prostorije | Naime prostorije | Površina (m ²) | Obim (m) | Podna obloga |
 | | | | | | | | | | | | | | | | | | | | | | | | | | | | | | | | | | | | | | | | | | | | | | | | | | | | | | | | | | | | | | | | | | | | | | | | | | | | | | | | | | | | | |
 | | | | | | | | | | | | | | | | | | | | | | | | | | | | | | | | | | | | | | | | | | | | | | | | | | | | | | | | | | | | | | | | | | | | | | | | | | | | | | | | | | | | | | | | | | | | | | | | | | | | | | | | | | | | | | | | | | | | | | | | | | | | | | | | | | | | | | | | | | |
 | | | | | | | | | | | | | | | | | | | | | | | | | | | | | | | | | | | | | | | | | | | | | | | | | | | | | | | | | | | | | | | | | | | | | | | | | | | | | | | | | | | | | | | | | | | | | | | | | | | | | | | | | | | | | | | | | | | | | | | | | | | | | | | | | | | | | | | | | | | |
 | | | | | | | | | | | | | | | | | | | | | | | | | | | | | | | | | | | | | | | | | |
 | | | | | | | | | | | | | | | | | | | | | | | | | | | | | | | | | | | | | | | | | | | | | | | | | | | | | | | | | | | | | | | | | | | | | | | | | | | | | | | | | | | | | | | | | | | | | | | | | | | | | | | | | | | | | | | | | | | | | | | | |
 | | | | | | | | | | | | | | | | | | | | | | | | | | | | | | | | | | | | | | | | | | | | | | | | | | | | | | | | | | | | | | | | | | | | | | | | | | | | | | | | | | | | | | | | | | | | | | | | | | | | | | | | | | | | | | | | | | | | | | | | | | | | | | | | | | | | | | | | | | | | | | | | | | | | | | | | | | | | | | | | | | | | | | | | | | | | | | | | | | | | | | | | | | | | | | | | | | | | | | | | | | | | | | | | | | | | | | | | | | | | | | | | | | | | | | | | | | | | | | | | | | | | | | | | | | | | | | | | | | | | | | | | | | | | | | | | | | | | | | | | | | | | | | | | |
| A.4.01 | 1 | Dnevna soba | 26,94 | 25,62 | Parquet | A.4.43
 | | | | | | | | | | | | | | | | | | | | | | | | | | | | | | | | | | | | | | | | | | | | | | | | | | | | | | | | | | | | | | | | | | | | | | | | | | | | | | | | | | | | | | | | | | | | | | | | | | | | | | | | | | | | | | | | | | | | | | | | | | | | | | | | | | | | | | | | | | | | | | | | | | | | | | | | | | | | | | | | | | | | | | | | | | | | | | | | | | | | | | | | | | | | | | | | | | | | | | | | | | | | | | | | | | | | | | | | | | | | | | | | | | | | | | | | | | | | | | | | | | | | | | | | | | | | | | | | | | | | | | | | | | | | | | | | | | | | | | | | | | | | | | | | |
 | | | | | | | | | | | | | | | | | | | | | | | | | | | | | | | | | | | | | | | | | | | | | | | | | | | | | | | | | | | | | | | | | | | | | | | | | | | | | | | | | | | | | | | | | | | | | | | | | | | | | | | | | | | | | | | | | | | | | | | | | | | | | | | | | | | | | | | | | |
 | | | | | | | | | | | | | | | | | | | | | | | | | | | | | | | | | | | | | | | | | | | | | | | | | | | | | | | | | | | | | | | | | | | | | | | | | | | | | | | | | | | | | | | | | | | | | | | | | | | | | | | | | | | | | | | | | | | | | | | | | | | | | | | | | | | | | | | | | | | | |
 | | | | | | | | | | | | | | | | | | | | | | | | | | | | | | | | | | | | | | | | | |
 | | | | | | | | | | | | | | | | | | | | | | | | | | | | | | | | | | | | | | | | | | | | | | | | | | | | | | | | | | | | | | | | | | | | | | | | | | | | | | | | | | | | | | | | | | | | | | | | | | | | | | | | | | | | | | | | | | | | | | | | |
 | | | | | | | | | | | | | | | | | | | | | | | | | | | | | | | | | | | | | | | | | | | | | | | | | | | | | | | | | | | | | | | | | | | | | | | | | | | | | | | | | | | | | | | | | | | | | | | | | | | | | | | | | | | | | | | | | | | | | | | | | | | | | | | | | | | | | | | | | | | | | | | | | | | | | | | | | | | | | | | | | | | | | | | | | | | | | | | | | | | | | | | | | | | | | | | | | | | | | | | | | | | | | | | | | | | | | | | | | | | | | | | | | | | | | | | | | | | | | | | | | | | | | | | | | | | | | | | | | | | | | | | | | | | | | | | | | | | | | | | | | | | | | | | | |
| | 2 | Kupatilo | 3,68 | 8,36 | Granitna keramika |
 | | | | | | | | | | | | | | | | | | | | | | | | | | | | | | | | | | | | | | | | | | | | | | | | | | | | | | | | | | | | | | | | | | | | | | | | | | | | | | | | | | | | | |
 | | | | | | | | | | | | | | | | | | | | | | | | | | | | | | | | | | | | | | | | | | | | | | | | | | | | | | | | | | | | | | | | | | | | | | | | | | | | | | | | | | | | | | | | | | | | | | | | | | | | | | | | | | | | | | | | | | | | | | | | | | | | | | | | | | | | | | | | | |
 | | | | | | | | | | | | | | | | | | | | | | | | | | | | | | | | | | | | | | | | | | | | | | | | | | | | | | | | | | | | | | | | | | | | | | | | | | | | | | | | | | | | | | | | | | | | | | | | | | | | | | | | | | | | | | | | | | | | | | | | | | | | | | | | | | | | | | | | | | | | |
 | | | | | | | | | | | | | | | | | | | | | | | | | | | | | | | | | | | | | | | | | |
 | | | | | | | | | | | | | | | | | | | | | | | | | | | | | | | | | | | | | | | | | | | | | | | | | | | | | | | | | | | | | | | | | | | | | | | | | | | | | | | | | | | | | | | | | | | | | | | | | | | | | | | | | | | | | | | | | | | | | | | | |
 | | | | | | | | | | | | | | | | | | | | | | | | | | | | | | | | | | | | | | | | | | | | | | | | | | | | | | | | | | | | | | | | | | | | | | | | | | | | | | | | | | | | | | | | | | | | | | | | | | | | | | | | | | | | | | | | | | | | | | | | | | | | | | | | | | | | | | | | | | | | | | | | | | | | | | | | | | | | | | | | | | | | | | | | | | | | | | | | | | | | | | | | | | | | | | | | | | | | | | | | | | | | | | | | | | | | | | | | | | | | | | | | | | | | | | | | | | | | | | | | | | | | | | | | | | | | | | | | | | | | | | | | | | | | | | | | | | | | | | | | | | | | | | | | |
| A.4.02 | 1 | Dnevna soba | 26,94 | 25,62 | Parquet | A.4.44
 | | | | | | | | | | | | | | | | | | | | | | | | | | | | | | | | | | | | | | | | | | | | | | | | | | | | | | | | | | | | | | | | | | | | | | | | | | | | | | | | | | | | | | | | | | | | | | | | | | | | | | | | | | | | | | | | | | | | | | | | | | | | | | | | | | | | | | | | | | | | | | | | | | | | | | | | | | | | | | | | | | | | | | | | | | | | | | | | | | | | | | | | | | | | | | | | | | | | | | | | | | | | | | | | | | | | | | | | | | | | | | | | | | | | | | | | | | | | | | | | | | | | | | | | | | | | | | | | | | | | | | | | | | | | | | | | | | | | | | | | | | | | | | | | |
 | | | | | | | | | | | | | | | | | | | | | | | | | | | | | | | | | | | | | | | | | | | | | | | | | | | | | | | | | | | | | | | | | | | | | | | | | | | | | | | | | | | | | | | | | | | | | | | | | | | | | | | | | | | | | | | | | | | | | | | | | | | | | | | | | | | | | | | | | |
 | | | | | | | | | | | | | | | | | | | | | | | | | | | | | | | | | | | | | | | | | | | | | | | | | | | | | | | | | | | | | | | | | | | | | | | | | | | | | | | | | | | | | | | | | | | | | | | | | | | | | | | | | | | | | | | | | | | | | | | | | | | | | | | | | | | | | | | | | | | | |
 | | | | | | | | | | | | | | | | | | | | | | | | | | | | | | | | | | | | | | | | | |
 | | | | | | | | | | | | | | | | | | | | | | | | | | | | | | | | | | | | | | | | | | | | | | | | | | | | | | | | | | | | | | | | | | | | | | | | | | | | | | | | | | | | | | | | | | | | | | | | | | | | | | | | | | | | | | | | | | | | | | | | |
 | | | | | | | | | | | | | | | | | | | | | | | | | | | | | | | | | | | | | | | | | | | | | | | | | | | | | | | | | | | | | | | | | | | | | | | | | | | | | | | | | | | | | | | | | | | | | | | | | | | | | | | | | | | | | | | | | | | | | | | | | | | | | | | | | | | | | | | | | | | | | | | | | | | | | | | | | | | | | | | | | | | | | | | | | | | | | | | | | | | | | | | | | | | | | | | | | | | | | | | | | | | | | | | | | | | | | | | | | | | | | | | | | | | | | | | | | | | | | | | | | | | | | | | | | | | | | | | | | | | | | | | | | | | | | | | | | | | | | | | | | | | | | | | | |
| | 2 | Kupatilo | 3,68 | 8,36 | Granitna keramika |
 | | | | | | | | | | | | | | | | | | | | | | | | | | | | | | | | | | | | | | | | | | | | | | | | | | | | | | | | | | | | | | | | | | | | | | | | | | | | | | | | | | | | | |
 | | | | | | | | | | | | | | | | | | | | | | | | | | | | | | | | | | | | | | | | | | | | | | | | | | | | | | | | | | | | | | | | | | | | | | | | | | | | | | | | | | | | | | | | | | | | | | | | | | | | | | | | | | | | | | | | | | | | | | | | | | | | | | | | | | | | | | | | | |
 | | | | | | | | | | | | | | | | | | | | | | | | | | | | | | | | | | | | | | | | | | | | | | | | | | | | | | | | | | | | | | | | | | | | | | | | | | | | | | | | | | | | | | | | | | | | | | | | | | | | | | | | | | | | | | | | | | | | | | | | | | | | | | | | | | | | | | | | | | | | |
 | | | | | | | | | | | | | | | | | | | | | | | | | | | | | | | | | | | | | | | | | |
 | | | | | | | | | | | | | | | | | | | | | | | | | | | | | | | | | | | | | | | | | | | | | | | | | | | | | | | | | | | | | | | | | | | | | | | | | | | | | | | | | | | | | | | | | | | | | | | | | | | | | | | | | | | | | | | | | | | | | | | | |
 | | | | | | | | | | | | | | | | | | | | | | | | | | | | | | | | | | | | | | | | | | | | | | | | | | | | | | | | | | | | | | | | | | | | | | | | | | | | | | | | | | | | | | | | | | | | | | | | | | | | | | | | | | | | | | | | | | | | | | | | | | | | | | | | | | | | | | | | | | | | | | | | | | | | | | | | | | | | | | | | | | | | | | | | | | | | | | | | | | | | | | | | | | | | | | | | | | | | | | | | | | | | | | | | | | | | | | | | | | | | | | | | | | | | | | | | | | | | | | | | | | | | | | | | | | | | | | | | | | | | | | | | | | | | | | | | | | | | | | | | | | | | | | | | |
| A.4.03 | 1 | Dnevna soba | 26,94 | 25,62 | Parquet | A.4.45
 | | | | | | | | | | | | | | | | | | | | | | | | | | | | | | | | | | | | | | | | | | | | | | | | | | | | | | | | | | | | | | | | | | | | | | | | | | | | | | | | | | | | | | | | | | | | | | | | | | | | | | | | | | | | | | | | | | | | | | | | | | | | | | | | | | | | | | | | | | | | | | | | | | | | | | | | | | | | | | | | | | | | | | | | | | | | | | | | | | | | | | | | | | | | | | | | | | | | | | | | | | | | | | | | | | | | | | | | | | | | | | | | | | | | | | | | | | | | | | | | | | | | | | | | | | | | | | | | | | | | | | | | | | | | | | | | | | | | | | | | | | | | | | | | |
 | | | | | | | | | | | | | | | | | | | | | | | | | | | | | | | | | | | | | | | | | | | | | | | | | | | | | | | | | | | | | | | | | | | | | | | | | | | | | | | | | | | | | | | | | | | | | | | | | | | | | | | | | | | | | | | | | | | | | | | | | | | | | | | | | | | | | | | | | |
 | | | | | | | | | | | | | | | | | | | | | | | | | | | | | | | | | | | | | | | | | | | | | | | | | | | | | | | | | | | | | | | | | | | | | | | | | | | | | | | | | | | | | | | | | | | | | | | | | | | | | | | | | | | | | | | | | | | | | | | | | | | | | | | | | | | | | | | | | | | | |
 | | | | | | | | | | | | | | | | | | | | | | | | | | | | | | | | | | | | | | | | | |
 | | | | | | | | | | | | | | | | | | | | | | | | | | | | | | | | | | | | | | | | | | | | | | | | | | | | | | | | | | | | | | | | | | | | | | | | | | | | | | | | | | | | | | | | | | | | | | | | | | | | | | | | | | | | | | | | | | | | | | | | |
 | | | | | | | | | | | | | | | | | | | | | | | | | | | | | | | | | | | | | | | | | | | | | | | | | | | | | | | | | | | | | | | | | | | | | | | | | | | | | | | | | | | | | | | | | | | | | | | | | | | | | | | | | | | | | | | | | | | | | | | | | | | | | | | | | | | | | | | | | | | | | | | | | | | | | | | | | | | | | | | | | | | | | | | | | | | | | | | | | | | | | | | | | | | | | | | | | | | | | | | | | | | | | | | | | | | | | | | | | | | | | | | | | | | | | | | | | | | | | | | | | | | | | | | | | | | | | | | | | | | | | | | | | | | | | | | | | | | | | | | | | | | | | | | | |
| | 2 | Kupatilo | 3,68 | 8,36 | Granitna keramika |
 | | | | | | | | | | | | | | | | | | | | | | | | | | | | | | | | | | | | | | | | | | | | | | | | | | | | | | | | | | | | | | | | | | | | | | | | | | | | | | | | | | | | | |
 | | | | | | | | | | | | | | | | | | | | | | | | | | | | | | | | | | | | | | | | | | | | | | | | | | | | | | | | | | | | | | | | | | | | | | | | | | | | | | | | | | | | | | | | | | | | | | | | | | | | | | | | | | | | | | | | | | | | | | | | | | | | | | | | | | | | | | | | | |
 | | | | | | | | | | | | | | | | | | | | | | | | | | | | | | | | | | | | | | | | | | | | | | | | | | | | | | | | | | | | | | | | | | | | | | | | | | | | | | | | | | | | | | | | | | | | | | | | | | | | | | | | | | | | | | | | | | | | | | | | | | | | | | | | | | | | | | | | | | | | |
 | | | | | | | | | | | | | | | | | | | | | | | | | | | | | | | | | | | | | | | | | |
 | | | | | | | | | | | | | | | | | | | | | | | | | | | | | | | | | | | | | | | | | | | | | | | | | | | | | | | | | | | | | | | | | | | | | | | | | | | | | | | | | | | | | | | | | | | | | | | | | | | | | | | | | | | | | | | | | | | | | | | | |
 | | | | | | | | | | | | | | | | | | | | | | | | | | | | | | | | | | | | | | | | | | | | | | | | | | | | | | | | | | | | | | | | | | | | | | | | | | | | | | | | | | | | | | | | | | | | | | | | | | | | | | | | | | | | | | | | | | | | | | | | | | | | | | | | | | | | | | | | | | | | | | | | | | | | | | | | | | | | | | | | | | | | | | | | | | | | | | | | | | | | | | | | | | | | | | | | | | | | | | | | | | | | | | | | | | | | | | | | | | | | | | | | | | | | | | | | | | | | | | | | | | | | | | | | | | | | | | | | | | | | | | | | | | | | | | | | | | | | | | | | | | | | | | | | |
| A.4.04 | 1 | Dnevna soba | 26,94 | 25,62 | Parquet | A.4.46
 | | | | | | | | | | | | | | | | | | | | | | | | | | | | | | | | | | | | | | | | | | | | | | | | | | | | | | | | | | | | | | | | | | | | | | | | | | | | | | | | | | | | | | | | | | | | | | | | | | | | | | | | | | | | | | | | | | | | | | | | | | | | | | | | | | | | | | | | | | | | | | | | | | | | | | | | | | | | | | | | | | | | | | | | | | | | | | | | | | | | | | | | | | | | | | | | | | | | | | | | | | | | | | | | | | | | | | | | | | | | | | | | | | | | | | | | | | | | | | | | | | | | | | | | | | | | | | | | | | | | | | | | | | | | | | | | | | | | | | | | | | | | | | | | |
 | | | | | | | | | | | | | | | | | | | | | | | | | | | | | | | | | | | | | | | | | | | | | | | | | | | | | | | | | | | | | | | | | | | | | | | | | | | | | | | | | | | | | | | | | | | | | | | | | | | | | | | | | | | | | | | | | | | | | | | | | | | | | | | | | | | | | | | | | |
 | | | | | | | | | | | | | | | | | | | | | | | | | | | | | | | | | | | | | | | | | | | | | | | | | | | | | | | | | | | | | | | | | | | | | | | | | | | | | | | | | | | | | | | | | | | | | | | | | | | | | | | | | | | | | | | | | | | | | | | | | | | | | | | | | | | | | | | | | | | | |
 | | | | | | | | | | | | | | | | | | | | | | | | | | | | | | | | | | | | | | | | | |
 | | | | | | | | | | | | | | | | | | | | | | | | | | | | | | | | | | | | | | | | | | | | | | | | | | | | | | | | | | | | | | | | | | | | | | | | | | | | | | | | | | | | | | | | | | | | | | | | | | | | | | | | | | | | | | | | | | | | | | | | |
 | | | | | | | | | | | | | | | | | | | | | | | | | | | | | | | | | | | | | | | | | | | | | | | | | | | | | | | | | | | | | | | | | | | | | | | | | | | | | | | | | | | | | | | | | | | | | | | | | | | | | | | | | | | | | | | | | | | | | | | | | | | | | | | | | | | | | | | | | | | | | | | | | | | | | | | | | | | | | | | | | | | | | | | | | | | | | | | | | | | | | | | | | | | | | | | | | | | | | | | | | | | | | | | | | | | | | | | | | | | | | | | | | | | | | | | | | | | | | | | | | | | | | | | | | | | | | | | | | | | | | | | | | | | | | | | | | | | | | | | | | | | | | | | | |
| | 2 | Kupatilo | 3,68 | 8,36 | Granitna keramika |
 | | | | | | | | | | | | | | | | | | | | | | | | | | | | | | | | | | | | | | | | | | | | | | | | | | | | | | | | | | | | | | | | | | | | | | | | | | | | | | | | | | | | | |
 | | | | | | | | | | | | | | | | | | | | | | | | | | | | | | | | | | | | | | | | | | | | | | | | | | | | | | | | | | | | | | | | | | | | | | | | | | | | | | | | | | | | | | | | | | | | | | | | | | | | | | | | | | | | | | | | | | | | | | | | | | | | | | | | | | | | | | | | | |
 | | | | | | | | | | | | | | | | | | | | | | | | | | | | | | | | | | | | | | | | | | | | | | | | | | | | | | | | | | | | | | | | | | | | | | | | | | | | | | | | | | | | | | | | | | | | | | | | | | | | | | | | | | | | | | | | | | | | | | | | | | | | | | | | | | | | | | | | | | | | |
 | | | | | | | | | | | | | | | | | | | | | | | | | | | | | | | | | | | | | | | | | |
 | | | | | | | | | | | | | | | | | | | | | | | | | | | | | | | | | | | | | | | | | | | | | | | | | | | | | | | | | | | | | | | | | | | | | | | | | | | | | | | | | | | | | | | | | | | | | | | | | | | | | | | | | | | | | | | | | | | | | | | | |
 | | | | | | | | | | | | | | | | | | | | | | | | | | | | | | | | | | | | | | | | | | | | | | | | | | | | | | | | | | | | | | | | | | | | | | | | | | | | | | | | | | | | | | | | | | | | | | | | | | | | | | | | | | | | | | | | | | | | | | | | | | | | | | | | | | | | | | | | | | | | | | | | | | | | | | | | | | | | | | | | | | | | | | | | | | | | | | | | | | | | | | | | | | | | | | | | | | | | | | | | | | | | | | | | | | | | | | | | | | | | | | | | | | | | | | | | | | | | | | | | | | | | | | | | | | | | | | | | | | | | | | | | | | | | | | | | | | | | | | | | | | | | | | | | |
| A.4.05 | 1 | Dnevna soba | 26,94 | 25,62 | Parquet | A.4.47
 | | | | | | | | | | | | | | | | | | | | | | | | | | | | | | | | | | | | | | | | | | | | | | | | | | | | | | | | | | | | | | | | | | | | | | | | | | | | | | | | | | | | | | | | | | | | | | | | | | | | | | | | | | | | | | | | | | | | | | | | | | | | | | | | | | | | | | | | | | | | | | | | | | | | | | | | | | | | | | | | | | | | | | | | | | | | | | | | | | | | | | | | | | | | | | | | | | | | | | | | | | | | | | | | | | | | | | | | | | | | | | | | | | | | | | | | | | | | | | | | | | | | | | | | | | | | | | | | | | | | | | | | | | | | | | | | | | | | | | | | | | | | | | | | |
 | | | | | | | | | | | | | | | | | | | | | | | | | | | | | | | | | | | | | | | | | | | | | | | | | | | | | | | | | | | | | | | | | | | | | | | | | | | | | | | | | | | | | | | | | | | | | | | | | | | | | | | | | | | | | | | | | | | | | | | | | | | | | | | | | | | | | | | | | |
 | | | | | | | | | | | | | | | | | | | | | | | | | | | | | | | | | | | | | | | | | | | | | | | | | | | | | | | | | | | | | | | | | | | | | | | | | | | | | | | | | | | | | | | | | | | | | | | | | | | | | | | | | | | | | | | | | | | | | | | | | | | | | | | | | | | | | | | | | | | | |
 | | | | | | | | | | | | | | | | | | | | | | | | | | | | | | | | | | | | | | | | | |
 | | | | | | | | | | | | | | | | | | | | | | | | | | | | | | | | | | | | | | | | | | | | | | | | | | | | | | | | | | | | | | | | | | | | | | | | | | | | | | | | | | | | | | | | | | | | | | | | | | | | | | | | | | | | | | | | | | | | | | | | |
 | | | | | | | | | | | | | | | | | | | | | | | | | | | | | | | | | | | | | | | | | | | | | | | | | | | | | | | | | | | | | | | | | | | | | | | | | | | | | | | | | | | | | | | | | | | | | | | | | | | | | | | | | | | | | | | | | | | | | | | | | | | | | | | | | | | | | | | | | | | | | | | | | | | | | | | | | | | | | | | | | | | | | | | | | | | | | | | | | | | | | | | | | | | | | | | | | | | | | | | | | | | | | | | | | | | | | | | | | | | | | | | | | | | | | | | | | | | | | | | | | | | | | | | | | | | | | | | | | | | | | | | | | | | | | | | | | | | | | | | | | | | | | | | | |
| | 2 | Kupatilo | 3,68 | 8,36 | Granitna keramika |
 | | | | | | | | | | | | | | | | | | | | | | | | | | | | | | | | | | | | | | | | | | | | | | | | | | | | | | | | | | | | | | | | | | | | | | | | | | | | | | | | | | | | | |
 | | | | | | | | | | | | | | | | | | | | | | | | | | | | | | | | | | | | | | | | | | | | | | | | | | | | | | | | | | | | | | | | | | | | | | | | | | | | | | | | | | | | | | | | | | | | | | | | | | | | | | | | | | | | | | | | | | | | | | | | | | | | | | | | | | | | | | | | | |
 | | | | | | | | | | | | | | | | | | | | | | | | | | | | | | | | | | | | | | | | | | | | | | | | | | | | | | | | | | | | | | | | | | | | | | | | | | | | | | | | | | | | | | | | | | | | | | | | | | | | | | | | | | | | | | | | | | | | | | | | | | | | | | | | | | | | | | | | | | | | |
 | | | | | | | | | | | | | | | | | | | | | | | | | | | | | | | | | | | | | | | | | |
 | | | | | | | | | | | | | | | | | | | | | | | | | | | | | | | | | | | | | | | | | | | | | | | | | | | | | | | | | | | | | | | | | | | | | | | | | | | | | | | | | | | | | | | | | | | | | | | | | | | | | | | | | | | | | | | | | | | | | | | | |
 | | | | | | | | | | | | | | | | | | | | | | | | | | | | | | | | | | | | | | | | | | | | | | | | | | | | | | | | | | | | | | | | | | | | | | | | | | | | | | | | | | | | | | | | | | | | | | | | | | | | | | | | | | | | | | | | | | | | | | | | | | | | | | | | | | | | | | | | | | | | | | | | | | | | | | | | | | | | | | | | | | | | | | | | | | | | | | | | | | | | | | | | | | | | | | | | | | | | | | | | | | | | | | | | | | | | | | | | | | | | | | | | | | | | | | | | | | | | | | | | | | | | | | | | | | | | | | | | | | | | | | | | | | | | | | | | | | | | | | | | | | | | | | | | |
| A.4.06 | 1 | Dnevna soba | 26,94 | 25,62 | Parquet | A.4.48
 | | | | | | | | | | | | | | | | | | | | | | | | | | | | | | | | | | | | | | | | | | | | | | | | | | | | | | | | | | | | | | | | | | | | | | | | | | | | | | | | | | | | | | | | | | | | | | | | | | | | | | | | | | | | | | | | | | | | | | | | | | | | | | | | | | | | | | | | | | | | | | | | | | | | | | | | | | | | | | | | | | | | | | | | | | | | | | | | | | | | | | | | | | | | | | | | | | | | | | | | | | | | | | | | | | | | | | | | | | | | | | | | | | | | | | | | | | | | | | | | | | | | | | | | | | | | | | | | | | | | | | | | | | | | | | | | | | | | | | | | | | | | | | | | |
 | | | | | | | | | | | | | | | | | | | | | | | | | | | | | | | | | | | | | | | | | | | | | | | | | | | | | | | | | | | | | | | | | | | | | | | | | | | | | | | | | | | | | | | | | | | | | | | | | | | | | | | | | | | | | | | | | | | | | | | | | | | | | | | | | | | | | | | | | |
 | | | | | | | | | | | | | | | | | | | | | | | | | | | | | | | | | | | | | | | | | | | | | | | | | | | | | | | | | | | | | | | | | | | | | | | | | | | | | | | | | | | | | | | | | | | | | | | | | | | | | | | | | | | | | | | | | | | | | | | | | | | | | | | | | | | | | | | | | | | | |
 | | | | | | | | | | | | | | | | | | | | | | | | | | | | | | | | | | | | | | | | | |
 | | | | | | | | | | | | | | | | | | | | | | | | | | | | | | | | | | | | | | | | | | | | | | | | | | | | | | | | | | | | | | | | | | | | | | | | | | | | | | | | | | | | | | | | | | | | | | | | | | | | | | | | | | | | | | | | | | | | | | | | |
 | | | | | | | | | | | | | | | | | | | | | | | | | | | | | | | | | | | | | | | | | | | | | | | | | | | | | | | | | | | | | | | | | | | | | | | | | | | | | | | | | | | | | | | | | | | | | | | | | | | | | | | | | | | | | | | | | | | | | | | | | | | | | | | | | | | | | | | | | | | | | | | | | | | | | | | | | | | | | | | | | | | | | | | | | | | | | | | | | | | | | | | | | | | | | | | | | | | | | | | | | | | | | | | | | | | | | | | | | | | | | | | | | | | | | | | | | | | | | | | | | | | | | | | | | | | | | | | | | | | | | | | | | | | | | | | | | | | | | | | | | | | | | | | | |
| | 2 | Kupatilo | 3,68 | 8,36 | Granitna keramika |
 | | | | | | | | | | | | | | | | | | | | | | | | | | | | | | | | | | | | | | | | | | | | | | | | | | | | | | | | | | | | | | | | | | | | | | | | | | | | | | | | | | | | | |
 | | | | | | | | | | | | | | | | | | | | | | | | | | | | | | | | | | | | | | | | | | | | | | | | | | | | | | | | | | | | | | | | | | | | | | | | | | | | | | | | | | | | | | | | | | | | | | | | | | | | | | | | | | | | | | | | | | | | | | | | | | | | | | | | | | | | | | | | | |
 | | | | | | | | | | | | | | | | | | | | | | | | | | | | | | | | | | | | | | | | | | | | | | | | | | | | | | | | | | | | | | | | | | | | | | | | | | | | | | | | | | | | | | | | | | | | | | | | | | | | | | | | | | | | | | | | | | | | | | | | | | | | | | | | | | | | | | | | | | | | |
 | | | | | | | | | | | | | | | | | | | | | | | | | | | | | | | | | | | | | | | | | |
 | | | | | | | | | | | | | | | | | | | | | | | | | | | | | | | | | | | | | | | | | | | | | | | | | | | | | | | | | | | | | | | | | | | | | | | | | | | | | | | | | | | | | | | | | | | | | | | | | | | | | | | | | | | | | | | | | | | | | | | | |
 | | | | | | | | | | | | | | | | | | | | | | | | | | | | | | | | | | | | | | | | | | | | | | | | | | | | | | | | | | | | | | | | | | | | | | | | | | | | | | | | | | | | | | | | | | | | | | | | | | | | | | | | | | | | | | | | | | | | | | | | | | | | | | | | | | | | | | | | | | | | | | | | | | | | | | | | | | | | | | | | | | | | | | | | | | | | | | | | | | | | | | | | | | | | | | | | | | | | | | | | | | | | | | | | | | | | | | | | | | | | | | | | | | | | | | | | | | | | | | | | | | | | | | | | | | | | | | | | | | | | | | | | | | | | | | | | | | | | | | | | | | | | | | | | |
| A.4.07 | 1 | Dnevna soba | 26,94 | 25,62 | Parquet | A.4.49
 | | | | | | | | | | | | | | | | | | | | | | | | | | | | | | | | | | | | | | | | | | | | | | | | | | | | | | | | | | | | | | | | | | | | | | | | | | | | | | | | | | | | | | | | | | | | | | | | | | | | | | | | | | | | | | | | | | | | | | | | | | | | | | | | | | | | | | | | | | | | | | | | | | | | | | | | | | | | | | | | | | | | | | | | | | | | | | | | | | | | | | | | | | | | | | | | | | | | | | | | | | | | | | | | | | | | | | | | | | | | | | | | | | | | | | | | | | | | | | | | | | | | | | | | | | | | | | | | | | | | | | | | | | | | | | | | | | | | | | | | | | | | | | | | |
 | | | | | | | | | | | | | | | | | | | | | | | | | | | | | | | | | | | | | | | | | | | | | | | | | | | | | | | | | | | | | | | | | | | | | | | | | | | | | | | | | | | | | | | | | | | | | | | | | | | | | | | | | | | | | | | | | | | | | | | | | | | | | | | | | | | | | | | | | |
 | | | | | | | | | | | | | | | | | | | | | | | | | | | | | | | | | | | | | | | | | | | | | | | | | | | | | | | | | | | | | | | | | | | | | | | | | | | | | | | | | | | | | | | | | | | | | | | | | | | | | | | | | | | | | | | | | | | | | | | | | | | | | | | | | | | | | | | | | | | | |
 | | | | | | | | | | | | | | | | | | | | | | | | | | | | | | | | | | | | | | | | | |
 | | | | | | | | | | | | | | | | | | | | | | | | | | | | | | | | | | | | | | | | | | | | | | | | | | | | | | | | | | | | | | | | | | | | | | | | | | | | | | | | | | | | | | | | | | | | | | | | | | | | | | | | | | | | | | | | | | | | | | | | |
 | | | | | | | | | | | | | | | | | | | | | | | | | | | | | | | | | | | | | | | | | | | | | | | | | | | | | | | | | | | | | | | | | | | | | | | | | | | | | | | | | | | | | | | | | | | | | | | | | | | | | | | | | | | | | | | | | | | | | | | | | | | | | | | | | | | | | | | | | | | | | | | | | | | | | | | | | | | | | | | | | | | | | | | | | | | | | | | | | | | | | | | | | | | | | | | | | | | | | | | | | | | | | | | | | | | | | | | | | | | | | | | | | | | | | | | | | | | | | | | | | | | | | | | | | | | | | | | | | | | | | | | | | | | | | | | | | | | | | | | | | | | | | | | | |
| | 2 | Kupatilo | 3,68 | 8,36 | Granitna keramika |
 | | | | | | | | | | | | | | | | | | | | | | | | | | | | | | | | | | | | | | | | | | | | | | | | | | | | | | | | | | | | | | | | | | | | | | | | | | | | | | | | | | | | | |
 | | | | | | | | | | | | | | | | | | | | | | | | | | | | | | | | | | | | | | | | | | | | | | | | | | | | | | | | | | | | | | | | | | | | | | | | | | | | | | | | | | | | | | | | | | | | | | | | | | | | | | | | | | | | | | | | | | | | | | | | | | | | | | | | | | | | | | | | | |
 | | | | | | | | | | | | | | | | | | | | | | | | | | | | | | | | | | | | | | | | | | | | | | | | | | | | | | | | | | | | | | | | | | | | | | | | | | | | | | | | | | | | | | | | | | | | | | | | | | | | | | | | | | | | | | | | | | | | | | | | | | | | | | | | | | | | | | | | | | | | |
 | | | | | | | | | | | | | | | | | | | | | | | | | | | | | | | | | | | | | | | | | |
 | | | | | | | | | | | | | | | | | | | | | | | | | | | | | | | | | | | | | | | | | | | | | | | | | | | | | | | | | | | | | | | | | | | | | | | | | | | | | | | | | | | | | | | | | | | | | | | | | | | | | | | | | | | | | | | | | | | | | | | | |
 | | | | | | | | | | | | | | | | | | | | | | | | | | | | | | | | | | | | | | | | | | | | | | | | | | | | | | | | | | | | | | | | | | | | | | | | | | | | | | | | | | | | | | | | | | | | | | | | | | | | | | | | | | | | | | | | | | | | | | | | | | | | | | | | | | | | | | | | | | | | | | | | | | | | | | | | | | | | | | | | | | | | | | | | | | | | | | | | | | | | | | | | | | | | | | | | | | | | | | | | | | | | | | | | | | | | | | | | | | | | | | | | | | | | | | | | | | | | | | | | | | | | | | | | | | | | | | | | | | | | | | | | | | | | | | | | | | | | | | | | | | | | | | | | |
| A.4.08 | 1 | Dnevna soba | 26,94 | 25,62 | Parquet | A.4.50
 | | | | | | | | | | | | | | | | | | | | | | | | | | | | | | | | | | | | | | | | | | | | | | | | | | | | | | | | | | | | | | | | | | | | | | | | | | | | | | | | | | | | | | | | | | | | | | | | | | | | | | | | | | | | | | | | | | | | | | | | | | | | | | | | | | | | | | | | | | | | | | | | | | | | | | | | | | | | | | | | | | | | | | | | | | | | | | | | | | | | | | | | | | | | | | | | | | | | | | | | | | | | | | | | | | | | | | | | | | | | | | | | | | | | | | | | | | | | | | | | | | | | | | | | | | | | | | | | | | | | | | | | | | | | | | | | | | | | | | | | | | | | | | | | |
 | | | | | | | | | | | | | | | | | | | | | | | | | | | | | | | | | | | | | | | | | | | | | | | | | | | | | | | | | | | | | | | | | | | | | | | | | | | | | | | | | | | | | | | | | | | | | | | | | | | | | | | | | | | | | | | | | | | | | | | | | | | | | | | | | | | | | | | | | |
 | | | | | | | | | | | | | | | | | | | | | | | | | | | | | | | | | | | | | | | | | | | | | | | | | | | | | | | | | | | | | | | | | | | | | | | | | | | | | | | | | | | | | | | | | | | | | | | | | | | | | | | | | | | | | | | | | | | | | | | | | | | | | | | | | | | | | | | | | | | | |
 | | | | | | | | | | | | | | | | | | | | | | | | | | | | | | | | | | | | | | | | | |
 | | | | | | | | | | | | | | | | | | | | | | | | | | | | | | | | | | | | | | | | | | | | | | | | | | | | | | | | | | | | | | | | | | | | | | | | | | | | | | | | | | | | | | | | | | | | | | | | | | | | | | | | | | | | | | | | | | | | | | | | |
 | | | | | | | | | | | | | | | | | | | | | | | | | | | | | | | | | | | | | | | | | | | | | | | | | | | | | | | | | | | | | | | | | | | | | | | | | | | | | | | | | | | | | | | | | | | | | | | | | | | | | | | | | | | | | | | | | | | | | | | | | | | | | | | | | | | | | | | | | | | | | | | | | | | | | | | | | | | | | | | | | | | | | | | | | | | | | | | | | | | | | | | | | | | | | | | | | | | | | | | | | | | | | | | | | | | | | | | | | | | | | | | | | | | | | | | | | | | | | | | | | | | | | | | | | | | | | | | | | | | | | | | | | | | | | | | | | | | | | | | | | | | | | | | | |
| | 2 | Kupatilo | 3,68 | 8,36 | Granitna keramika |
 | | | | | | | | | | | | | | | | | | | | | | | | | | | | | | | | | | | | | | | | | | | | | | | | | | | | | | | | | | | | | | | | | | | | | | | | | | | | | | | | | | | | | |
 | | | | | | | | | | | | | | | | | | | | | | | | | | | | | | | | | | | | | | | | | | | | | | | | | | | | | | | | | | | | | | | | | | | | | | | | | | | | | | | | | | | | | | | | | | | | | | | | | | | | | | | | | | | | | | | | | | | | | | | | | | | | | | | | | | | | | | | | | |
 | | | | | | | | | | | | | | | | | | | | | | | | | | | | | | | | | | | | | | | | | | | | | | | | | | | | | | | | | | | | | | | | | | | | | | | | | | | | | | | | | | | | | | | | | | | | | | | | | | | | | | | | | | | | | | | | | | | | | | | | | | | | | | | | | | | | | | | | | | | | |
 | | | | | | | | | | | | | | | | | | | | | | | | | | | | | | | | | | | | | | | | | |
 | | | | | | | | | | | | | | | | | | | | | | | | | | | | | | | | | | | | | | | | | | | | | | | | | | | | | | | | | | | | | | | | | | | | | | | | | | | | | | | | | | | | | | | | | | | | | | | | | | | | | | | | | | | | | | | | | | | | | | | | |
 | | | | | | | | | | | | | | | | | | | | | | | | | | | | | | | | | | | | | | | | | | | | | | | | | | | | | | | | | | | | | | | | | | | | | | | | | | | | | | | | | | | | | | | | | | | | | | | | | | | | | | | | | | | | | | | | | | | | | | | | | | | | | | | | | | | | | | | | | | | | | | | | | | | | | | | | | | | | | | | | | | | | | | | | | | | | | | | | | | | | | | | | | | | | | | | | | | | | | | | | | | | | | | | | | | | | | | | | | | | | | | | | | | | | | | | | | | | | | | | | | | | | | | | | | | | | | | | | | | | | | | | | | | | | | | | | | | | | | | | | | | | | | | | | |
| A.4.09 | 1 | Dnevna soba | 26,94 | 25,62 | Parquet | A.4.51
 | | | | | | | | | | | | | | | | | | | | | | | | | | | | | | | | | | | | | | | | | | | | | | | | | | | | | | | | | | | | | | | | | | | | | | | | | | | | | | | | | | | | | | | | | | | | | | | | | | | | | | | | | | | | | | | | | | | | | | | | | | | | | | | | | | | | | | | | | | | | | | | | | | | | | | | | | | | | | | | | | | | | | | | | | | | | | | | | | | | | | | | | | | | | | | | | | | | | | | | | | | | | | | | | | | | | | | | | | | | | | | | | | | | | | | | | | | | | | | | | | | | | | | | | | | | | | | | | | | | | | | | | | | | | | | | | | | | | | | | | | | | | | | | | |
 | | | | | | | | | | | | | | | | | | | | | | | | | | | | | | | | | | | | | | | | | | | | | | | | | | | | | | | | | | | | | | | | | | | | | | | | | | | | | | | | | | | | | | | | | | | | | | | | | | | | | | | | | | | | | | | | | | | | | | | | | | | | | | | | | | | | | | | | | |
 | | | | | | | | | | | | | | | | | | | | | | | | | | | | | | | | | | | | | | | | | | | | | | | | | | | | | | | | | | | | | | | | | | | | | | | | | | | | | | | | | | | | | | | | | | | | | | | | | | | | | | | | | | | | | | | | | | | | | | | | | | | | | | | | | | | | | | | | | | | | |
 | | | | | | | | | | | | | | | | | | | | | | | | | | | | | | | | | | | | | | | | | |
 | | | | | | | | | | | | | | | | | | | | | | | | | | | | | | | | | | | | | | | | | | | | | | | | | | | | | | | | | | | | | | | | | | | | | | | | | | | | | | | | | | | | | | | | | | | | | | | | | | | | | | | | | | | | | | | | | | | | | | | | |
 | | | | | | | | | | | | | | | | | | | | | | | | | | | | | | | | | | | | | | | | | | | | | | | | | | | | | | | | | | | | | | | | | | | | | | | | | | | | | | | | | | | | | | | | | | | | | | | | | | | | | | | | | | | | | | | | | | | | | | | | | | | | | | | | | | | | | | | | | | | | | | | | | | | | | | | | | | | | | | | | | | | | | | | | | | | | | | | | | | | | | | | | | | | | | | | | | | | | | | | | | | | | | | | | | | | | | | | | | | | | | | | | | | | | | | | | | | | | | | | | | | | | | | | | | | | | | | | | | | | | | | | | | | | | | | | | | | | | | | | | | | | | | | | | |
| | 2 | Kupatilo | 3,68 | 8,36 | Granitna keramika |
 | | | | | | | | | | | | | | | | | | | | | | | | | | | | | | | | | | | | | | | | | | | | | | | | | | | | | | | | | | | | | | | | | | | | | | | | | | | | | | | | | | | | | |
 | | | | | | | | | | | | | | | | | | | | | | | | | | | | | | | | | | | | | | | | | | | | | | | | | | | | | | | | | | | | | | | | | | | | | | | | | | | | | | | | | | | | | | | | | | | | | | | | | | | | | | | | | | | | | | | | | | | | | | | | | | | | | | | | | | | | | | | | | |
 | | | | | | | | | | | | | | | | | | | | | | | | | | | | | | | | | | | | | | | | | | | | | | | | | | | | | | | | | | | | | | | | | | | | | | | | | | | | | | | | | | | | | | | | | | | | | | | | | | | | | | | | | | | | | | | | | | | | | | | | | | | | | | | | | | | | | | | | | | | | |
 | | | | | | | | | | | | | | | | | | | | | | | | | | | | | | | | | | | | | | | | | |
 | | | | | | | | | | | | | | | | | | | | | | | | | | | | | | | | | | | | | | | | | | | | | | | | | | | | | | | | | | | | | | | | | | | | | | | | | | | | | | | | | | | | | | | | | | | | | | | | | | | | | | | | | | | | | | | | | | | | | | | | |
 | | | | | | | | | | | | | | | | | | | | | | | | | | | | | | | | | | | | | | | | | | | | | | | | | | | | | | | | | | | | | | | | | | | | | | | | | | | | | | | | | | | | | | | | | | | | | | | | | | | | | | | | | | | | | | | | | | | | | | | | | | | | | | | | | | | | | | | | | | | | | | | | | | | | | | | | | | | | | | | | | | | | | | | | | | | | | | | | | | | | | | | | | | | | | | | | | | | | | | | | | | | | | | | | | | | | | | | | | | | | | | | | | | | | | | | | | | | | | | | | | | | | | | | | | | | | | | | | | | | | | | | | | | | | | | | | | | | | | | | | | | | | | | | | |
| A.4.10 | 1 | Dnevna soba | 26,94 | 25,62 | Parquet | A.4.52
 | | | | | | | | | | | | | | | | | | | | | | | | | | | | | | | | | | | | | | | | | | | | | | | | | | | | | | | | | | | | | | | | | | | | | | | | | | | | | | | | | | | | | | | | | | | | | | | | | | | | | | | | | | | | | | | | | | | | | | | | | | | | | | | | | | | | | | | | | | | | | | | | | | | | | | | | | | | | | | | | | | | | | | | | | | | | | | | | | | | | | | | | | | | | | | | | | | | | | | | | | | | | | | | | | | | | | | | | | | | | | | | | | | | | | | | | | | | | | | | | | | | | | | | | | | | | | | | | | | | | | | | | | | | | | | | | | | | | | | | | | | | | | | | | |
 | | | | | | | | | | | | | | | | | | | | | | | | | | | | | | | | | | | | | | | | | | | | | | | | | | | | | | | | | | | | | | | | | | | | | | | | | | | | | | | | | | | | | | | | | | | | | | | | | | | | | | | | | | | | | | | | | | | | | | | | | | | | | | | | | | | | | | | | | |
 | | | | | | | | | | | | | | | | | | | | | | | | | | | | | | | | | | | | | | | | | | | | | | | | | | | | | | | | | | | | | | | | | | | | | | | | | | | | | | | | | | | | | | | | | | | | | | | | | | | | | | | | | | | | | | | | | | | | | | | | | | | | | | | | | | | | | | | | | | | | |
 | | | | | | | | | | | | | | | | | | | | | | | | | | | | | | | | | | | | | | | | | |
 | | | | | | | | | | | | | | | | | | | | | | | | | | | | | | | | | | | | | | | | | | | | | | | | | | | | | | | | | | | | | | | | | | | | | | | | | | | | | | | | | | | | | | | | | | | | | | | | | | | | | | | | | | | | | | | | | | | | | | | | |
 | | | | | | | | | | | | | | | | | | | | | | | | | | | | | | | | | | | | | | | | | | | | | | | | | | | | | | | | | | | | | | | | | | | | | | | | | | | | | | | | | | | | | | | | | | | | | | | | | | | | | | | | | | | | | | | | | | | | | | | | | | | | | | | | | | | | | | | | | | | | | | | | | | | | | | | | | | | | | | | | | | | | | | | | | | | | | | | | | | | | | | | | | | | | | | | | | | | | | | | | | | | | | | | | | | | | | | | | | | | | | | | | | | | | | | | | | | | | | | | | | | | | | | | | | | | | | | | | | | | | | | | | | | | | | | | | | | | | | | | | | | | | | | | | |
| | 2 | Kupatilo | 3,68 | 8,36 | Granitna keramika |
 | | | | | | | | | | | | | | | | | | | | | | | | | | | | | | | | | | | | | | | | | | | | | | | | | | | | | | | | | | | | | | | | | | | | | | | | | | | | | | | | | | | | | |
 | | | | | | | | | | | | | | | | | | | | | | | | | | | | | | | | | | | | | | | | | | | | | | | | | | | | | | | | | | | | | | | | | | | | | | | | | | | | | | | | | | | | | | | | | | | | | | | | | | | | | | | | | | | | | | | | | | | | | | | | | | | | | | | | | | | | | | | | | |
 | | | | | | | | | | | | | | | | | | | | | | | | | | | | | | | | | | | | | | | | | | | | | | | | | | | | | | | | | | | | | | | | | | | | | | | | | | | | | | | | | | | | | | | | | | | | | | | | | | | | | | | | | | | | | | | | | | | | | | | | | | | | | | | | | | | | | | | | | | | | |
 | | | | | | | | | | | | | | | | | | | | | | | | | | | | | | | | | | | | | | | | | |
 | | | | | | | | | | | | | | | | | | | | | | | | | | | | | | | | | | | | | | | | | | | | | | | | | | | | | | | | | | | | | | | | | | | | | | | | | | | | | | | | | | | | | | | | | | | | | | | | | | | | | | | | | | | | | | | | | | | | | | | | |
 | | | | | | | | | | | | | | | | | | | | | | | | | | | | | | | | | | | | | | | | | | | | | | | | | | | | | | | | | | | | | | | | | | | | | | | | | | | | | | | | | | | | | | | | | | | | | | | | | | | | | | | | | | | | | | | | | | | | | | | | | | | | | | | | | | | | | | | | | | | | | | | | | | | | | | | | | | | | | | | | | | | | | | | | | | | | | | | | | | | | | | | | | | | | | | | | | | | | | | | | | | | | | | | | | | | | | | | | | | | | | | | | | | | | | | | | | | | | | | | | | | | | | | | | | | | | | | | | | | | | | | | | | | | | | | | | | | | | | | | | | | | | | | | | |
| A.4.11 | 1 | Dnevna soba | 26,94 | 25,62 | Parquet | A.4.53
 | | | | | | | | | | | | | | | | | | | | | | | | | | | | | | | | | | | | | | | | | | | | | | | | | | | | | | | | | | | | | | | | | | | | | | | | | | | | | | | | | | | | | | | | | | | | | | | | | | | | | | | | | | | | | | | | | | | | | | | | | | | | | | | | | | | | | | | | | | | | | | | | | | | | | | | | | | | | | | | | | | | | | | | | | | | | | | | | | | | | | | | | | | | | | | | | | | | | | | | | | | | | | | | | | | | | | | | | | | | | | | | | | | | | | | | | | | | | | | | | | | | | | | | | | | | | | | | | | | | | | | | | | | | | | | | | | | | | | | | | | | | | | | | | |
 | | | | | | | | | | | | | | | | | | | | | | | | | | | | | | | | | | | | | | | | | | | | | | | | | | | | | | | | | | | | | | | | | | | | | | | | | | | | | | | | | | | | | | | | | | | | | | | | | | | | | | | | | | | | | | | | | | | | | | | | | | | | | | | | | | | | | | | | | |
 | | | | | | | | | | | | | | | | | | | | | | | | | | | | | | | | | | | | | | | | | | | | | | | | | | | | | | | | | | | | | | | | | | | | | | | | | | | | | | | | | | | | | | | | | | | | | | | | | | | | | | | | | | | | | | | | | | | | | | | | | | | | | | | | | | | | | | | | | | | | |
 | | | | | | | | | | | | | | | | | | | | | | | | | | | | | | | | | | | | | | | | | |
 | | | | | | | | | | | | | | | | | | | | | | | | | | | | | | | | | | | | | | | | | | | | | | | | | | | | | | | | | | | | | | | | | | | | | | | | | | | | | | | | | | | | | | | | | | | | | | | | | | | | | | | | | | | | | | | | | | | | | | | | |
 | | | | | | | | | | | | | | | | | | | | | | | | | | | | | | | | | | | | | | | | | | | | | | | | | | | | | | | | | | | | | | | | | | | | | | | | | | | | | | | | | | | | | | | | | | | | | | | | | | | | | | | | | | | | | | | | | | | | | | | | | | | | | | | | | | | | | | | | | | | | | | | | | | | | | | | | | | | | | | | | | | | | | | | | | | | | | | | | | | | | | | | | | | | | | | | | | | | | | | | | | | | | | | | | | | | | | | | | | | | | | | | | | | | | | | | | | | | | | | | | | | | | | | | | | | | | | | | | | | | | | | | | | | | | | | | | | | | | | | | | | | | | | | | | |
| | 2 | Kupatilo | 3,68 | 8,36 | Granitna keramika |
 | | | | | | | | | | | | | | | | | | | | | | | | | | | | | | | | | | | | | | | | | | | | | | | | | | | | | | | | | | | | | | | | | | | | | | | | | | | | | | | | | | | | | |
 | | | | | | | | | | | | | | | | | | | | | | | | | | | | | | | | | | | | | | | | | | | | | | | | | | | | | | | | | | | | | | | | | | | | | | | | | | | | | | | | | | | | | | | | | | | | | | | | | | | | | | | | | | | | | | | | | | | | | | | | | | | | | | | | | | | | | | | | | |
 | | | | | | | | | | | | | | | | | | | | | | | | | | | | | | | | | | | | | | | | | | | | | | | | | | | | | | | | | | | | | | | | | | | | | | | | | | | | | | | | | | | | | | | | | | | | | | | | | | | | | | | | | | | | | | | | | | | | | | | | | | | | | | | | | | | | | | | | | | | | |
 | | | | | | | | | | | | | | | | | | | | | | | | | | | | | | | | | | | | | | | | | |
 | | | | | | | | | | | | | | | | | | | | | | | | | | | | | | | | | | | | | | | | | | | | | | | | | | | | | | | | | | | | | | | | | | | | | | | | | | | | | | | | | | | | | | | | | | | | | | | | | | | | | | | | | | | | | | | | | | | | | | | | |
 | | | | | | | | | | | | | | | | | | | | | | | | | | | | | | | | | | | | | | | | | | | | | | | | | | | | | | | | | | | | | | | | | | | | | | | | | | | | | | | | | | | | | | | | | | | | | | | | | | | | | | | | | | | | | | | | | | | | | | | | | | | | | | | | | | | | | | | | | | | | | | | | | | | | | | | | | | | | | | | | | | | | | | | | | | | | | | | | | | | | | | | | | | | | | | | | | | | | | | | | | | | | | | | | | | | | | | | | | | | | | | | | | | | | | | | | | | | | | | | | | | | | | | | | | | | | | | | | | | | | | | | | | | | | | | | | | | | | | | | | | | | | | | | | |
| A.4.12 | 1 | Dnevna soba | 26,94 | 25,62 | Parquet | A.4.54
 | | | | | | | | | | | | | | | | | | | | | | | | | | | | | | | | | | | | | | | | | | | | | | | | | | | | | | | | | | | | | | | | | | | | | | | | | | | | | | | | | | | | | | | | | | | | | | | | | | | | | | | | | | | | | | | | | | | | | | | | | | | | | | | | | | | | | | | | | | | | | | | | | | | | | | | | | | | | | | | | | | | | | | | | | | | | | | | | | | | | | | | | | | | | | | | | | | | | | | | | | | | | | | | | | | | | | | | | | | | | | | | | | | | | | | | | | | | | | | | | | | | | | | | | | | | | | | | | | | | | | | | | | | | | | | | | | | | | | | | | | | | | | | | | |
 | | | | | | | | | | | | | | | | | | | | | | | | | | | | | | | | | | | | | | | | | | | | | | | | | | | | | | | | | | | | | | | | | | | | | | | | | | | | | | | | | | | | | | | | | | | | | | | | | | | | | | | | | | | | | | | | | | | | | | | | | | | | | | | | | | | | | | | | | |
 | | | | | | | | | | | | | | | | | | | | | | | | | | | | | | | | | | | | | | | | | | | | | | | | | | | | | | | | | | | | | | | | | | | | | | | | | | | | | | | | | | | | | | | | | | | | | | | | | | | | | | | | | | | | | | | | | | | | | | | | | | | | | | | | | | | | | | | | | | | | |
 | | | | | | | | | | | | | | | | | | | | | | | | | | | | | | | | | | | | | | | | | |
 | | | | | | | | | | | | | | | | | | | | | | | | | | | | | | | | | | | | | | | | | | | | | | | | | | | | | | | | | | | | | | | | | | | | | | | | | | | | | | | | | | | | | | | | | | | | | | | | | | | | | | | | | | | | | | | | | | | | | | | | |
 | | | | | | | | | | | | | | | | | | | | | | | | | | | | | | | | | | | | | | | | | | | | | | | | | | | | | | | | | | | | | | | | | | | | | | | | | | | | | | | | | | | | | | | | | | | | | | | | | | | | | | | | | | | | | | | | | | | | | | | | | | | | | | | | | | | | | | | | | | | | | | | | | | | | | | | | | | | | | | | | | | | | | | | | | | | | | | | | | | | | | | | | | | | | | | | | | | | | | | | | | | | | | | | | | | | | | | | | | | | | | | | | | | | | | | | | | | | | | | | | | | | | | | | | | | | | | | | | | | | | | | | | | | | | | | | | | | | | | | | | | | | | | | | | |
| | 2 | Kupatilo | 3,68 | 8,36 | Granitna keramika |
 | | | | | | | | | | | | | | | | | | | | | | | | | | | | | | | | | | | | | | | | | | | | | | | | | | | | | | | | | | | | | | | | | | | | | | | | | | | | | | | | | | | | | |
 | | | | | | | | | | | | | | | | | | | | | | | | | | | | | | | | | | | | | | | | | | | | | | | | | | | | | | | | | | | | | | | | | | | | | | | | | | | | | | | | | | | | | | | | | | | | | | | | | | | | | | | | | | | | | | | | | | | | | | | | | | | | | | | | | | | | | | | | | |
 | | | | | | | | | | | | | | | | | | | | | | | | | | | | | | | | | | | | | | | | | | | | | | | | | | | | | | | | | | | | | | | | | | | | | | | | | | | | | | | | | | | | | | | | | | | | | | | | | | | | | | | | | | | | | | | | | | | | | | | | | | | | | | | | | | | | | | | | | | | | |
 | | | | | | | | | | | | | | | | | | | | | | | | | | | | | | | | | | | | | | | | | |
 | | | | | | | | | | | | | | | | | | | | | | | | | | | | | | | | | | | | | | | | | | | | | | | | | | | | | | | | | | | | | | | | | | | | | | | | | | | | | | | | | | | | | | | | | | | | | | | | | | | | | | | | | | | | | | | | | | | | | | | | |
 | | | | | | | | | | | | | | | | | | | | | | | | | | | | | | | | | | | | | | | | | | | | | | | | | | | | | | | | | | | | | | | | | | | | | | | | | | | | | | | | | | | | | | | | | | | | | | | | | | | | | | | | | | | | | | | | | | | | | | | | | | | | | | | | | | | | | | | | | | | | | | | | | | | | | | | | | | | | | | | | | | | | | | | | | | | | | | | | | | | | | | | | | | | | | | | | | | | | | | | | | | | | | | | | | | | | | | | | | | | | | | | | | | | | | | | | | | | | | | | | | | | | | | | | | | | | | | | | | | | | | | | | | | | | | | | | | | | | | | | | | | | | | | | | |
| A.4.13 | 1 | Dnevna soba | 26,94 | 25,62 | Parquet | A.4.55
 | | | | | | | | | | | | | | | | | | | | | | | | | | | | | | | | | | | | | | | | | | | | | | | | | | | | | | | | | | | | | | | | | | | | | | | | | | | | | | | | | | | | | | | | | | | | | | | | | | | | | | | | | | | | | | | | | | | | | | | | | | | | | | | | | | | | | | | | | | | | | | | | | | | | | | | | | | | | | | | | | | | | | | | | | | | | | | | | | | | | | | | | | | | | | | | | | | | | | | | | | | | | | | | | | | | | | | | | | | | | | | | | | | | | | | | | | | | | | | | | | | | | | | | | | | | | | | | | | | | | | | | | | | | | | | | | | | | | | | | | | | | | | | | | |
 | | | | | | | | | | | | | | | | | | | | | | | | | | | | | | | | | | | | | | | | | | | | | | | | | | | | | | | | | | | | | | | | | | | | | | | | | | | | | | | | | | | | | | | | | | | | | | | | | | | | | | | | | | | | | | | | | | | | | | | | | | | | | | | | | | | | | | | | | |
 | | | | | | | | | | | | | | | | | | | | | | | | | | | | | | | | | | | | | | | | | | | | | | | | | | | | | | | | | | | | | | | | | | | | | | | | | | | | | | | | | | | | | | | | | | | | | | | | | | | | | | | | | | | | | | | | | | | | | | | | | | | | | | | | | | | | | | | | | | | | |
 | | | | | | | | | | | | | | | | | | | | | | | | | | | | | | | | | | | | | | | | | |
 | | | | | | | | | | | | | | | | | | | | | | | | | | | | | | | | | | | | | | | | | | | | | | | | | | | | | | | | | | | | | | | | | | | | | | | | | | | | | | | | | | | | | | | | | | | | | | | | | | | | | | | | | | | | | | | | | | | | | | | | |
 | | | | | | | | | | | | | | | | | | | | | | | | | | | | | | | | | | | | | | | | | | | | | | | | | | | | | | | | | | | | | | | | | | | | | | | | | | | | | | | | | | | | | | | | | | | | | | | | | | | | | | | | | | | | | | | | | | | | | | | | | | | | | | | | | | | | | | | | | | | | | | | | | | | | | | | | | | | | | | | | | | | | | | | | | | | | | | | | | | | | | | | | | | | | | | | | | | | | | | | | | | | | | | | | | | | | | | | | | | | | | | | | | | | | | | | | | | | | | | | | | | | | | | | | | | | | | | | | | | | | | | | | | | | | | | | | | | | | | | | | | | | | | | | | |
| | 2 | Kupatilo | 3,68 | 8,36 | Granitna keramika |
 | | | | | | | | | | | | | | | | | | | | | | | | | | | | | | | | | | | | | | | | | | | | | | | | | | | | | | | | | | | | | | | | | | | | | | | | | | | | | | | | | | | | | |
 | | | | | | | | | | | | | | | | | | | | | | | | | | | | | | | | | | | | | | | | | | | | | | | | | | | | | | | | | | | | | | | | | | | | | | | | | | | | | | | | | | | | | | | | | | | | | | | | | | | | | | | | | | | | | | | | | | | | | | | | | | | | | | | | | | | | | | | | | |
 | | | | | | | | | | | | | | | | | | | | | | | | | | | | | | | | | | | | | | | | | | | | | | | | | | | | | | | | | | | | | | | | | | | | | | | | | | | | | | | | | | | | | | | | | | | | | | | | | | | | | | | | | | | | | | | | | | | | | | | | | | | | | | | | | | | | | | | | | | | | |
 | | | | | | | | | | | | | | | | | | | | | | | | | | | | | | | | | | | | | | | | | |
 | | | | | | | | | | | | | | | | | | | | | | | | | | | | | | | | | | | | | | | | | | | | | | | | | | | | | | | | | | | | | | | | | | | | | | | | | | | | | | | | | | | | | | | | | | | | | | | | | | | | | | | | | | | | | | | | | | | | | | | | |
 | | | | | | | | | | | | | | | | | | | | | | | | | | | | | | | | | | | | | | | | | | | | | | | | | | | | | | | | | | | | | | | | | | | | | | | | | | | | | | | | | | | | | | | | | | | | | | | | | | | | | | | | | | | | | | | | | | | | | | | | | | | | | | | | | | | | | | | | | | | | | | | | | | | | | | | | | | | | | | | | | | | | | | | | | | | | | | | | | | | | | | | | | | | | | | | | | | | | | | | | | | | | | | | | | | | | | | | | | | | | | | | | | | | | | | | | | | | | | | | | | | | | | | | | | | | | | | | | | | | | | | | | | | | | | | | | | | | | | | | | | | | | | | | | |
| A.4.14 | 1 | Dnevna soba | 26,94 | 25,62 | Parquet | A.4.56
 | | | | | | | | | | | | | | | | | | | | | | | | | | | | | | | | | | | | | | | | | | | | | | | | | | | | | | | | | | | | | | | | | | | | | | | | | | | | | | | | | | | | | | | | | | | | | | | | | | | | | | | | | | | | | | | | | | | | | | | | | | | | | | | | | | | | | | | | | | | | | | | | | | | | | | | | | | | | | | | | | | | | | | | | | | | | | | | | | | | | | | | | | | | | | | | | | | | | | | | | | | | | | | | | | | | | | | | | | | | | | | | | | | | | | | | | | | | | | | | | | | | | | | | | | | | | | | | | | | | | | | | | | | | | | | | | | | | | | | | | | | | | | | | | |
 | | | | | | | | | | | | | | | | | | | | | | | | | | | | | | | | | | | | | | | | | | | | | | | | | | | | | | | | | | | | | | | | | | | | | | | | | | | | | | | | | | | | | | | | | | | | | | | | | | | | | | | | | | | | | | | | | | | | | | | | | | | | | | | | | | | | | | | | | |
 | | | | | | | | | | | | | | | | | | | | | | | | | | | | | | | | | | | | | | | | | | | | | | | | | | | | | | | | | | | | | | | | | | | | | | | | | | | | | | | | | | | | | | | | | | | | | | | | | | | | | | | | | | | | | | | | | | | | | | | | | | | | | | | | | | | | | | | | | | | | |
 | | | | | | | | | | | | | | | | | | | | | | | | | | | | | | | | | | | | | | | | | |
 | | | | | | | | | | | | | | | | | | | | | | | | | | | | | | | | | | | | | | | | | | | | | | | | | | | | | | | | | | | | | | | | | | | | | | | | | | | | | | | | | | | | | | | | | | | | | | | | | | | | | | | | | | | | | | | | | | | | | | | | |
 | | | | | | | | | | | | | | | | | | | | | | | | | | | | | | | | | | | | | | | | | | | | | | | | | | | | | | | | | | | | | | | | | | | | | | | | | | | | | | | | | | | | | | | | | | | | | | | | | | | | | | | | | | | | | | | | | | | | | | | | | | | | | | | | | | | | | | | | | | | | | | | | | | | | | | | | | | | | | | | | | | | | | | | | | | | | | | | | | | | | | | | | | | | | | | | | | | | | | | | | | | | | | | | | | | | | | | | | | | | | | | | | | | | | | | | | | | | | | | | | | | | | | | | | | | | | | | | | | | | | | | | | | | | | | | | | | | | | | | | | | | | | | | | | |
| | 2 | Kupatilo | 3,68 | 8,36 | Granitna keramika |
 | | | | | | | | | | | | | | | | | | | | | | | | | | | | | | | | | | | | | | | | | | | | | | | | | | | | | | | | | | | | | | | | | | | | | | | | | | | | | | | | | | | | | |
 | | | | | | | | | | | | | | | | | | | | | | | | | | | | | | | | | | | | | | | | | | | | | | | | | | | | | | | | | | | | | | | | | | | | | | | | | | | | | | | | | | | | | | | | | | | | | | | | | | | | | | | | | | | | | | | | | | | | | | | | | | | | | | | | | | | | | | | | | |
 | | | | | | | | | | | | | | | | | | | | | | | | | | | | | | | | | | | | | | | | | | | | | | | | | | | | | | | | | | | | | | | | | | | | | | | | | | | | | | | | | | | | | | | | | | | | | | | | | | | | | | | | | | | | | | | | | | | | | | | | | | | | | | | | | | | | | | | | | | | | |
 | | | | | | | | | | | | | | | | | | | | | | | | | | | | | | | | | | | | | | | | | |
 | | | | | | | | | | | | | | | | | | | | | | | | | | | | | | | | | | | | | | | | | | | | | | | | | | | | | | | | | | | | | | | | | | | | | | | | | | | | | | | | | | | | | | | | | | | | | | | | | | | | | | | | | | | | | | | | | | | | | | | | |
 | | | | | | | | | | | | | | | | | | | | | | | | | | | | | | | | | | | | | | | | | | | | | | | | | | | | | | | | | | | | | | | | | | | | | | | | | | | | | | | | | | | | | | | | | | | | | | | | | | | | | | | | | | | | | | | | | | | | | | | | | | | | | | | | | | | | | | | | | | | | | | | | | | | | | | | | | | | | | | | | | | | | | | | | | | | | | | | | | | | | | | | | | | | | | | | | | | | | | | | | | | | | | | | | | | | | | | | | | | | | | | | | | | | | | | | | | | | | | | | | | | | | | | | | | | | | | | | | | | | | | | | | | | | | | | | | | | | | | | | | | | | | | | | | |
| A.4.15 | 1 | Dnevna soba | 26,94 | 25,62 | Parquet | A.4.57
 | | | | | | | | | | | | | | | | | | | | | | | | | | | | | | | | | | | | | | | | | | | | | | | | | | | | | | | | | | | | | | | | | | | | | | | | | | | | | | | | | | | | | | | | | | | | | | | | | | | | | | | | | | | | | | | | | | | | | | | | | | | | | | | | | | | | | | | | | | | | | | | | | | | | | | | | | | | | | | | | | | | | | | | | | | | | | | | | | | | | | | | | | | | | | | | | | | | | | | | | | | | | | | | | | | | | | | | | | | | | | | | | | | | | | | | | | | | | | | | | | | | | | | | | | | | | | | | | | | | | | | | | | | | | | | | | | | | | | | | | | | | | | | | | |
 | | | | | | | | | | | | | | | | | | | | | | | | | | | | | | | | | | | | | | | | | | | | | | | | | | | | | | | | | | | | | | | | | | | | | | | | | | | | | | | | | | | | | | | | | | | | | | | | | | | | | | | | | | | | | | | | | | | | | | | | | | | | | | | | | | | | | | | | | |
 | | | | | | | | | | | | | | | | | | | | | | | | | | | | | | | | | | | | | | | | | | | | | | | | | | | | | | | | | | | | | | | | | | | | | | | | | | | | | | | | | | | | | | | | | | | | | | | | | | | | | | | | | | | | | | | | | | | | | | | | | | | | | | | | | | | | | | | | | | | | |
 | | | | | | | | | | | | | | | | | | | | | | | | | | | | | | | | | | | | | | | | | |
 | | | | | | | | | | | | | | | | | | | | | | | | | | | | | | | | | | | | | | | | | | | | | | | | | | | | | | | | | | | | | | | | | | | | | | | | | | | | | | | | | | | | | | | | | | | | | | | | | | | | | | | | | | | | | | | | | | | | | | | | |
 | | | | | | | | | | | | | | | | | | | | | | | | | | | | | | | | | | | | | | | | | | | | | | | | | | | | | | | | | | | | | | | | | | | | | | | | | | | | | | | | | | | | | | | | | | | | | | | | | | | | | | | | | | | | | | | | | | | | | | | | | | | | | | | | | | | | | | | | | | | | | | | | | | | | | | | | | | | | | | | | | | | | | | | | | | | | | | | | | | | | | | | | | | | | | | | | | | | | | | | | | | | | | | | | | | | | | | | | | | | | | | | | | | | | | | | | | | | | | | | | | | | | | | | | | | | | | | | | | | | | | | | | | | | | | | | | | | | | | | | | | | | | | | | | |
| | 2 | Kupatilo | 3,68 | 8,36 | Granitna keramika |
 | | | | | | | | | | | | | | | | | | | | | | | | | | | | | | | | | | | | | | | | | | | | | | | | | | | | | | | | | | | | | | | | | | | | | | | | | | | | | | | | | | | | | |
 | | | | | | | | | | | | | | | | | | | | | | | | | | | | | | | | | | | | | | | | | | | | | | | | | | | | | | | | | | | | | | | | | | | | | | | | | | | | | | | | | | | | | | | | | | | | | | | | | | | | | | | | | | | | | | | | | | | | | | | | | | | | | | | | | | | | | | | | | |
 | | | | | | | | | | | | | | | | | | | | | | | | | | | | | | | | | | | | | | | | | | | | | | | | | | | | | | | | | | | | | | | | | | | | | | | | | | | | | | | | | | | | | | | | | | | | | | | | | | | | | | | | | | | | | | | | | | | | | | | | | | | | | | | | | | | | | | | | | | | | |
 | | | | | | | | | | | | | | | | | | | | | | | | | | | | | | | | | | | | | | | | | |
 | | | | | | | | | | | | | | | | | | | | | | | | | | | | | | | | | | | | | | | | | | | | | | | | | | | | | | | | | | | | | | | | | | | | | | | | | | | | | | | | | | | | | | | | | | | | | | | | | | | | | | | | | | | | | | | | | | | | | | | | |
 | | | | | | | | | | | | | | | | | | | | | | | | | | | | | | | | | | | | | | | | | | | | | | | | | | | | | | | | | | | | | | | | | | | | | | | | | | | | | | | | | | | | | | | | | | | | | | | | | | | | | | | | | | | | | | | | | | | | | | | | | | | | | | | | | | | | | | | | | | | | | | | | | | | | | | | | | | | | | | | | | | | | | | | | | | | | | | | | | | | | | | | | | | | | | | | | | | | | | | | | | | | | | | | | | | | | | | | | | | | | | | | | | | | | | | | | | | | | | | | | | | | | | | | | | | | | | | | | | | | | | | | | | | | | | | | | | | | | | | | | | | | | | | | | |
| A.4.16 | 1 | Dnevna soba | 26,94 | 25,62 | Parquet | A.4.58
 | | | | | | | | | | | | | | | | | | | | | | | | | | | | | | | | | | | | | | | | | | | | | | | | | | | | | | | | | | | | | | | | | | | | | | | | | | | | | | | | | | | | | | | | | | | | | | | | | | | | | | | | | | | | | | | | | | | | | | | | | | | | | | | | | | | | | | | | | | | | | | | | | | | | | | | | | | | | | | | | | | | | | | | | | | | | | | | | | | | | | | | | | | | | | | | | | | | | | | | | | | | | | | | | | | | | | | | | | | | | | | | | | | | | | | | | | | | | | | | | | | | | | | | | | | | | | | | | | | | | | | | | | | | | | | | | | | | | | | | | | | | | | | | | |
 | | | | | | | | | | | | | | | | | | | | | | | | | | | | | | | | | | | | | | | | | | | | | | | | | | | | | | | | | | | | | | | | | | | | | | | | | | | | | | | | | | | | | | | | | | | | | | | | | | | | | | | | | | | | | | | | | | | | | | | | | | | | | | | | | | | | | | | | | |
 | | | | | | | | | | | | | | | | | | | | | | | | | | | | | | | | | | | | | | | | | | | | | | | | | | | | | | | | | | | | | | | | | | | | | | | | | | | | | | | | | | | | | | | | | | | | | | | | | | | | | | | | | | | | | | | | | | | | | | | | | | | | | | | | | | | | | | | | | | | | |
 | | | | | | | | | | | | | | | | | | | | | | | | | | | | | | | | | | | | | | | | | |
 | | | | | | | | | | | | | | | | | | | | | | | | | | | | | | | | | | | | | | | | | | | | | | | | | | | | | | | | | | | | | | | | | | | | | | | | | | | | | | | | | | | | | | | | | | | | | | | | | | | | | | | | | | | | | | | | | | | | | | | | |
 | | | | | | | | | | | | | | | | | | | | | | | | | | | | | | | | | | | | | | | | | | | | | | | | | | | | | | | | | | | | | | | | | | | | | | | | | | | | | | | | | | | | | | | | | | | | | | | | | | | | | | | | | | | | | | | | | | | | | | | | | | | | | | | | | | | | | | | | | | | | | | | | | | | | | | | | | | | | | | | | | | | | | | | | | | | | | | | | | | | | | | | | | | | | | | | | | | | | | | | | | | | | | | | | | | | | | | | | | | | | | | | | | | | | | | | | | | | | | | | | | | | | | | | | | | | | | | | | | | | | | | | | | | | | | | | | | | | | | | | | | | | | | | | | |
| | 2 | Kupatilo | 3,68 | 8,36 | Granitna keramika |
 | | | | | | | | | | | | | | | | | | | | | | | | | | | | | | | | | | | | | | | | | | | | | | | | | | | | | | | | | | | | | | | | | | | | | | | | | | | | | | | | | | | | | |
 | | | | | | | | | | | | | | | | | | | | | | | | | | | | | | | | | | | | | | | | | | | | | | | | | | | | | | | | | | | | | | | | | | | | | | | | | | | | | | | | | | | | | | | | | | | | | | | | | | | | | | | | | | | | | | | | | | | | | | | | | | | | | | | | | | | | | | | | | |
 | | | | | | | | | | | | | | | | | | | | | | | | | | | | | | | | | | | | | | | | | | | | | | | | | | | | | | | | | | | | | | | | | | | | | | | | | | | | | | | | | | | | | | | | | | | | | | | | | | | | | | | | | | | | | | | | | | | | | | | | | | | | | | | | | | | | | | | | | | | | |
 | | | | | | | | | | | | | | | | | | | | | | | | | | | | | | | | | | | | | | | | | |
 | | | | | | | | | | | | | | | | | | | | | | | | | | | | | | | | | | | | | | | | | | | | | | | | | | | | | | | | | | | | | | | | | | | | | | | | | | | | | | | | | | | | | | | | | | | | | | | | | | | | | | | | | | | | | | | | | | | | | | | | |
 | | | | | | | | | | | | | | | | | | | | | | | | | | | | | | | | | | | | | | | | | | | | | | | | | | | | | | | | | | | | | | | | | | | | | | | | | | | | | | | | | | | | | | | | | | | | | | | | | | | | | | | | | | | | | | | | | | | | | | | | | | | | | | | | | | | | | | | | | | | | | | | | | | | | | | | | | | | | | | | | | | | | | | | | | | | | | | | | | | | | | | | | | | | | | | | | | | | | | | | | | | | | | | | | | | | | | | | | | | | | | | | | | | | | | | | | | | | | | | | | | | | | | | | | | | | | | | | | | | | | | | | | | | | | | | | | | | | | | | | | | | | | | | | | |
| A.4.17 | 1 | Dnevna soba | 26,94 | 25,62 | Parquet | A.4.59
 | | | | | | | | | | | | | | | | | | | | | | | | | | | | | | | | | | | | | | | | | | | | | | | | | | | | | | | | | | | | | | | | | | | | | | | | | | | | | | | | | | | | | | | | | | | | | | | | | | | | | | | | | | | | | | | | | | | | | | | | | | | | | | | | | | | | | | | | | | | | | | | | | | | | | | | | | | | | | | | | | | | | | | | | | | | | | | | | | | | | | | | | | | | | | | | | | | | | | | | | | | | | | | | | | | | | | | | | | | | | | | | | | | | | | | | | | | | | | | | | | | | | | | | | | | | | | | | | | | | | | | | | | | | | | | | | | | | | | | | | | | | | | | | | |
 | | | | | | | | | | | | | | | | | | | | | | | | | | | | | | | | | | | | | | | | | | | | | | | | | | | | | | | | | | | | | | | | | | | | | | | | | | | | | | | | | | | | | | | | | | | | | | | | | | | | | | | | | | | | | | | | | | | | | | | | | | | | | | | | | | | | | | | | | |
 | | | | | | | | | | | | | | | | | | | | | | | | | | | | | | | | | | | | | | | | | | | | | | | | | | | | | | | | | | | | | | | | | | | | | | | | | | | | | | | | | | | | | | | | | | | | | | | | | | | | | | | | | | | | | | | | | | | | | | | | | | | | | | | | | | | | | | | | | | | | |
 | | | | | | | | | | | | | | | | | | | | | | | | | | | | | | | | | | | | | | | | | |
 | | | | | | | | | | | | | | | | | | | | | | | | | | | | | | | | | | | | | | | | | | | | | | | | | | | | | | | | | | | | | | | | | | | | | | | | | | | | | | | | | | | | | | | | | | | | | | | | | | | | | | | | | | | | | | | | | | | | | | | | |
 | | | | | | | | | | | | | | | | | | | | | | | | | | | | | | | | | | | | | | | | | | | | | | | | | | | | | | | | | | | | | | | | | | | | | | | | | | | | | | | | | | | | | | | | | | | | | | | | | | | | | | | | | | | | | | | | | | | | | | | | | | | | | | | | | | | | | | | | | | | | | | | | | | | | | | | | | | | | | | | | | | | | | | | | | | | | | | | | | | | | | | | | | | | | | | | | | | | | | | | | | | | | | | | | | | | | | | | | | | | | | | | | | | | | | | | | | | | | | | | | | | | | | | | | | | | | | | | | | | | | | | | | | | | | | | | | | | | | | | | | | | | | | | | | |
| | 2 | Kupatilo | 3,68 | 8,36 | Granitna keramika |
 | | | | | | | | | | | | | | | | | | | | | | | | | | | | | | | | | | | | | | | | | | | | | | | | | | | | | | | | | | | | | | | | | | | | | | | | | | | | | | | | | | | | | |
 | | | | | | | | | | | | | | | | | | | | | | | | | | | | | | | | | | | | | | | | | | | | | | | | | | | | | | | | | | | | | | | | | | | | | | | | | | | | | | | | | | | | | | | | | | | | | | | | | | | | | | | | | | | | | | | | | | | | | | | | | | | | | | | | | | | | | | | | | |
 | | | | | | | | | | | | | | | | | | | | | | | | | | | | | | | | | | | | | | | | | | | | | | | | | | | | | | | | | | | | | | | | | | | | | | | | | | | | | | | | | | | | | | | | | | | | | | | | | | | | | | | | | | | | | | | | | | | | | | | | | | | | | | | | | | | | | | | | | | | | |
 | | | | | | | | | | | | | | | | | | | | | | | | | | | | | | | | | | | | | | | | | |
 | | | | | | | | | | | | | | | | | | | | | | | | | | | | | | | | | | | | | | | | | | | | | | | | | | | | | | | | | | | | | | | | | | | | | | | | | | | | | | | | | | | | | | | | | | | | | | | | | | | | | | | | | | | | | | | | | | | | | | | | |
 | | | | | | | | | | | | | | | | | | | | | | | | | | | | | | | | | | | | | | | | | | | | | | | | | | | | | | | | | | | | | | | | | | | | | | | | | | | | | | | | | | | | | | | | | | | | | | | | | | | | | | | | | | | | | | | | | | | | | | | | | | | | | | | | | | | | | | | | | | | | | | | | | | | | | | | | | | | | | | | | | | | | | | | | | | | | | | | | | | | | | | | | | | | | | | | | | | | | | | | | | | | | | | | | | | | | | | | | | | | | | | | | | | | | | | | | | | | | | | | | | | | | | | | | | | | | | | | | | | | | | | | | | | | | | | | | | | | | | | | | | | | | | | | | |
| A.4.18 | 1 | Dnevna soba | 26,94 | 25,62 | Parquet | A.4.60
 | | | | | | | | | | | | | | | | | | | | | | | | | | | | | | | | | | | | | | | | | | | | | | | | | | | | | | | | | | | | | | | | | | | | | | | | | | | | | | | | | | | | | | | | | | | | | | | | | | | | | | | | | | | | | | | | | | | | | | | | | | | | | | | | | | | | | | | | | | | | | | | | | | | | | | | | | | | | | | | | | | | | | | | | | | | | | | | | | | | | | | | | | | | | | | | | | | | | | | | | | | | | | | | | | | | | | | | | | | | | | | | | | | | | | | | | | | | | | | | | | | | | | | | | | | | | | | | | | | | | | | | | | | | | | | | | | | | | | | | | | | | | | | | | |
 | | | | | | | | | | | | | | | | | | | | | | | | | | | | | | | | | | | | | | | | | | | | | | | | | | | | | | | | | | | | | | | | | | | | | | | | | | | | | | | | | | | | | | | | | | | | | | | | | | | | | | | | | | | | | | | | | | | | | | | | | | | | | | | | | | | | | | | | | |
 | | | | | | | | | | | | | | | | | | | | | | | | | | | | | | | | | | | | | | | | | | | | | | | | | | | | | | | | | | | | | | | | | | | | | | | | | | | | | | | | | | | | | | | | | | | | | | | | | | | | | | | | | | | | | | | | | | | | | | | | | | | | | | | | | | | | | | | | | | | | |
 | | | | | | | | | | | | | | | | | | | | | | | | | | | | | | | | | | | | | | | | | |
 | | | | | | | | | | | | | | | | | | | | | | | | | | | | | | | | | | | | | | | | | | | | | | | | | | | | | | | | | | | | | | | | | | | | | | | | | | | | | | | | | | | | | | | | | | | | | | | | | | | | | | | | | | | | | | | | | | | | | | | | |
 | | | | | | | | | | | | | | | | | | | | | | | | | | | | | | | | | | | | | | | | | | | | | | | | | | | | | | | | | | | | | | | | | | | | | | | | | | | | | | | | | | | | | | | | | | | | | | | | | | | | | | | | | | | | | | | | | | | | | | | | | | | | | | | | | | | | | | | | | | | | | | | | | | | | | | | | | | | | | | | | | | | | | | | | | | | | | | | | | | | | | | | | | | | | | | | | | | | | | | | | | | | | | | | | | | | | | | | | | | | | | | | | | | | | | | | | | | | | | | | | | | | | | | | | | | | | | | | | | | | | | | | | | | | | | | | | | | | | | | | | | | | | | | | | |
| | 2 | Kupatilo | 3,68 | 8,36 | Granitna keramika |
 | | | | | | | | | | | | | | | | | | | | | | | | | | | | | | | | | | | | | | | | | | | | | | | | | | | | | | | | | | | | | | | | | | | | | | | | | | | | | | | | | | | | | |
 | | | | | | | | | | | | | | | | | | | | | | | | | | | | | | | | | | | | | | | | | | | | | | | | | | | | | | | | | | | | | | | | | | | | | | | | | | | | | | | | | | | | | | | | | | | | | | | | | | | | | | | | | | | | | | | | | | | | | | | | | | | | | | | | | | | | | | | | | |
 | | | | | | | | | | | | | | | | | | | | | | | | | | | | | | | | | | | | | | | | | | | | | | | | | | | | | | | | | | | | | | | | | | | | | | | | | | | | | | | | | | | | | | | | | | | | | | | | | | | | | | | | | | | | | | | | | | | | | | | | | | | | | | | | | | | | | | | | | | | | |
 | | | | | | | | | | | | | | | | | | | | | | | | | | | | | | | | | | | | | | | | | |
 | | | | | | | | | | | | | | | | | | | | | | | | | | | | | | | | | | | | | | | | | | | | | | | | | | | | | | | | | | | | | | | | | | | | | | | | | | | | | | | | | | | | | | | | | | | | | | | | | | | | | | | | | | | | | | | | | | | | | | | | |
 | | | | | | | | | | | | | | | | | | | | | | | | | | | | | | | | | | | | | | | | | | | | | | | | | | | | | | | | | | | | | | | | | | | | | | | | | | | | | | | | | | | | | | | | | | | | | | | | | | | | | | | | | | | | | | | | | | | | | | | | | | | | | | | | | | | | | | | | | | | | | | | | | | | | | | | | | | | | | | | | | | | | | | | | | | | | | | | | | | | | | | | | | | | | | | | | | | | | | | | | | | | | | | | | | | | | | | | | | | | | | | | | | | | | | | | | | | | | | | | | | | | | | | | | | | | | | | | | | | | | | | | | | | | | | | | | | | | | | | | | | | | | | | | | |
| A.4.19 | 1 | Dnevna soba | 26,94 | 25,62 | Parquet | A.4.61
 | | | | | | | | | | | | | | | | | | | | | | | | | | | | | | | | | | | | | | | | | | | | | | | | | | | | | | | | | | | | | | | | | | | | | | | | | | | | | | | | | | | | | | | | | | | | | | | | | | | | | | | | | | | | | | | | | | | | | | | | | | | | | | | | | | | | | | | | | | | | | | | | | | | | | | | | | | | | | | | | | | | | | | | | | | | | | | | | | | | | | | | | | | | | | | | | | | | | | | | | | | | | | | | | | | | | | | | | | | | | | | | | | | | | | | | | | | | | | | | | | | | | | | | | | | | | | | | | | | | | | | | | | | | | | | | | | | | | | | | | | | | | | | | | |
 | | | | | | | | | | | | | | | | | | | | | | | | | | | | | | | | | | | | | | | | | | | | | | | | | | | | | | | | | | | | | | | | | | | | | | | | | | | | | | | | | | | | | | | | | | | | | | | | | | | | | | | | | | | | | | | | | | | | | | | | | | | | | | | | | | | | | | | | | |
 | | | | | | | | | | | | | | | | | | | | | | | | | | | | | | | | | | | | | | | | | | | | | | | | | | | | | | | | | | | | | | | | | | | | | | | | | | | | | | | | | | | | | | | | | | | | | | | | | | | | | | | | | | | | | | | | | | | | | | | | | | | | | | | | | | | | | | | | | | | | |
 | | | | | | | | | | | | | | | | | | | | | | | | | | | | | | | | | | | | | | | | | |
 | | | | | | | | | | | | | | | | | | | | | | | | | | | | | | | | | | | | | | | | | | | | | | | | | | | | | | | | | | | | | | | | | | | | | | | | | | | | | | | | | | | | | | | | | | | | | | | | | | | | | | | | | | | | | | | | | | | | | | | | |
 | | | | | | | | | | | | | | | | | | | | | | | | | | | | | | | | | | | | | | | | | | | | | | | | | | | | | | | | | | | | | | | | | | | | | | | | | | | | | | | | | | | | | | | | | | | | | | | | | | | | | | | | | | | | | | | | | | | | | | | | | | | | | | | | | | | | | | | | | | | | | | | | | | | | | | | | | | | | | | | | | | | | | | | | | | | | | | | | | | | | | | | | | | | | | | | | | | | | | | | | | | | | | | | | | | | | | | | | | | | | | | | | | | | | | | | | | | | | | | | | | | | | | | | | | | | | | | | | | | | | | | | | | | | | | | | | | | | | | | | | | | | | | | | | |
| | 2 | Kupatilo | 3,68 | 8,36 | Granitna keramika |
 | | | | | | | | | | | | | | | | | | | | | | | | | | | | | | | | | | | | | | | | | | | | | | | | | | | | | | | | | | | | | | | | | | | | | | | | | | | | | | | | | | | | | |
 | | | | | | | | | | | | | | | | | | | | | | | | | | | | | | | | | | | | | | | | | | | | | | | | | | | | | | | | | | | | | | | | | | | | | | | | | | | | | | | | | | | | | | | | | | | | | | | | | | | | | | | | | | | | | | | | | | | | | | | | | | | | | | | | | | | | | | | | | |
 | | | | | | | | | | | | | | | | | | | | | | | | | | | | | | | | | | | | | | | | | | | | | | | | | | | | | | | | | | | | | | | | | | | | | | | | | | | | | | | | | | | | | | | | | | | | | | | | | | | | | | | | | | | | | | | | | | | | | | | | | | | | | | | | | | | | | | | | | | | | |
 | | | | | | | | | | | | | | | | | | | | | | | | | | | | | | | | | | | | | | | | | |
 | | | | | | | | | | | | | | | | | | | | | | | | | | | | | | | | | | | | | | | | | | | | | | | | | | | | | | | | | | | | | | | | | | | | | | | | | | | | | | | | | | | | | | | | | | | | | | | | | | | | | | | | | | | | | | | | | | | | | | | | |
 | | | | | | | | | | | | | | | | | | | | | | | | | | | | | | | | | | | | | | | | | | | | | | | | | | | | | | | | | | | | | | | | | | | | | | | | | | | | | | | | | | | | | | | | | | | | | | | | | | | | | | | | | | | | | | | | | | | | | | | | | | | | | | | | | | | | | | | | | | | | | | | | | | | | | | | | | | | | | | | | | | | | | | | | | | | | | | | | | | | | | | | | | | | | | | | | | | | | | | | | | | | | | | | | | | | | | | | | | | | | | | | | | | | | | | | | | | | | | | | | | | | | | | | | | | | | | | | | | | | | | | | | | | | | | | | | | | | | | | | | | | | | | | | | |
| A.4.20 | 1 | Dnevna soba | 26,94 | 25,62 | Parquet | A.4.62
 | | | | | | | | | | | | | | | | | | | | | | | | | | | | | | | | | | | | | | | | | | | | | | | | | | | | | | | | | | | | | | | | | | | | | | | | | | | | | | | | | | | | | | | | | | | | | | | | | | | | | | | | | | | | | | | | | | | | | | | | | | | | | | | | | | | | | | | | | | | | | | | | | | | | | | | | | | | | | | | | | | | | | | | | | | | | | | | | | | | | | | | | | | | | | | | | | | | | | | | | | | | | | | | | | | | | | | | | | | | | | | | | | | | | | | | | | | | | | | | | | | | | | | | | | | | | | | | | | | | | | | | | | | | | | | | | | | | | | | | | | | | | | | | | |
 | | | | | | | | | | | | | | | | | | | | | | | | | | | | | | | | | | | | | | | | | | | | | | | | | | | | | | | | | | | | | | | | | | | | | | | | | | | | | | | | | | | | | | | | | | | | | | | | | | | | | | | | | | | | | | | | | | | | | | | | | | | | | | | | | | | | | | | | | |
 | | | | | | | | | | | | | | | | | | | | | | | | | | | | | | | | | | | | | | | | | | | | | | | | | | | | | | | | | | | | | | | | | | | | | | | | | | | | | | | | | | | | | | | | | | | | | | | | | | | | | | | | | | | | | | | | | | | | | | | | | | | | | | | | | | | | | | | | | | | | |
 | | | | | | | | | | | | | | | | | | | | | | | | | | | | | | | | | | | | | | | | | |
 | | | | | | | | | | | | | | | | | | | | | | | | | | | | | | | | | | | | | | | | | | | | | | | | | | | | | | | | | | | | | | | | | | | | | | | | | | | | | | | | | | | | | | | | | | | | | | | | | | | | | | | | | | | | | | | | | | | | | | | | |
 | | | | | | | | | | | | | | | | | | | | | | | | | | | | | | | | | | | | | | | | | | | | | | | | | | | | | | | | | | | | | | | | | | | | | | | | | | | | | | | | | | | | | | | | | | | | | | | | | | | | | | | | | | | | | | | | | | | | | | | | | | | | | | | | | | | | | | | | | | | | | | | | | | | | | | | | | | | | | | | | | | | | | | | | | | | | | | | | | | | | | | | | | | | | | | | | | | | | | | | | | | | | | | | | | | | | | | | | | | | | | | | | | | | | | | | | | | | | | | | | | | | | | | | | | | | | | | | | | | | | | | | | | | | | | | | | | | | | | | | | | | | | | | | | |
| | 2 | Kupatilo | 3,68 | 8,36 | Granitna keramika |
 | | | | | | | | | | | | | | | | | | | | | | | | | | | | | | | | | | | | | | | | | | | | | | | | | | | | | | | | | | | | | | | | | | | | | | | | | | | | | | | | | | | | | |
 | | | | | | | | | | | | | | | | | | | | | | | | | | | | | | | | | | | | | | | | | | | | | | | | | | | | | | | | | | | | | | | | | | | | | | | | | | | | | | | | | | | | | | | | | | | | | | | | | | | | | | | | | | | | | | | | | | | | | | | | | | | | | | | | | | | | | | | | | |
 | | | | | | | | | | | | | | | | | | | | | | | | | | | | | | | | | | | | | | | | | | | | | | | | | | | | | | | | | | | | | | | | | | | | | | | | | | | | | | | | | | | | | | | | | | | | | | | | | | | | | | | | | | | | | | | | | | | | | | | | | | | | | | | | | | | | | | | | | | | | |
 | | | | | | | | | | | | | | | | | | | | | | | | | | | | | | | | | | | | | | | | | |
 | | | | | | | | | | | | | | | | | | | | | | | | | | | | | | | | | | | | | | | | | | | | | | | | | | | | | | | | | | | | | | | | | | | | | | | | | | | | | | | | | | | | | | | | | | | | | | | | | | | | | | | | | | | | | | | | | | | | | | | | |
 | | | | | | | | | | | | | | | | | | | | | | | | | | | | | | | | | | | | | | | | | | | | | | | | | | | | | | | | | | | | | | | | | | | | | | | | | | | | | | | | | | | | | | | | | | | | | | | | | | | | | | | | | | | | | | | | | | | | | | | | | | | | | | | | | | | | | | | | | | | | | | | | | | | | | | | | | | | | | | | | | | | | | | | | | | | | | | | | | | | | | | | | | | | | | | | | | | | | | | | | | | | | | | | | | | | | | | | | | | | | | | | | | | | | | | | | | | | | | | | | | | | | | | | | | | | | | | | | | | | | | | | | | | | | | | | | | | | | | | | | | | | | | | | | |
| A.4.21 | 1 | Dnevna soba | 25,91 | 25,62 | Parquet | <table border="1"> <thead> <tr> <th colspan="7">Tehničke prostorije i ostave - potkrovlje 2</th> </tr> <tr> <th>Broj apartmana</th> <th>Broj prostorije</th> <th>Naime prostorije</th> <th>Površina (m²)</th> <th>Obim (m)</th> <th>Podna obloga</th> <th></th> </tr> </thead> <tbody> <tr> <td rowspan="5">Ostave</td> <td>06</td> <td>Ostava</td> <td>18,43</td> <td>13,38</td> <td>Granitna keramika</td> <td rowspan="5"> <table border="1"> <thead> <tr> <th colspan="7">Površine komunikacije - potkrovlje 2</th> </tr> <tr> <th>Broj apartmana</th> <th>Broj prostorije</th> <th>Naime prostorije</th> <th>Površina (m²)</th> <th>Obim (m)</th> <th>Podna obloga</th> <th></th> </tr> </thead> <tbody> <tr> <td rowspan="5">Komunikacije</td> <td>01</td> <td>hidrisk</td> <td>287,92</td> <td>354,31</td> <td>Isoson</td> <td rowspan="5"> <table border="1"> <thead> <tr> <th colspan="2">Bruto površina potkrovlja 2</th> </tr> <tr> <th></th> <th>Površina (m²)</th> </tr> </thead> <tbody> <tr> <td>BRUTO</td> <td>2.868,67</td> </tr> </tbody> </table> </td> </tr> <tr> <td>02</td> <td>Stepenište</td> <td>19,94</td> <td>21,08</td> <td>Granitna keramika</td> </tr> <tr> <td>03</td> <td>Stepenište</td> <td>19,71</td> <td>21,02</td> <td>Granitna keramika</td> </tr> <tr> <td>04</td> <td>Stepenište</td> <td>20,38</td> <td>22,62</td> <td>Granitna keramika</td> </tr> <tr> <td>05</td> <td>Stepenište</td> <td>27,60</td> <td>27,96</td> <td>Granitna keramika</td> </tr> <tr> <td></td> <td></td> <td></td> <td>42,40 m²</td> <td>56,03 m</td> <td></td> </tr> </tbody> </table> </td> </tr> <tr> <td rowspan="2">A.4.22</td> <td>1</td> <td>Dnevna soba</td> <td>25,91</td> <td>25,62</td> <td>Parquet</td> <td rowspan="2">A.4.25</td> </tr> <tr> <td>2</td> <td>Kupatilo</td> <td>29,35 m²</td> <td>33,68 m</td> <td>Granitna keramika</td> </tr> <tr> <td rowspan="2">A.4.23</td> <td>1</td> <td>Dnevna soba</td> <td>25,91</td> <td>25,62</td> <td>Parquet</td> <td rowspan="2">A.4.26</td> </tr> <tr> <td>2</td> <td>Kupatilo</td> <td>29,35 m²</td> <td>33,68 m</td> <td>Granitna keramika</td> </tr> <tr> <td rowspan="2">A.4.24</td> <td>1</td> <td>Dnevna soba</td> <td>27,58</td> <td>26,43</td> <td>Parquet</td> <td rowspan="2">A.4.27</td> </tr> <tr> <td>2</td> <td>Spašna soba</td> <td>13,98</td> <td>15,79</td> <td>Parquet</td> </tr> <tr> <td rowspan="2">A.4.25</td> <td>1</td> <td>Dnevna soba</td> <td>31,70</td> <td>8,40</td> <td>Granitna keramika</td> <td rowspan="2">A.4.28</td> </tr> <tr> <td>2</td> <td>Kupatilo</td> <td>45,84 m²</td> <td>55,12 m</td> <td>Granitna keramika</td> </tr> <tr> <td rowspan="2">A.4.26</td> <td>1</td> <td>Dnevna soba</td> <td>28,68</td> <td>27,93</td> <td>Parquet</td> <td rowspan="2">A.4.29</td> </tr> <tr> <td>2</td> <td>Kupatilo</td> <td>32,38 m²</td> <td>36,33 m</td> <td>Granitna keramika</td> </tr> <tr> <td rowspan="2">A.4.27</td> <td>1</td> <td>Dnevna soba</td> <td>19,80</td> <td>21,07</td> <td>Parquet</td> <td rowspan="2">A.4.30</td> </tr> <tr> <td>2</td> <td>Spašna soba</td> <td>19,10</td> <td>12,94</td> <td>Parquet</td> </tr> <tr> <td rowspan="2">A.4.28</td> <td>1</td> <td>Dnevna soba</td> <td>31,68</td> <td>8,36</td> <td>Granitna keramika</td> <td rowspan="2">A.4.31</td> </tr> <tr> <td>2</td> <td>Kupatilo</td> <td>33,58 m²</td> <td>42,97 m</td> <td>Granitna keramika</td> </tr> <tr> <td rowspan="2">A.4.29</td> <td>1</td> <td>Dnevna soba</td> <td>28,47</td> <td>21,26</td> <td>Parquet</td> <td rowspan="2">A.4.32</td> </tr> <tr> <td>2</td> <td>Spašna soba</td> <td>19,10</td> <td>12,94</td> <td>Parquet</td> </tr> <tr> <td rowspan="2">A.4.30</td> <td>1</td> <td>Dnevna soba</td> <td>28,47</td> <td>21,26</td> <td>Parquet</td> <td rowspan="2">A.4.33</td> </tr> <tr> <td>2</td> <td>Spašna soba</td> <td>19,10</td> <td>12,94</td> <td>Parquet</td> </tr> <tr> <td rowspan="2">A.4.31</td> <td>1</td> <td>Dnevna soba</td> <td>28,47</td> <td>21,26</td> <td>Parquet</td> <td rowspan="2">A.4.34</td> </tr> <tr> <td>2</td> <td>Spašna soba</td> <td>19,10</td> <td>12,94</td> <td>Parquet</td> </tr> <tr> <td rowspan="2">A.4.32</td> <td>1</td> <td>Dnevna soba</td> <td>22,14</td> <td>22,50</td> <td>Parquet</td> <td rowspan="2">A.4.35</td> </tr> <tr> <td>2</td> <td>Spašna soba</td> <td>11,43</td> <td>14,18</td> <td>Parquet</td> </tr> <tr> <td rowspan="2">A.4.33</td> <td>1</td> <td>Dnevna soba</td> <td>22,14</td> <td>22,50</td> <td>Parquet</td> <td rowspan="2">A.4.36</td> </tr> <tr> <td>2</td> <td>Spašna soba</td> <td>11,43</td> <td>14,18</td> <td>Parquet</td> </tr> <tr> <td rowspan="2">A.4.34</td> <td>1</td> <td>Dnevna soba</td> <td>22,14</td> <td>22,50</td> <td>Parquet</td> <td rowspan="2">A.4.37</td> </tr> <tr> <td>2</td> <td>Spašna soba</td> <td>11,43</td> <td>14,18</td> <td>Parquet</td> </tr> <tr> <td rowspan="2">A.4.35</td> <td>1</td> <td>Dnevna soba</td> <td>22,14</td> <td>22,50</td> <td>Parquet</td> <td rowspan="2">A.4.38</td> </tr> <tr> <td>2</td> <td>Spašna soba</td> <td>11,43</td> <td>14,18</td> <td>Parquet</td> </tr> <tr> <td rowspan="2">A.4.36</td> <td>1</td> <td>Dnevna soba</td> <td>22,14</td> <td>22,50</td> <td>Parquet</td> <td rowspan="2">A.4.39</td> </tr> <tr> <td>2</td> <td>Spašna soba</td> <td>11,43</td> <td>14,18</td> <td>Parquet</td> </tr> <tr> <td rowspan="2">A.4.37</td> <td>1</td> <td>Dnevna soba</td> <td>22,14</td> <td>22,50</td> <td>Parquet</td> <td rowspan="2">A.4.40</td> </tr> <tr> <td>2</td> <td>Spašna soba</td> <td>11,43</td> <td>14,18</td> <td>Parquet</td> </tr> <tr> <td rowspan="2">A.4.38</td> <td>1</td> <td>Dnevna soba</td> <td>22,14</td> <td>22,50</td> <td>Parquet</td> <td rowspan="2">A.4.41</td> </tr> <tr> <td>2</td> <td>Spašna soba</td> <td>11,43</td> <td>14,18</td> <td>Parquet</td> </tr> <tr> <td rowspan="2">A.4.39</td> <td>1</td> <td>Dnevna soba</td> <td>22,14</td> <td>22,50</td> <td>Parquet</td> <td rowspan="2">A.4.42</td> </tr> <tr> <td>2</td> <td>Spašna soba</td> <td>11,43</td> <td>14,18</td> <td>Parquet</td> </tr> <tr> <td rowspan="2">A.4.40</td> <td>1</td> <td>Dnevna soba</td> <td>22,14</td> <td>22,50</td> <td>Parquet</td> <td rowspan="2"> <table border="1"> <thead> <tr> <th colspan="7">Legenda materijala</th> </tr> </thead> <tbody> <tr> <td></td> <td>Antracitni beton</td> <td></td> <td>GRANITNA KERAMIKSKE PARČICE</td> </tr> <tr> <td></td> <td>Keramika mlinarska vuna</td> <td></td> <td>OSNAKA STOLARIJE</td> </tr> <tr> <td></td> <td>KPS</td> <td></td> <td>OSNAKA OGRADE</td> </tr> <tr> <td></td> <td>Hidroizolaciona membrana</td> <td></td> <td></td> </tr> <tr> <td></td> <td>Hidroizolacioni premaz</td> <td></td> <td></td> </tr> <tr> <td></td> <td>Staklo keramika</td> <td></td> <td></td> </tr> <tr> <td></td> <td>Drvo</td> <td></td> <td></td> </tr> <tr> <td></td> <td>Spunak</td> <td></td> <td></td> </tr> <tr> <td></td> <td>Zemlja</td> <td></td> <td></td> </tr> </tbody> </table> </td> </tr> <tr> <td rowspan="2">A.4.41</td> <td>1</td> <td>Dnevna soba</td> <td>22,80</td> <td>22,88</td> <td>Parquet</td> <td rowspan="2"> <table border="1"> <thead> <tr> <th colspan="2">Bruto površina potkrovlja 2</th> </tr> <tr> <th></th> <th>Površina (m²)</th> </tr> </thead> <tbody> <tr> <td>BRUTO</td> <td>2.868,67</td> </tr> </tbody> </table> </td> </tr> <tr> <td>2</td> <td>Kupatilo</td> <td>3,68</td> <td>8,36</td> <td>Granitna keramika</td> </tr> <tr> <td rowspan="2">A.4.42</td> <td>1</td> <td>Dnevna soba</td> <td>22,80</td> <td>22,88</td> <td>Parquet</td> <td rowspan="2"> <table border="1"> <thead> <tr> <th colspan="7">Ostave</th> </tr> <tr> <th>Broj apartmana</th> <th>Broj prostorije</th> <th>Naime prostorije</th> <th>Površina (m²)</th> <th>Obim (m)</th> <th>Podna obloga</th> <th></th> </tr> </thead> <tbody> <tr> <td rowspan="5">Ostave</td> <td>06</td> <td>Ostava</td> <td>18,43</td> <td>13,38</td> <td>Granitna keramika</td> <td rowspan="5"> <table border="1"> <thead> <tr> <th colspan="7">Površine komunikacije - potkrovlje 2</th> </tr> <tr> <th>Broj apartmana</th> <th>Broj prostorije</th> <th>Naime prostorije</th> <th>Površina (m²)</th> <th>Obim (m)</th> <th>Podna obloga</th> <th></th> </tr> </thead> <tbody> <tr> <td rowspan="5">Komunikacije</td> <td>01</td> <td>hidrisk</td> <td>287,92</td> <td>354,31</td> <td>Isoson</td> <td rowspan="5"> <table border="1"> <thead> <tr> <th colspan="2">Bruto površina potkrovlja 2</th> </tr> <tr> <th></th> <th>Površina (m²)</th> </tr> </thead> <tbody> <tr> <td>BRUTO</td> <td>2.868,67</td> </tr> </tbody> </table> </td> </tr> <tr> <td>02</td> <td>Stepenište</td> <td>19,94</td> <td>21,08</td> <td>Granitna keramika</td> </tr> <tr> <td>03</td> <td>Stepenište</td> <td>19,71</td> <td>21,02</td> <td>Granitna keramika</td> </tr> <tr> <td>04</td> <td>Stepenište</td> <td>20,38</td> <td>22,62</td> <td>Granitna keramika</td> </tr> <tr> <td>05</td> <td>Stepenište</td> <td>27,60</td> <td>27,96</td> <td>Granitna keramika</td> </tr> <tr> <td></td> <td></td> <td></td> <td>42,40 m²</td> <td>56,03 m</td> <td></td> </tr> </tbody> </table> </td> </tr> <tr> <td>2</td> <td>Kupatilo</td> <td>3,68</td> <td>8,36</td> <td>Granitna keramika</td> </tr> <tr> <td rowspan="2">A.4.43</td> <td>1</td> <td>Dnevna soba</td> <td>26,94</td> <td>25,62</td> <td>Parquet</td> <td rowspan="2"> <table border="1"> <thead> <tr> <th colspan="7">Legenda materijala</th> </tr> </thead> <tbody> <tr> <td></td> <td>Antracitni beton</td> <td></td> <td>GRANITNA KERAMIKSKE PARČICE</td> </tr> <tr> <td></td> <td>Keramika mlinarska vuna</td> <td></td> <td>OSNAKA STOLARIJE</td> </tr> <tr> <td></td> <td>KPS</td> <td></td> <td>OSNAKA OGRADE</td> </tr> <tr> <td></td> <td>Hidroizolaciona membrana</td> <td></td> <td></td> </tr> <tr> <td></td> <td>Hidroizolacioni premaz</td> <td></td> <td></td> </tr> <tr> <td></td> <td>Staklo keramika</td> <td></td> <td></td> </tr> <tr> <td></td> <td>Drvo</td> <td></td> <td></td> </tr> <tr> <td></td> <td>Spunak</td>
<td></td> <td></td> </tr> <tr> <td></td> <td>Zemlja</td> <td></td> <td></td> </tr> </tbody> </table> </td> </tr> <tr> <td>2</td> <td>Kupatilo</td> <td>3,68</td> <td>8,36</td> <td>Granitna keramika</td> </tr> <tr> <td rowspan="2">A.4.44</td> <td>1</td> <td>Dnevna soba</td> <td>26,94</td> <td>25,62</td> <td>Parquet</td> <td rowspan="2"> <table border="1"> <thead> <tr> <th colspan="7">Ostave</th> </tr> <tr> <th>Broj apartmana</th> <th>Broj prostorije</th> <th>Naime prostorije</th> <th>Površina (m²)</th> <th>Obim (m)</th> <th>Podna obloga</th> <th></th> </tr> </thead> <tbody> <tr> <td rowspan="5">Ostave</td> <td>06</td> <td>Ostava</td> <td>18,43</td> <td>13,38</td> <td>Granitna keramika</td> <td rowspan="5"> <table border="1"> <thead> <tr> <th colspan="7">Površine komunikacije - potkrovlje 2</th> </tr> <tr> <th>Broj apartmana</th> <th>Broj prostorije</th> <th>Naime prostorije</th> <th>Površina (m²)</th> <th>Obim (m)</th> <th>Podna obloga</th> <th></th> </tr> </thead> <tbody> <tr> <td rowspan="5">Komunikacije</td> <td>01</td> <td>hidrisk</td> <td>287,92</td> <td>354,31</td> <td>Isoson</td> <td rowspan="5"> <table border="1"> <thead> <tr> <th colspan="2">Bruto površina potkrovlja 2</th> </tr> <tr> <th></th> <th>Površina (m²)</th> </tr> </thead> <tbody> <tr> <td>BRUTO</td> <td>2.868,67</td> </tr> </tbody> </table> </td> </tr> <tr> <td>02</td> <td>Stepenište</td> <td>19,94</td> <td>21,08</td> <td>Granitna keramika</td> </tr> <tr> <td>03</td> <td>Stepenište</td> <td>19,71</td> <td>21,02</td> <td>Granitna keramika</td> </tr> <tr> <td>04</td> <td>Stepenište</td> <td>20,38</td> <td>22,62</td> <td>Granitna keramika</td> </tr> <tr> <td>05</td> <td>Stepenište</td> <td>27,60</td> <td>27,96</td> <td>Granitna keramika</td> </tr> <tr> <td></td> <td></td> <td></td> <td>42,40 m²</td> <td>56,03 m</td> <td></td> </tr> </tbody> </table> </td> </tr> <tr> <td>2</td> <td>Kupatilo</td> <td>3,68</td> <td>8,36</td> <td>Granitna keramika</td> </tr> <tr> <td rowspan="2">A.4.45</td> <td>1</td> <td>Dnevna soba</td> <td>26,94</td> <td>25,62</td> <td>Parquet</td> <td rowspan="2"> <table border="1"> <thead> <tr> <th colspan="7">Legenda materijala</th> </tr> </thead> <tbody> <tr> <td></td> <td>Antracitni beton</td> <td></td> <td>GRANITNA KERAMIKSKE PARČICE</td> </tr> <tr> <td></td> <td>Keramika mlinarska vuna</td> <td></td> <td>OSNAKA STOLARIJE</td> </tr> <tr> <td></td> <td>KPS</td> <td></td> <td>OSNAKA OGRADE</td> </tr> <tr> <td></td> <td>Hidroizolaciona membrana</td> <td></td> <td></td> </tr> <tr> <td></td> <td>Hidroizolacioni premaz</td> <td></td> <td></td> </tr> <tr> <td></td> <td>Staklo keramika</td> <td></td> <td></td> </tr> <tr> <td></td> <td>Drvo</td> <td></td> <td></td> </tr> <tr> <td></td> <td>Spunak</td> <td></td> <td></td> </tr> <tr> <td></td> <td>Zemlja</td> <td></td> <td></td> </tr> </tbody> </table> </td> </tr> <tr> <td>2</td> <td>Kupatilo</td> <td>3,68</td> <td>8,36</td> <td>Granitna keramika</td> </tr> <tr> <td rowspan="2">A.4.46</td> <td>1</td> <td>Dnevna soba</td> <td>26,94</td> <td>25,62</td> <td>Parquet</td> <td rowspan="2"> <table border="1"> <thead> <tr> <th colspan="7">Ostave</th> </tr> <tr> <th>Broj apartmana</th> <th>Broj prostorije</th> <th>Naime prostorije</th> <th>Površina (m²)</th> <th>Obim (m)</th> <th>Podna obloga</th> <th></th> </tr> </thead> <tbody> <tr> <td rowspan="5">Ostave</td> <td>06</td> <td>Ostava</td> <td>18,43</td> <td>13,38</td> <td>Granitna keramika</td> <td rowspan="5"> <table border="1"> <thead> <tr> <th colspan="7">Površine komunikacije - potkrovlje 2</th> </tr> <tr> <th>Broj apartmana</th> <th>Broj prostorije</th> <th>Naime prostorije</th> <th>Površina (m²)</th> <th>Obim (m)</th> <th>Podna obloga</th> <th></th> </tr> </thead> <tbody> <tr> <td rowspan="5">Komunikacije</td> <td>01</td> <td>hidrisk</td> <td>287,92</td> <td>354,31</td> <td>Isoson</td> <td rowspan="5"> <table border="1"> <thead> <tr> <th colspan="2">Bruto površina potkrovlja 2</th> </tr> <tr> <th></th> <th>Površina (m²)</th> </tr> </thead> <tbody> <tr> <td>BRUTO</td> <td>2.868,67</td> </tr> </tbody> </table> </td> </tr> <tr> <td>02</td> <td>Stepenište</td> <td>19,94</td> <td>21,08</td> <td>Granitna keramika</td> </tr> <tr> <td>03</td> <td>Stepenište</td> <td>19,71</td> <td>21,02</td> <td>Granitna keramika</td> </tr> <tr> <td>04</td> <td>Stepenište</td> <td>20,38</td> <td>22,62</td> <td>Granitna keramika</td> </tr> <tr> <td>05</td> <td>Stepenište</td> <td>27,60</td> <td>27,96</td> <td>Granitna keramika</td> </tr> <tr> <td></td> <td></td> <td></td> <td>42,40 m²</td> <td>56,03 m</td> <td></td> </tr> </tbody> </table> </td> </tr> <tr> <td>2</td> <td>Kupatilo</td> <td>3,68</td> <td>8,36</td> <td>Granitna keramika</td> </tr> <tr> <td rowspan="2">A.4.47</td> <td>1</td> <td>Dnevna soba</td> <td>26,94</td> <td>25,62</td> <td>Parquet</td> <td rowspan="2"> <table border="1"> <thead> <tr> <th colspan="7">Legenda materijala</th> </tr> </thead> <tbody> <tr> <td></td> <td>Antracitni beton</td> <td></td> <td>GRANITNA KERAMIKSKE PARČICE</td> </tr> <tr> <td></td> <td>Keramika mlinarska vuna</td> <td></td> <td>OSNAKA STOLARIJE</td> </tr> <tr> <td></td> <td>KPS</td> <td></td> <td>OSNAKA OGRADE</td> </tr> <tr> <td></td> <td>Hidroizolaciona membrana</td> <td></td> <td></td> </tr> <tr> <td></td> <td>Hidroizolacioni premaz</td> <td></td> <td></td> </tr> <tr> <td></td> <td>Staklo keramika</td> <td></td> <td></td> </tr> <tr> <td></td> <td>Drvo</td> <td></td> <td></td> </tr> <tr> <td></td> <td>Spunak</td> <td></td> <td></td> </tr> <tr> <td></td> <td>Zemlja</td> <td></td> <td></td> </tr> </tbody> </table> </td> </tr> <tr> <td>2</td> <td>Kupatilo</td> <td>3,68</td> <td>8,36</td> <td>Granitna keramika</td> </tr> <tr> <td rowspan="2">A.4.48</td> <td>1</td> <td>Dnevna soba</td> <td>26,94</td> <td>25,62</td> <td>Parquet</td> <td rowspan="2"> <table border="1"> <thead> <tr> <th colspan="7">Ostave</th> </tr> <tr> <th>Broj apartmana</th> <th>Broj prostorije</th> <th>Naime prostorije</th> <th>Površina (m²)</th> <th>Obim (m)</th> <th>Podna obloga</th> <th></th> </tr> </thead> <tbody> <tr> <td rowspan="5">Ostave</td> <td>06</td> <td>Ostava</td> <td>18,43</td> <td>13,38</td> <td>Granitna keramika</td> <td rowspan="5"> <table border="1"> <thead> <tr> <th colspan="7">Površine komunikacije - potkro</th></tr></thead></table></td></tr></tbody></table></td></tr></tbody></table></td></tr></tbody></table></td></tr></tbody></table></td></tr></tbody></table> | Tehničke prostorije i ostave - potkrovlje 2 | | | | | | | Broj apartmana | Broj prostorije | Naime prostorije | Površina (m ²) | Obim (m) | Podna obloga | | Ostave | 06 | Ostava | 18,43 | 13,38 | Granitna keramika | <table border="1"> <thead> <tr> <th colspan="7">Površine komunikacije - potkrovlje 2</th> </tr> <tr> <th>Broj apartmana</th> <th>Broj prostorije</th> <th>Naime prostorije</th> <th>Površina (m²)</th> <th>Obim (m)</th> <th>Podna obloga</th> <th></th> </tr> </thead> <tbody> <tr> <td rowspan="5">Komunikacije</td> <td>01</td> <td>hidrisk</td> <td>287,92</td> <td>354,31</td> <td>Isoson</td> <td rowspan="5"> <table border="1"> <thead> <tr> <th colspan="2">Bruto površina potkrovlja 2</th> </tr> <tr> <th></th> <th>Površina (m²)</th> </tr> </thead> <tbody> <tr> <td>BRUTO</td> <td>2.868,67</td> </tr> </tbody> </table> </td> </tr> <tr> <td>02</td> <td>Stepenište</td> <td>19,94</td> <td>21,08</td> <td>Granitna keramika</td> </tr> <tr> <td>03</td> <td>Stepenište</td> <td>19,71</td> <td>21,02</td> <td>Granitna keramika</td> </tr> <tr> <td>04</td> <td>Stepenište</td> <td>20,38</td> <td>22,62</td> <td>Granitna keramika</td> </tr> <tr> <td>05</td> <td>Stepenište</td> <td>27,60</td> <td>27,96</td> <td>Granitna keramika</td> </tr> <tr> <td></td> <td></td> <td></td> <td>42,40 m²</td> <td>56,03 m</td> <td></td> </tr> </tbody> </table> | Površine komunikacije - potkrovlje 2 | | | | | | | Broj apartmana | Broj prostorije | Naime prostorije | Površina (m ²) | Obim (m) | Podna obloga | | Komunikacije | 01 | hidrisk | 287,92 | 354,31 | Isoson | <table border="1"> <thead> <tr> <th colspan="2">Bruto površina potkrovlja 2</th> </tr> <tr> <th></th> <th>Površina (m²)</th> </tr> </thead> <tbody> <tr> <td>BRUTO</td> <td>2.868,67</td> </tr> </tbody> </table> | Bruto površina potkrovlja 2 | | | Površina (m ²) | BRUTO | 2.868,67 | 02 | Stepenište | 19,94 | 21,08 | Granitna keramika | 03 | Stepenište | 19,71 | 21,02 | Granitna keramika | 04 | Stepenište | 20,38 | 22,62 | Granitna keramika | 05 | Stepenište | 27,60 | 27,96 | Granitna keramika | | | | 42,40 m² | 56,03 m | | A.4.22 | 1 | Dnevna soba | 25,91 | 25,62 | Parquet | A.4.25 | 2 | Kupatilo | 29,35 m ² | 33,68 m | Granitna keramika
 | A.4.23 | 1 | Dnevna soba | 25,91 | 25,62 | Parquet | A.4.26 | 2 | Kupatilo | 29,35 m ² | 33,68 m | Granitna keramika | A.4.24 | 1 | Dnevna soba | 27,58 | 26,43 | Parquet | A.4.27 | 2 | Spašna soba | 13,98 | 15,79 | Parquet | A.4.25 | 1 | Dnevna soba | 31,70 | 8,40 | Granitna keramika | A.4.28 | 2 | Kupatilo | 45,84 m ² | 55,12 m | Granitna keramika | A.4.26 | 1 | Dnevna soba | 28,68 | 27,93 | Parquet | A.4.29 | 2 | Kupatilo | 32,38 m ² | 36,33 m | Granitna keramika | A.4.27 | 1 | Dnevna soba | 19,80 | 21,07 | Parquet | A.4.30 | 2 | Spašna soba | 19,10 | 12,94 | Parquet | A.4.28 | 1 | Dnevna soba | 31,68 | 8,36 | Granitna keramika | A.4.31 | 2 | Kupatilo | 33,58 m ² | 42,97 m | Granitna keramika | A.4.29 | 1 | Dnevna soba | 28,47 | 21,26 | Parquet | A.4.32 | 2 | Spašna soba | 19,10 | 12,94 | Parquet | A.4.30 | 1 | Dnevna soba | 28,47 | 21,26 | Parquet | A.4.33 | 2 | Spašna soba | 19,10 | 12,94 | Parquet | A.4.31 | 1 | Dnevna soba | 28,47 | 21,26 | Parquet | A.4.34 | 2 | Spašna soba | 19,10 | 12,94 | Parquet | A.4.32 | 1 | Dnevna soba | 22,14 | 22,50 | Parquet | A.4.35 | 2 | Spašna soba | 11,43 | 14,18 | Parquet | A.4.33 | 1 | Dnevna soba | 22,14 | 22,50 | Parquet | A.4.36 | 2 | Spašna soba | 11,43 | 14,18 | Parquet | A.4.34 | 1 | Dnevna soba | 22,14 | 22,50 | Parquet | A.4.37 | 2 | Spašna soba
 | 11,43 | 14,18 | Parquet | A.4.35 | 1 | Dnevna soba | 22,14 | 22,50 | Parquet | A.4.38 | 2 | Spašna soba | 11,43 | 14,18 | Parquet | A.4.36 | 1 | Dnevna soba | 22,14 | 22,50 | Parquet | A.4.39 | 2 | Spašna soba | 11,43 | 14,18 | Parquet | A.4.37 | 1 | Dnevna soba | 22,14 | 22,50 | Parquet | A.4.40 | 2 | Spašna soba | 11,43 | 14,18 | Parquet | A.4.38 | 1 | Dnevna soba | 22,14 | 22,50 | Parquet | A.4.41 | 2 | Spašna soba | 11,43 | 14,18 | Parquet | A.4.39 | 1 | Dnevna soba | 22,14 | 22,50 | Parquet | A.4.42 | 2 | Spašna soba | 11,43 | 14,18 | Parquet | A.4.40 | 1 | Dnevna soba | 22,14 | 22,50 | Parquet | <table border="1"> <thead> <tr> <th colspan="7">Legenda materijala</th> </tr> </thead> <tbody> <tr> <td></td> <td>Antracitni beton</td> <td></td> <td>GRANITNA KERAMIKSKE PARČICE</td> </tr> <tr> <td></td> <td>Keramika mlinarska vuna</td> <td></td> <td>OSNAKA STOLARIJE</td> </tr> <tr> <td></td> <td>KPS</td> <td></td> <td>OSNAKA OGRADE</td> </tr> <tr> <td></td> <td>Hidroizolaciona membrana</td> <td></td> <td></td> </tr> <tr> <td></td> <td>Hidroizolacioni premaz</td> <td></td> <td></td> </tr> <tr> <td></td> <td>Staklo keramika</td> <td></td> <td></td> </tr> <tr> <td></td> <td>Drvo</td> <td></td> <td></td> </tr> <tr> <td></td> <td>Spunak</td> <td></td> <td></td> </tr> <tr> <td></td> <td>Zemlja</td> <td></td> <td></td> </tr> </tbody> </table> | Legenda materijala | | | | | | | | Antracitni beton | | GRANITNA KERAMIKSKE PARČICE | | Keramika mlinarska vuna | | OSNAKA STOLARIJE | | KPS | | OSNAKA OGRADE | | Hidroizolaciona membrana | | | | Hidroizolacioni premaz | | | | Staklo keramika | | | | Drvo | | | | Spunak | | | | Zemlja | | | A.4.41 | 1 | Dnevna soba | 22,80 | 22,88 | Parquet | <table border="1"> <thead> <tr> <th colspan="2">Bruto površina potkrovlja 2</th> </tr> <tr> <th></th> <th>Površina (m²)</th> </tr> </thead> <tbody> <tr> <td>BRUTO</td> <td>2.868,67</td> </tr> </tbody> </table> | Bruto površina potkrovlja 2 | | | Površina (m ²) | BRUTO | 2.868,67 | 2 | Kupatilo | 3,68 | 8,36 | Granitna keramika | A.4.42 | 1 | Dnevna soba | 22,80 | 22,88 | Parquet | <table border="1"> <thead> <tr> <th colspan="7">Ostave</th> </tr> <tr> <th>Broj apartmana</th> <th>Broj prostorije</th> <th>Naime prostorije</th> <th>Površina (m²)</th> <th>Obim (m)</th> <th>Podna obloga</th> <th></th> </tr> </thead> <tbody> <tr> <td rowspan="5">Ostave</td> <td>06</td> <td>Ostava</td> <td>18,43</td> <td>13,38</td> <td>Granitna keramika</td> <td rowspan="5"> <table border="1"> <thead> <tr> <th colspan="7">Površine komunikacije - potkrovlje 2</th> </tr> <tr> <th>Broj apartmana</th> <th>Broj prostorije</th> <th>Naime prostorije</th> <th>Površina (m²)</th> <th>Obim (m)</th> <th>Podna obloga</th> <th></th> </tr> </thead> <tbody> <tr> <td rowspan="5">Komunikacije</td> <td>01</td> <td>hidrisk</td> <td>287,92</td> <td>354,31</td> <td>Isoson</td> <td rowspan="5"> <table border="1"> <thead> <tr> <th colspan="2">Bruto površina potkrovlja 2</th> </tr> <tr> <th></th> <th>Površina (m²)</th> </tr> </thead> <tbody> <tr> <td>BRUTO</td> <td>2.868,67</td> </tr> </tbody> </table> </td> </tr> <tr> <td>02</td> <td>Stepenište</td> <td>19,94</td> <td>21,08</td> <td>Granitna keramika</td> </tr> <tr> <td>03</td> <td>Stepenište</td> <td>19,71</td> <td>21,02</td> <td>Granitna keramika</td> </tr> <tr> <td>04</td> <td>Stepenište</td> <td>20,38</td> <td>22,62</td> <td>Granitna keramika</td> </tr> <tr> <td>05</td> <td>Stepenište</td> <td>27,60</td> <td>27,96</td> <td>Granitna keramika</td> </tr> <tr> <td></td> <td></td> <td></td> <td>42,40 m²</td> <td>56,03 m</td> <td></td> </tr> </tbody> </table> </td> </tr> <tr> <td>2</td> <td>Kupatilo</td> <td>3,68</td> <td>8,36</td> <td>Granitna keramika</td> </tr> <tr> <td rowspan="2">A.4.43</td> <td>1</td> <td>Dnevna soba</td> <td>26,94</td> <td>25,62</td> <td>Parquet</td> <td rowspan="2"> <table border="1"> <thead> <tr> <th colspan="7">Legenda materijala</th> </tr> </thead> <tbody> <tr> <td></td> <td>Antracitni beton</td> <td></td> <td>GRANITNA KERAMIKSKE PARČICE</td> </tr> <tr> <td></td> <td>Keramika mlinarska vuna</td> <td></td> <td>OSNAKA STOLARIJE</td> </tr> <tr> <td></td> <td>KPS</td> <td></td> <td>OSNAKA OGRADE</td>
</tr> <tr> <td></td> <td>Hidroizolaciona membrana</td> <td></td> <td></td> </tr> <tr> <td></td> <td>Hidroizolacioni premaz</td> <td></td> <td></td> </tr> <tr> <td></td> <td>Staklo keramika</td> <td></td> <td></td> </tr> <tr> <td></td> <td>Drvo</td> <td></td> <td></td> </tr> <tr> <td></td> <td>Spunak</td> <td></td> <td></td> </tr> <tr> <td></td> <td>Zemlja</td> <td></td> <td></td> </tr> </tbody> </table> </td> </tr> <tr> <td>2</td> <td>Kupatilo</td> <td>3,68</td> <td>8,36</td> <td>Granitna keramika</td> </tr> <tr> <td rowspan="2">A.4.44</td> <td>1</td> <td>Dnevna soba</td> <td>26,94</td> <td>25,62</td> <td>Parquet</td> <td rowspan="2"> <table border="1"> <thead> <tr> <th colspan="7">Ostave</th> </tr> <tr> <th>Broj apartmana</th> <th>Broj prostorije</th> <th>Naime prostorije</th> <th>Površina (m²)</th> <th>Obim (m)</th> <th>Podna obloga</th> <th></th> </tr> </thead> <tbody> <tr> <td rowspan="5">Ostave</td> <td>06</td> <td>Ostava</td> <td>18,43</td> <td>13,38</td> <td>Granitna keramika</td> <td rowspan="5"> <table border="1"> <thead> <tr> <th colspan="7">Površine komunikacije - potkrovlje 2</th> </tr> <tr> <th>Broj apartmana</th> <th>Broj prostorije</th> <th>Naime prostorije</th> <th>Površina (m²)</th> <th>Obim (m)</th> <th>Podna obloga</th> <th></th> </tr> </thead> <tbody> <tr> <td rowspan="5">Komunikacije</td> <td>01</td> <td>hidrisk</td> <td>287,92</td> <td>354,31</td> <td>Isoson</td> <td rowspan="5"> <table border="1"> <thead> <tr> <th colspan="2">Bruto površina potkrovlja 2</th> </tr> <tr> <th></th> <th>Površina (m²)</th> </tr> </thead> <tbody> <tr> <td>BRUTO</td> <td>2.868,67</td> </tr> </tbody> </table> </td> </tr> <tr> <td>02</td> <td>Stepenište</td> <td>19,94</td> <td>21,08</td> <td>Granitna keramika</td> </tr> <tr> <td>03</td> <td>Stepenište</td> <td>19,71</td> <td>21,02</td> <td>Granitna keramika</td> </tr> <tr> <td>04</td> <td>Stepenište</td> <td>20,38</td> <td>22,62</td> <td>Granitna keramika</td> </tr> <tr> <td>05</td> <td>Stepenište</td> <td>27,60</td> <td>27,96</td> <td>Granitna keramika</td> </tr> <tr> <td></td> <td></td> <td></td> <td>42,40 m²</td> <td>56,03 m</td> <td></td> </tr> </tbody> </table> </td> </tr> <tr> <td>2</td> <td>Kupatilo</td> <td>3,68</td> <td>8,36</td> <td>Granitna keramika</td> </tr> <tr> <td rowspan="2">A.4.45</td> <td>1</td> <td>Dnevna soba</td> <td>26,94</td> <td>25,62</td> <td>Parquet</td> <td rowspan="2"> <table border="1"> <thead> <tr> <th colspan="7">Legenda materijala</th> </tr> </thead> <tbody> <tr> <td></td> <td>Antracitni beton</td> <td></td> <td>GRANITNA KERAMIKSKE PARČICE</td> </tr> <tr> <td></td> <td>Keramika mlinarska vuna</td> <td></td> <td>OSNAKA STOLARIJE</td> </tr> <tr> <td></td> <td>KPS</td> <td></td> <td>OSNAKA OGRADE</td> </tr> <tr> <td></td> <td>Hidroizolaciona membrana</td> <td></td> <td></td> </tr> <tr> <td></td> <td>Hidroizolacioni premaz</td> <td></td> <td></td> </tr> <tr> <td></td> <td>Staklo keramika</td> <td></td> <td></td> </tr> <tr> <td></td> <td>Drvo</td> <td></td> <td></td> </tr> <tr> <td></td> <td>Spunak</td> <td></td> <td></td> </tr> <tr> <td></td> <td>Zemlja</td> <td></td> <td></td> </tr> </tbody> </table> </td> </tr> <tr> <td>2</td> <td>Kupatilo</td> <td>3,68</td> <td>8,36</td> <td>Granitna keramika</td> </tr> <tr> <td rowspan="2">A.4.46</td> <td>1</td> <td>Dnevna soba</td> <td>26,94</td> <td>25,62</td> <td>Parquet</td> <td rowspan="2"> <table border="1"> <thead> <tr> <th colspan="7">Ostave</th> </tr> <tr> <th>Broj apartmana</th> <th>Broj prostorije</th> <th>Naime prostorije</th> <th>Površina (m²)</th> <th>Obim (m)</th> <th>Podna obloga</th> <th></th> </tr> </thead> <tbody> <tr> <td rowspan="5">Ostave</td> <td>06</td> <td>Ostava</td> <td>18,43</td> <td>13,38</td> <td>Granitna keramika</td> <td rowspan="5"> <table border="1"> <thead> <tr> <th colspan="7">Površine komunikacije - potkrovlje 2</th> </tr> <tr> <th>Broj apartmana</th> <th>Broj prostorije</th> <th>Naime prostorije</th> <th>Površina (m²)</th> <th>Obim (m)</th> <th>Podna obloga</th> <th></th> </tr> </thead> <tbody> <tr> <td rowspan="5">Komunikacije</td> <td>01</td> <td>hidrisk</td> <td>287,92</td> <td>354,31</td> <td>Isoson</td> <td rowspan="5"> <table border="1"> <thead> <tr> <th colspan="2">Bruto površina potkrovlja 2</th> </tr> <tr> <th></th> <th>Površina (m²)</th> </tr> </thead> <tbody> <tr> <td>BRUTO</td> <td>2.868,67</td> </tr> </tbody> </table> </td> </tr> <tr> <td>02</td> <td>Stepenište</td> <td>19,94</td> <td>21,08</td> <td>Granitna keramika</td> </tr> <tr> <td>03</td> <td>Stepenište</td> <td>19,71</td> <td>21,02</td> <td>Granitna keramika</td> </tr> <tr> <td>04</td> <td>Stepenište</td> <td>20,38</td> <td>22,62</td> <td>Granitna keramika</td> </tr> <tr> <td>05</td> <td>Stepenište</td> <td>27,60</td> <td>27,96</td> <td>Granitna keramika</td> </tr> <tr> <td></td> <td></td> <td></td> <td>42,40 m²</td> <td>56,03 m</td> <td></td> </tr> </tbody> </table> </td> </tr> <tr> <td>2</td> <td>Kupatilo</td> <td>3,68</td> <td>8,36</td> <td>Granitna keramika</td> </tr> <tr> <td rowspan="2">A.4.47</td> <td>1</td> <td>Dnevna soba</td> <td>26,94</td> <td>25,62</td> <td>Parquet</td> <td rowspan="2"> <table border="1"> <thead> <tr> <th colspan="7">Legenda materijala</th> </tr> </thead> <tbody> <tr> <td></td> <td>Antracitni beton</td> <td></td> <td>GRANITNA KERAMIKSKE PARČICE</td> </tr> <tr> <td></td> <td>Keramika mlinarska vuna</td> <td></td> <td>OSNAKA STOLARIJE</td> </tr> <tr> <td></td> <td>KPS</td> <td></td> <td>OSNAKA OGRADE</td> </tr> <tr> <td></td> <td>Hidroizolaciona membrana</td> <td></td> <td></td> </tr> <tr> <td></td> <td>Hidroizolacioni premaz</td> <td></td> <td></td> </tr> <tr> <td></td> <td>Staklo keramika</td> <td></td> <td></td> </tr> <tr> <td></td> <td>Drvo</td> <td></td> <td></td> </tr> <tr> <td></td> <td>Spunak</td> <td></td> <td></td> </tr> <tr> <td></td> <td>Zemlja</td> <td></td> <td></td> </tr> </tbody> </table> </td> </tr> <tr> <td>2</td> <td>Kupatilo</td> <td>3,68</td> <td>8,36</td> <td>Granitna keramika</td> </tr> <tr> <td rowspan="2">A.4.48</td> <td>1</td> <td>Dnevna soba</td> <td>26,94</td> <td>25,62</td> <td>Parquet</td> <td rowspan="2"> <table border="1"> <thead> <tr> <th colspan="7">Ostave</th> </tr> <tr> <th>Broj apartmana</th> <th>Broj prostorije</th> <th>Naime prostorije</th> <th>Površina (m²)</th> <th>Obim (m)</th> <th>Podna obloga</th> <th></th> </tr> </thead> <tbody> <tr> <td rowspan="5">Ostave</td> <td>06</td> <td>Ostava</td> <td>18,43</td> <td>13,38</td> <td>Granitna keramika</td> <td rowspan="5"> <table border="1"> <thead> <tr> <th colspan="7">Površine komunikacije - potkro</th></tr></thead></table></td></tr></tbody></table></td></tr></tbody></table></td></tr></tbody></table></td></tr></tbody></table> | Ostave | | | | | | | Broj apartmana | Broj prostorije | Naime prostorije | Površina (m ²) | Obim (m) | Podna obloga | | Ostave | 06 | Ostava | 18,43 | 13,38 | Granitna keramika | <table border="1"> <thead> <tr> <th colspan="7">Površine komunikacije - potkrovlje 2</th> </tr> <tr> <th>Broj apartmana</th> <th>Broj prostorije</th> <th>Naime prostorije</th> <th>Površina (m²)</th> <th>Obim (m)</th> <th>Podna obloga</th> <th></th> </tr> </thead> <tbody> <tr> <td rowspan="5">Komunikacije</td> <td>01</td> <td>hidrisk</td> <td>287,92</td> <td>354,31</td> <td>Isoson</td> <td rowspan="5"> <table border="1"> <thead> <tr> <th colspan="2">Bruto površina potkrovlja 2</th> </tr> <tr> <th></th> <th>Površina (m²)</th> </tr> </thead> <tbody> <tr> <td>BRUTO</td> <td>2.868,67</td> </tr> </tbody> </table> </td> </tr> <tr> <td>02</td> <td>Stepenište</td> <td>19,94</td> <td>21,08</td> <td>Granitna keramika</td> </tr> <tr> <td>03</td> <td>Stepenište</td> <td>19,71</td> <td>21,02</td> <td>Granitna keramika</td> </tr> <tr> <td>04</td> <td>Stepenište</td> <td>20,38</td> <td>22,62</td> <td>Granitna keramika</td> </tr> <tr> <td>05</td> <td>Stepenište</td> <td>27,60</td> <td>27,96</td> <td>Granitna keramika</td> </tr> <tr> <td></td> <td></td> <td></td> <td>42,40 m²</td> <td>56,03 m</td> <td></td> </tr> </tbody> </table> | Površine komunikacije - potkrovlje 2 | | | | | | | Broj apartmana | Broj prostorije | Naime prostorije | Površina (m ²) | Obim (m) | Podna obloga | | Komunikacije | 01 | hidrisk | 287,92 | 354,31 | Isoson | <table border="1"> <thead> <tr> <th colspan="2">Bruto površina potkrovlja 2</th> </tr> <tr> <th></th> <th>Površina (m²)</th> </tr> </thead> <tbody> <tr> <td>BRUTO</td> <td>2.868,67</td> </tr> </tbody> </table> | Bruto površina potkrovlja 2 | | | Površina (m ²) | BRUTO | 2.868,67 | 02 | Stepenište | 19,94 | 21,08 | Granitna keramika | 03 | Stepenište | 19,71 | 21,02 | Granitna keramika
 | 04 | Stepenište | 20,38 | 22,62 | Granitna keramika | 05 | Stepenište | 27,60 | 27,96 | Granitna keramika | | | | 42,40 m² | 56,03 m | | 2 | Kupatilo | 3,68 | 8,36 | Granitna keramika | A.4.43 | 1 | Dnevna soba | 26,94 | 25,62 | Parquet | <table border="1"> <thead> <tr> <th colspan="7">Legenda materijala</th> </tr> </thead> <tbody> <tr> <td></td> <td>Antracitni beton</td> <td></td> <td>GRANITNA KERAMIKSKE PARČICE</td> </tr> <tr> <td></td> <td>Keramika mlinarska vuna</td> <td></td> <td>OSNAKA STOLARIJE</td> </tr> <tr> <td></td> <td>KPS</td> <td></td> <td>OSNAKA OGRADE</td> </tr> <tr> <td></td> <td>Hidroizolaciona membrana</td> <td></td> <td></td> </tr> <tr> <td></td> <td>Hidroizolacioni premaz</td> <td></td> <td></td> </tr> <tr> <td></td> <td>Staklo keramika</td> <td></td> <td></td> </tr> <tr> <td></td> <td>Drvo</td> <td></td> <td></td> </tr> <tr> <td></td> <td>Spunak</td> <td></td> <td></td> </tr> <tr> <td></td> <td>Zemlja</td> <td></td> <td></td> </tr> </tbody> </table> | Legenda materijala | | | | | | | | Antracitni beton | | GRANITNA KERAMIKSKE PARČICE | | Keramika mlinarska vuna | | OSNAKA STOLARIJE | | KPS | | OSNAKA OGRADE | | Hidroizolaciona membrana | | | | Hidroizolacioni premaz | | | | Staklo keramika | | | | Drvo | | | | Spunak | | | | Zemlja | | | 2 | Kupatilo | 3,68 | 8,36 | Granitna keramika | A.4.44 | 1 | Dnevna soba | 26,94 | 25,62 | Parquet | <table border="1"> <thead> <tr> <th colspan="7">Ostave</th> </tr> <tr> <th>Broj apartmana</th> <th>Broj prostorije</th> <th>Naime prostorije</th> <th>Površina (m²)</th> <th>Obim (m)</th> <th>Podna obloga</th> <th></th> </tr> </thead> <tbody> <tr> <td rowspan="5">Ostave</td> <td>06</td> <td>Ostava</td> <td>18,43</td> <td>13,38</td> <td>Granitna keramika</td> <td rowspan="5"> <table border="1"> <thead> <tr> <th colspan="7">Površine komunikacije - potkrovlje 2</th> </tr> <tr> <th>Broj apartmana</th> <th>Broj prostorije</th> <th>Naime prostorije</th> <th>Površina (m²)</th> <th>Obim (m)</th> <th>Podna obloga</th> <th></th> </tr> </thead> <tbody> <tr> <td rowspan="5">Komunikacije</td> <td>01</td> <td>hidrisk</td> <td>287,92</td> <td>354,31</td> <td>Isoson</td> <td rowspan="5"> <table border="1"> <thead> <tr> <th colspan="2">Bruto površina potkrovlja 2</th> </tr> <tr> <th></th> <th>Površina (m²)</th> </tr> </thead> <tbody> <tr> <td>BRUTO</td> <td>2.868,67</td> </tr> </tbody> </table> </td> </tr> <tr> <td>02</td> <td>Stepenište</td> <td>19,94</td> <td>21,08</td> <td>Granitna keramika</td> </tr> <tr> <td>03</td> <td>Stepenište</td> <td>19,71</td> <td>21,02</td> <td>Granitna keramika</td> </tr> <tr> <td>04</td> <td>Stepenište</td> <td>20,38</td> <td>22,62</td> <td>Granitna keramika</td> </tr> <tr> <td>05</td> <td>Stepenište</td> <td>27,60</td> <td>27,96</td> <td>Granitna keramika</td> </tr> <tr> <td></td> <td></td> <td></td> <td>42,40 m²</td> <td>56,03 m</td> <td></td> </tr> </tbody> </table> </td> </tr> <tr> <td>2</td> <td>Kupatilo</td> <td>3,68</td> <td>8,36</td> <td>Granitna keramika</td> </tr> <tr> <td rowspan="2">A.4.45</td> <td>1</td> <td>Dnevna soba</td> <td>26,94</td> <td>25,62</td> <td>Parquet</td> <td rowspan="2"> <table border="1"> <thead> <tr> <th colspan="7">Legenda materijala</th> </tr> </thead> <tbody> <tr> <td></td> <td>Antracitni beton</td> <td></td> <td>GRANITNA KERAMIKSKE PARČICE</td> </tr> <tr> <td></td> <td>Keramika mlinarska vuna</td> <td></td> <td>OSNAKA STOLARIJE</td> </tr> <tr> <td></td> <td>KPS</td> <td></td> <td>OSNAKA OGRADE</td> </tr> <tr> <td></td> <td>Hidroizolaciona membrana</td> <td></td> <td></td> </tr> <tr> <td></td> <td>Hidroizolacioni premaz</td> <td></td> <td></td> </tr> <tr> <td></td> <td>Staklo keramika</td> <td></td> <td></td> </tr> <tr> <td></td> <td>Drvo</td> <td></td> <td></td> </tr> <tr> <td></td> <td>Spunak</td> <td></td> <td></td> </tr> <tr> <td></td> <td>Zemlja</td> <td></td> <td></td> </tr> </tbody> </table> </td> </tr> <tr> <td>2</td> <td>Kupatilo</td> <td>3,68</td> <td>8,36</td> <td>Granitna keramika</td> </tr> <tr> <td rowspan="2">A.4.46</td> <td>1</td> <td>Dnevna soba</td> <td>26,94</td> <td>25,62</td> <td>Parquet</td> <td rowspan="2"> <table border="1"> <thead> <tr> <th colspan="7">Ostave</th> </tr> <tr> <th>Broj apartmana</th> <th>Broj prostorije</th> <th>Naime prostorije</th> <th>Površina (m²)</th> <th>Obim (m)</th> <th>Podna obloga</th> <th></th> </tr> </thead> <tbody> <tr> <td rowspan="5">Ostave</td> <td>06</td> <td>Ostava</td> <td>18,43</td> <td>13,38</td> <td>Granitna keramika</td> <td rowspan="5"> <table border="1"> <thead> <tr> <th colspan="7">Površine komunikacije - potkrovlje 2</th> </tr> <tr> <th>Broj apartmana</th> <th>Broj prostorije</th> <th>Naime prostorije</th> <th>Površina (m²)</th> <th>Obim (m)</th> <th>Podna obloga</th> <th></th> </tr> </thead> <tbody> <tr> <td rowspan="5">Komunikacije</td> <td>01</td> <td>hidrisk</td> <td>287,92</td> <td>354,31</td> <td>Isoson</td> <td rowspan="5"> <table border="1"> <thead> <tr> <th colspan="2">Bruto površina potkrovlja 2</th> </tr> <tr> <th></th> <th>Površina (m²)</th> </tr> </thead> <tbody> <tr> <td>BRUTO</td> <td>2.868,67</td> </tr> </tbody> </table> </td> </tr> <tr> <td>02</td> <td>Stepenište</td> <td>19,94</td> <td>21,08</td> <td>Granitna keramika</td> </tr> <tr> <td>03</td> <td>Stepenište</td> <td>19,71</td> <td>21,02</td> <td>Granitna keramika</td> </tr> <tr> <td>04</td> <td>Stepenište</td> <td>20,38</td> <td>22,62</td> <td>Granitna keramika</td> </tr> <tr> <td>05</td> <td>Stepenište</td> <td>27,60</td> <td>27,96</td> <td>Granitna keramika</td> </tr> <tr> <td></td> <td></td> <td></td> <td>42,40 m²</td> <td>56,03 m</td> <td></td> </tr> </tbody> </table> </td> </tr> <tr> <td>2</td> <td>Kupatilo</td> <td>3,68</td> <td>8,36</td> <td>Granitna keramika</td> </tr> <tr> <td rowspan="2">A.4.47</td> <td>1</td> <td>Dnevna soba</td> <td>26,94</td> <td>25,62</td> <td>Parquet</td> <td rowspan="2"> <table border="1"> <thead> <tr> <th colspan="7">Legenda materijala</th> </tr> </thead> <tbody> <tr> <td></td> <td>Antracitni beton</td> <td></td> <td>GRANITNA KERAMIKSKE PARČICE</td> </tr> <tr> <td></td> <td>Keramika mlinarska vuna</td> <td></td> <td>OSNAKA STOLARIJE</td> </tr> <tr> <td></td> <td>KPS</td> <td></td> <td>OSNAKA OGRADE</td> </tr> <tr> <td></td> <td>Hidroizolaciona membrana</td> <td></td> <td></td> </tr> <tr> <td></td> <td>Hidroizolacioni premaz</td> <td></td> <td></td> </tr> <tr> <td></td> <td>Staklo keramika</td> <td></td> <td></td> </tr> <tr> <td></td> <td>Drvo</td> <td></td> <td></td> </tr> <tr> <td></td> <td>Spunak</td> <td></td> <td></td> </tr> <tr> <td></td> <td>Zemlja</td> <td></td> <td></td> </tr> </tbody> </table> </td> </tr> <tr> <td>2</td> <td>Kupatilo</td> <td>3,68</td> <td>8,36</td> <td>Granitna keramika</td> </tr> <tr> <td rowspan="2">A.4.48</td> <td>1</td> <td>Dnevna soba</td> <td>26,94</td> <td>25,62</td> <td>Parquet</td> <td rowspan="2"> <table border="1"> <thead> <tr> <th colspan="7">Ostave</th> </tr> <tr> <th>Broj apartmana</th> <th>Broj prostorije</th> <th>Naime prostorije</th> <th>Površina (m²)</th> <th>Obim (m)</th> <th>Podna obloga</th> <th></th> </tr> </thead> <tbody> <tr> <td rowspan="5">Ostave</td> <td>06</td> <td>Ostava</td> <td>18,43</td> <td>13,38</td> <td>Granitna keramika</td> <td rowspan="5"> <table border="1"> <thead> <tr> <th colspan="7">Površine komunikacije - potkro</th></tr></thead></table></td></tr></tbody></table></td></tr></tbody></table></td></tr></tbody></table> | Ostave | | | | | | | Broj apartmana | Broj prostorije | Naime prostorije | Površina (m ²) | Obim (m) | Podna obloga | | Ostave | 06 | Ostava | 18,43 | 13,38 | Granitna keramika | <table border="1"> <thead> <tr> <th colspan="7">Površine komunikacije - potkrovlje 2</th> </tr> <tr> <th>Broj apartmana</th> <th>Broj prostorije</th> <th>Naime prostorije</th> <th>Površina (m²)</th> <th>Obim (m)</th> <th>Podna obloga</th> <th></th> </tr> </thead> <tbody> <tr> <td rowspan="5">Komunikacije</td> <td>01</td> <td>hidrisk</td> <td>287,92</td> <td>354,31</td> <td>Isoson</td> <td rowspan="5"> <table border="1"> <thead> <tr> <th colspan="2">Bruto površina potkrovlja 2</th> </tr> <tr> <th></th> <th>Površina (m²)</th> </tr> </thead> <tbody> <tr> <td>BRUTO</td> <td>2.868,67</td> </tr> </tbody> </table> </td> </tr> <tr> <td>02</td> <td>Stepenište</td> <td>19,94</td> <td>21,08</td> <td>Granitna keramika</td> </tr> <tr> <td>03</td> <td>Stepenište</td> <td>19,71</td> <td>21,02</td> <td>Granitna keramika</td> </tr> <tr> <td>04</td> <td>Stepenište</td> <td>20,38</td> <td>22,62</td> <td>Granitna keramika</td> </tr> <tr> <td>05</td> <td>Stepenište</td> <td>27,60</td> <td>27,96</td> <td>Granitna keramika</td> </tr> <tr> <td></td> <td></td> <td></td> <td>42,40 m²</td> <td>56,03 m</td> <td></td> </tr> </tbody> </table> | Površine komunikacije - potkrovlje 2 | | | | | | | Broj apartmana | Broj prostorije | Naime prostorije | Površina (m ²) | Obim (m) | Podna obloga | | Komunikacije | 01 | hidrisk | 287,92 | 354,31 | Isoson | <table border="1"> <thead> <tr> <th colspan="2">Bruto površina potkrovlja 2</th> </tr> <tr> <th></th> <th>Površina (m²)</th> </tr> </thead> <tbody> <tr> <td>BRUTO</td> <td>2.868,67</td> </tr> </tbody> </table> | Bruto površina potkrovlja 2 | | | Površina (m ²) | BRUTO | 2.868,67 | 02 | Stepenište | 19,94 | 21,08 | Granitna keramika | 03 | Stepenište | 19,71 | 21,02 | Granitna keramika | 04 | Stepenište | 20,38 | 22,62 | Granitna keramika | 05 | Stepenište | 27,60 | 27,96 | Granitna keramika | | | | 42,40 m² | 56,03 m | | 2 | Kupatilo |
3,68 | 8,36 | Granitna keramika | A.4.45 | 1 | Dnevna soba | 26,94 | 25,62 | Parquet | <table border="1"> <thead> <tr> <th colspan="7">Legenda materijala</th> </tr> </thead> <tbody> <tr> <td></td> <td>Antracitni beton</td> <td></td> <td>GRANITNA KERAMIKSKE PARČICE</td> </tr> <tr> <td></td> <td>Keramika mlinarska vuna</td> <td></td> <td>OSNAKA STOLARIJE</td> </tr> <tr> <td></td> <td>KPS</td> <td></td> <td>OSNAKA OGRADE</td> </tr> <tr> <td></td> <td>Hidroizolaciona membrana</td> <td></td> <td></td> </tr> <tr> <td></td> <td>Hidroizolacioni premaz</td> <td></td> <td></td> </tr> <tr> <td></td> <td>Staklo keramika</td> <td></td> <td></td> </tr> <tr> <td></td> <td>Drvo</td> <td></td> <td></td> </tr> <tr> <td></td> <td>Spunak</td> <td></td> <td></td> </tr> <tr> <td></td> <td>Zemlja</td> <td></td> <td></td> </tr> </tbody> </table> | Legenda materijala | | | | | | | | Antracitni beton | | GRANITNA KERAMIKSKE PARČICE | | Keramika mlinarska vuna | | OSNAKA STOLARIJE | | KPS | | OSNAKA OGRADE | | Hidroizolaciona membrana | | | | Hidroizolacioni premaz | | | | Staklo keramika | | | | Drvo | | | | Spunak | | | | Zemlja | | | 2 | Kupatilo | 3,68 | 8,36 | Granitna keramika | A.4.46 | 1 | Dnevna soba | 26,94 | 25,62 | Parquet | <table border="1"> <thead> <tr> <th colspan="7">Ostave</th> </tr> <tr> <th>Broj apartmana</th> <th>Broj prostorije</th> <th>Naime prostorije</th> <th>Površina (m²)</th> <th>Obim (m)</th> <th>Podna obloga</th> <th></th> </tr> </thead> <tbody> <tr> <td rowspan="5">Ostave</td> <td>06</td> <td>Ostava</td> <td>18,43</td> <td>13,38</td> <td>Granitna keramika</td> <td rowspan="5"> <table border="1"> <thead> <tr> <th colspan="7">Površine komunikacije - potkrovlje 2</th> </tr> <tr> <th>Broj apartmana</th> <th>Broj prostorije</th> <th>Naime prostorije</th> <th>Površina (m²)</th> <th>Obim (m)</th> <th>Podna obloga</th> <th></th> </tr> </thead> <tbody> <tr> <td rowspan="5">Komunikacije</td> <td>01</td> <td>hidrisk</td> <td>287,92</td> <td>354,31</td> <td>Isoson</td> <td rowspan="5"> <table border="1"> <thead> <tr> <th colspan="2">Bruto površina potkrovlja 2</th> </tr> <tr> <th></th> <th>Površina (m²)</th> </tr> </thead> <tbody> <tr> <td>BRUTO</td> <td>2.868,67</td> </tr> </tbody> </table> </td> </tr> <tr> <td>02</td> <td>Stepenište</td> <td>19,94</td> <td>21,08</td> <td>Granitna keramika</td> </tr> <tr> <td>03</td> <td>Stepenište</td> <td>19,71</td> <td>21,02</td> <td>Granitna keramika</td> </tr> <tr> <td>04</td> <td>Stepenište</td> <td>20,38</td> <td>22,62</td> <td>Granitna keramika</td> </tr> <tr> <td>05</td> <td>Stepenište</td> <td>27,60</td> <td>27,96</td> <td>Granitna keramika</td> </tr> <tr> <td></td> <td></td> <td></td> <td>42,40 m²</td> <td>56,03 m</td> <td></td> </tr> </tbody> </table> </td> </tr> <tr> <td>2</td> <td>Kupatilo</td> <td>3,68</td> <td>8,36</td> <td>Granitna keramika</td> </tr> <tr> <td rowspan="2">A.4.47</td> <td>1</td> <td>Dnevna soba</td> <td>26,94</td> <td>25,62</td> <td>Parquet</td> <td rowspan="2"> <table border="1"> <thead> <tr> <th colspan="7">Legenda materijala</th> </tr> </thead> <tbody> <tr> <td></td> <td>Antracitni beton</td> <td></td> <td>GRANITNA KERAMIKSKE PARČICE</td> </tr> <tr> <td></td> <td>Keramika mlinarska vuna</td> <td></td> <td>OSNAKA STOLARIJE</td> </tr> <tr> <td></td> <td>KPS</td> <td></td> <td>OSNAKA OGRADE</td> </tr> <tr> <td></td> <td>Hidroizolaciona membrana</td> <td></td> <td></td> </tr> <tr> <td></td> <td>Hidroizolacioni premaz</td> <td></td> <td></td> </tr> <tr> <td></td> <td>Staklo keramika</td> <td></td> <td></td> </tr> <tr> <td></td> <td>Drvo</td> <td></td> <td></td> </tr> <tr> <td></td> <td>Spunak</td> <td></td> <td></td> </tr> <tr> <td></td> <td>Zemlja</td> <td></td> <td></td> </tr> </tbody> </table> </td> </tr> <tr> <td>2</td> <td>Kupatilo</td> <td>3,68</td> <td>8,36</td> <td>Granitna keramika</td> </tr> <tr> <td rowspan="2">A.4.48</td> <td>1</td> <td>Dnevna soba</td> <td>26,94</td> <td>25,62</td> <td>Parquet</td> <td rowspan="2"> <table border="1"> <thead> <tr> <th colspan="7">Ostave</th> </tr> <tr> <th>Broj apartmana</th> <th>Broj prostorije</th> <th>Naime prostorije</th> <th>Površina (m²)</th> <th>Obim (m)</th> <th>Podna obloga</th> <th></th> </tr> </thead> <tbody> <tr> <td rowspan="5">Ostave</td> <td>06</td> <td>Ostava</td> <td>18,43</td> <td>13,38</td> <td>Granitna keramika</td> <td rowspan="5"> <table border="1"> <thead> <tr> <th colspan="7">Površine komunikacije - potkro</th></tr></thead></table></td></tr></tbody></table></td></tr></tbody></table> | Ostave | | | | | | | Broj apartmana | Broj prostorije | Naime prostorije | Površina (m ²) | Obim (m) | Podna obloga | | Ostave | 06 | Ostava | 18,43 | 13,38 | Granitna keramika | <table border="1"> <thead> <tr> <th colspan="7">Površine komunikacije - potkrovlje 2</th> </tr> <tr> <th>Broj apartmana</th> <th>Broj prostorije</th> <th>Naime prostorije</th> <th>Površina (m²)</th> <th>Obim (m)</th> <th>Podna obloga</th> <th></th> </tr> </thead> <tbody> <tr> <td rowspan="5">Komunikacije</td> <td>01</td> <td>hidrisk</td> <td>287,92</td> <td>354,31</td> <td>Isoson</td> <td rowspan="5"> <table border="1"> <thead> <tr> <th colspan="2">Bruto površina potkrovlja 2</th> </tr> <tr> <th></th> <th>Površina (m²)</th> </tr> </thead> <tbody> <tr> <td>BRUTO</td> <td>2.868,67</td> </tr> </tbody> </table> </td> </tr> <tr> <td>02</td> <td>Stepenište</td> <td>19,94</td> <td>21,08</td> <td>Granitna keramika</td> </tr> <tr> <td>03</td> <td>Stepenište</td> <td>19,71</td> <td>21,02</td> <td>Granitna keramika</td> </tr> <tr> <td>04</td> <td>Stepenište</td> <td>20,38</td> <td>22,62</td> <td>Granitna keramika</td> </tr> <tr> <td>05</td> <td>Stepenište</td> <td>27,60</td> <td>27,96</td> <td>Granitna keramika</td> </tr> <tr> <td></td> <td></td> <td></td> <td>42,40 m²</td> <td>56,03 m</td> <td></td> </tr> </tbody> </table> | Površine komunikacije - potkrovlje 2 | | | | | | | Broj apartmana | Broj prostorije | Naime prostorije | Površina (m ²) | Obim (m) | Podna obloga | | Komunikacije | 01 | hidrisk | 287,92 | 354,31 | Isoson | <table border="1"> <thead> <tr> <th colspan="2">Bruto površina potkrovlja 2</th> </tr> <tr> <th></th> <th>Površina (m²)</th> </tr> </thead> <tbody> <tr> <td>BRUTO</td> <td>2.868,67</td> </tr> </tbody> </table> | Bruto površina potkrovlja 2 | | | Površina (m ²) | BRUTO | 2.868,67 | 02 | Stepenište | 19,94 | 21,08 | Granitna keramika | 03 | Stepenište | 19,71 | 21,02 | Granitna keramika | 04 | Stepenište | 20,38 | 22,62 | Granitna keramika | 05 | Stepenište | 27,60 | 27,96 | Granitna keramika | | | | 42,40 m² | 56,03 m | | 2 | Kupatilo | 3,68 | 8,36 | Granitna keramika | A.4.47 | 1 | Dnevna soba | 26,94 | 25,62 | Parquet | <table border="1"> <thead> <tr> <th colspan="7">Legenda materijala</th> </tr> </thead> <tbody> <tr> <td></td> <td>Antracitni beton</td> <td></td> <td>GRANITNA KERAMIKSKE PARČICE</td> </tr> <tr> <td></td> <td>Keramika mlinarska vuna</td> <td></td> <td>OSNAKA STOLARIJE</td> </tr> <tr> <td></td> <td>KPS</td> <td></td> <td>OSNAKA OGRADE</td> </tr> <tr> <td></td> <td>Hidroizolaciona membrana</td> <td></td> <td></td> </tr> <tr> <td></td> <td>Hidroizolacioni premaz</td> <td></td> <td></td> </tr> <tr> <td></td> <td>Staklo keramika</td> <td></td> <td></td> </tr> <tr> <td></td> <td>Drvo</td> <td></td> <td></td> </tr> <tr> <td></td> <td>Spunak</td> <td></td> <td></td> </tr> <tr> <td></td> <td>Zemlja</td> <td></td> <td></td> </tr> </tbody> </table> | Legenda materijala | | | | | | | | Antracitni beton | | GRANITNA KERAMIKSKE PARČICE | | Keramika mlinarska vuna | | OSNAKA STOLARIJE | | KPS | | OSNAKA OGRADE | | Hidroizolaciona membrana | | | | Hidroizolacioni premaz | | | | Staklo keramika | | | | Drvo | | | | Spunak | | | | Zemlja | | | 2 | Kupatilo | 3,68 | 8,36 | Granitna keramika | A.4.48 | 1 | Dnevna soba | 26,94 | 25,62 | Parquet | <table border="1"> <thead> <tr> <th colspan="7">Ostave</th> </tr> <tr> <th>Broj apartmana</th> <th>Broj prostorije</th> <th>Naime prostorije</th> <th>Površina (m²)</th> <th>Obim (m)</th> <th>Podna obloga</th> <th></th> </tr> </thead> <tbody> <tr> <td rowspan="5">Ostave</td> <td>06</td> <td>Ostava</td> <td>18,43</td> <td>13,38</td> <td>Granitna keramika</td> <td rowspan="5"> <table border="1"> <thead> <tr> <th colspan="7">Površine komunikacije - potkro</th></tr></thead></table></td></tr></tbody></table> | Ostave | | | | | | | Broj apartmana | Broj prostorije | Naime prostorije | Površina (m ²) | Obim (m) | Podna obloga | | Ostave | 06 | Ostava | 18,43 | 13,38 | Granitna keramika | <table border="1"> <thead> <tr> <th colspan="7">Površine komunikacije - potkro</th></tr></thead></table> | Površine komunikacije - potkro | | | | | | |
| | Tehničke prostorije i ostave - potkrovlje 2 | | | | | | | | | | | | | | | | | | | | | | | | | | | | | | | | | | | | | | | | | | | | | | | | | | | | | | | | | | | | | | | | | | | | | | | | | | | | | | | | | | | | | | | | | | | | | | | | | | | | | | | | | | | | | | | | | | | | | | | | | | | | | | | | | | | | | | | | | | | | | | | | | | | | | | | | | | | | | | | | | | | | | | | | | | | | | | | | | | | | | | | | | | | | | | | | | | | | | | | | | | | | | | | | | | | | | | | | | | | | | | | | | | | | | | | | | | | | | | | | | | | | | | | | | | | | | | | | | | | | | | | | | | | | | | | | | | | | | | | | | | | | | | |
 | | | | | | | | | | | | | | | | | | | | | | | | | | | | | | | | | | | | | | | | | | | | | | | | | | | | | | | | | | | | | | | | | | | | | | | | | | | | | | | | | | | | | |
 | | | | | | | | | | | | | | | | | | | | | | | | | | | | | | | | | | | | | | | | | | | | | | | | | | | | | | | | | | | | | | | | | | | | | | | | | | | | | | | | | | | | | | | | | | | | | | | | | | | | | | | | | | | | | | | | | | | | | | | | | | | | | | | | | | | | | | | | | |
 | | | | | | | | | | | | | | | | | | | | | | | | | | | | | | | | | | | | | | | | | | | | | | | | | | | | | | | | | | | | | | | | | | | | | | | | | | | | | | | | | | | | | | | | | | | | | | | | | | | | | | | | | | | | | | | | | | | | | | | | | | | | | | | | | | | | | | | | | | | | |
 | | | | | | | | | | | | | | | | | | | | | | | | | | | | | | | | | | | | | | | | | |
 | | | | | | | | | | | | | | | | | | | | | | | | | | | | | | | | | | | | | | | | | | | | | | | | | | | | | | | | | | | | | | | | | | | | | | | | | | | | | | | | | | | | | | | | | | | | | | | | | | | | | | | | | | | | | | | | | | | | | | | | |
 | | | | | | | | | | | | | | | | | | | | | | | | | | | | | | | | | | | | | | | | | | | | | | | | | | | | | | | | | | | | | | | | | | | | | | | | | | | | | | | | | | | | | | | | | | | | | | | | | | | | | | | | | | | | | | | | | | | | | | | | | | | | | | | | | | | | | | | | | | | | | | | | | | | | | | | | | | | | | | | | | | | | | | | | | | | | | | | | | | | | | | | | | | | | | | | | | | | | | | | | | | | | | | | | | | | | | | | | | | | | | | | | | | | | | | | | | | | | | | | | | | | | | | | | | | | | | | | | | | | | | | | | | | | | | | | | | | | | | | | | | | | | | | | | |
| Broj apartmana | Broj prostorije | Naime prostorije | Površina (m ²) | Obim (m) | Podna obloga |
 | | | | | | | | | | | | | | | | | | | | | | | | | | | | | | | | | | | | | | | | | | | | | | | | | | | | | | | | | | | | | | | | | | | | | | | | | | | | | | | | | | | | | |
 | | | | | | | | | | | | | | | | | | | | | | | | | | | | | | | | | | | | | | | | | | | | | | | | | | | | | | | | | | | | | | | | | | | | | | | | | | | | | | | | | | | | | | | | | | | | | | | | | | | | | | | | | | | | | | | | | | | | | | | | | | | | | | | | | | | | | | | | | | |
 | | | | | | | | | | | | | | | | | | | | | | | | | | | | | | | | | | | | | | | | | | | | | | | | | | | | | | | | | | | | | | | | | | | | | | | | | | | | | | | | | | | | | | | | | | | | | | | | | | | | | | | | | | | | | | | | | | | | | | | | | | | | | | | | | | | | | | | | | | | |
 | | | | | | | | | | | | | | | | | | | | | | | | | | | | | | | | | | | | | | | | | |
 | | | | | | | | | | | | | | | | | | | | | | | | | | | | | | | | | | | | | | | | | | | | | | | | | | | | | | | | | | | | | | | | | | | | | | | | | | | | | | | | | | | | | | | | | | | | | | | | | | | | | | | | | | | | | | | | | | | | | | | | |
 | | | | | | | | | | | | | | | | | | | | | | | | | | | | | | | | | | | | | | | | | | | | | | | | | | | | | | | | | | | | | | | | | | | | | | | | | | | | | | | | | | | | | | | | | | | | | | | | | | | | | | | | | | | | | | | | | | | | | | | | | | | | | | | | | | | | | | | | | | | | | | | | | | | | | | | | | | | | | | | | | | | | | | | | | | | | | | | | | | | | | | | | | | | | | | | | | | | | | | | | | | | | | | | | | | | | | | | | | | | | | | | | | | | | | | | | | | | | | | | | | | | | | | | | | | | | | | | | | | | | | | | | | | | | | | | | | | | | | | | | | | | | | | | | |
| Ostave | 06 | Ostava | 18,43 | 13,38 | Granitna keramika | <table border="1"> <thead> <tr> <th colspan="7">Površine komunikacije - potkrovlje 2</th> </tr> <tr> <th>Broj apartmana</th> <th>Broj prostorije</th> <th>Naime prostorije</th> <th>Površina (m²)</th> <th>Obim (m)</th> <th>Podna obloga</th> <th></th> </tr> </thead> <tbody> <tr> <td rowspan="5">Komunikacije</td> <td>01</td> <td>hidrisk</td> <td>287,92</td> <td>354,31</td> <td>Isoson</td> <td rowspan="5"> <table border="1"> <thead> <tr> <th colspan="2">Bruto površina potkrovlja 2</th> </tr> <tr> <th></th> <th>Površina (m²)</th> </tr> </thead> <tbody> <tr> <td>BRUTO</td> <td>2.868,67</td> </tr> </tbody> </table> </td> </tr> <tr> <td>02</td> <td>Stepenište</td> <td>19,94</td> <td>21,08</td> <td>Granitna keramika</td> </tr> <tr> <td>03</td> <td>Stepenište</td> <td>19,71</td> <td>21,02</td> <td>Granitna keramika</td> </tr> <tr> <td>04</td> <td>Stepenište</td> <td>20,38</td> <td>22,62</td> <td>Granitna keramika</td> </tr> <tr> <td>05</td> <td>Stepenište</td> <td>27,60</td> <td>27,96</td> <td>Granitna keramika</td> </tr> <tr> <td></td> <td></td> <td></td> <td>42,40 m²</td> <td>56,03 m</td> <td></td> </tr> </tbody> </table>
 | Površine komunikacije - potkrovlje 2 | | | | | | | Broj apartmana | Broj prostorije | Naime prostorije | Površina (m ²) | Obim (m) | Podna obloga | | | Komunikacije | 01 | hidrisk | 287,92 | 354,31 | | Isoson | <table border="1"> <thead> <tr> <th colspan="2">Bruto površina potkrovlja 2</th> </tr> <tr> <th></th> <th>Površina (m²)</th> </tr> </thead> <tbody> <tr> <td>BRUTO</td> <td>2.868,67</td> </tr> </tbody> </table> | Bruto površina potkrovlja 2 | | | Površina (m ²) | BRUTO | 2.868,67 | 02 | Stepenište | 19,94 | 21,08 | Granitna keramika | 03 | | Stepenište | 19,71 | 21,02 | Granitna keramika | 04 | | Stepenište | 20,38 | 22,62 | Granitna keramika | 05 | Stepenište | 27,60 | 27,96 | Granitna keramika | | | | 42,40 m² | 56,03 m | | | | | | | | | | | | | | | | | | | | | | | | | | | | | | | | | | | | | | | | | | | | | | | | | | | | | | | | | | | | | | | | | | | | | | | | | | | | | | | | | | | | | | | | | | | | | | | | | | | | | | | | | | | | | | | | | | | | | | | | | | | | | | | | | | | | | | | | | | | | | | | | | | | | | | | | | | | | | | | | | | | | | | | | | | | | | | | | | | | | | | | | | | | | | | | | | | | | | | | | | | | | | | | | | | | | | | | | | | | | | | | | | | | | | | | | |
 | | | | | | | | | | | | | | | | | | | | | | | | | | | | | | | | | | | | | | | | | | | | | | | | | | | | | | | | | | | | | | | | | | | | | | | | | | | | | | | | | | | | | | | | | | | | | | | | | | | | | | | | | | | | | | | | | | | | | | | | | | | | | | | | | | | | | | | | | | | | |
 | | | | | | | | | | | | | | | | | | | | | | | | | | | | | | | | | | | | | | | | | | | | | | | | | | | | | | | | | | | | | | | | | | | | | | | | | | | | | | | | | | | | | | | | | | | | | | | | | | | | | | | | | | | | | | | | | | | | | | | | | | | | | | | | | | | | | | | | | |
 | | | | | | | | | | | | | | | | | | | | | | | | | | | | | | | | | | | | | | | | | | | |
 | | | | | | | | | | | | | | | | | | | | | | | | | | | | | | | | | | | | | | | | | | | | | | | | | | | | | | | | | | | | | | | | | | | | | | | | | | | | | | | | | | | | | | | | | | | | | | | | | | | | | | | | | | | | | | | | | | | | | | | | | | | | | | |
 | | | | | | | | | | | | | | | | | | | | | | | | | | | | | | | | | | | | | | | | | | | | | | | | | | | | | | | | | | | | | | | | | | | | | | | | | | | | | | | | | | | | | | | | | | | | | | | | | | | | | | | | | | | | | | | | | | | | | | | | | | | | | | | | | | | | | | | | | | | | | | | | | | | | | | | | | | | | | | | | | | | | | | | | | | | | | | | | | | | | | | | | | | | | | | | | | | | | | | | | | | | | | | | | | | | | | | | | | | | | | | | | | | | | | | | | | | | | | | | | | | | | | | | | | | | | | | | | | | | | | | | | | | | | | | | | | | | | | | | |
| | Površine komunikacije - potkrovlje 2 | | | | |
 | | | | | | | | | | | | | | | | | | | | | | | | | | | | | | | | | | | | | | | | | | | | | | | | | | | | | | | | | | | | | | | | | | | | | | | | | | | | | | | | | | | | | |
 | | | | | | | | | | | | | | | | | | | | | | | | | | | | | | | | | | | | | | | | | | | | | | | | | | | | | | | | | | | | | | | | | | | | | | | | | | | | | | | | | | | | | | | | | | | | | | | | | | | | | | | | | | | | | | | | | | | | | | | | | | | | | | | | | | | | | | | | | |
 | | | | | | | | | | | | | | | | | | | | | | | | | | | | | | | | | | | | | | | | | | | | | | | | | | | | | | | | | | | | | | | | | | | | | | | | | | | | | | | | | | | | | | | | | | | | | | | | | | | | | | | | | | | | | | | | | | | | | | | | | | | | | | | | | | | | | | | | | | | | |
 | | | | | | | | | | | | | | | | | | | | | | | | | | | | | | | | | | | | | | | | | |
 | | | | | | | | | | | | | | | | | | | | | | | | | | | | | | | | | | | | | | | | | | | | | | | | | | | | | | | | | | | | | | | | | | | | | | | | | | | | | | | | | | | | | | | | | | | | | | | | | | | | | | | | | | | | | | | | | | | | | | | | |
 | | | | | | | | | | | | | | | | | | | | | | | | | | | | | | | | | | | | | | | | | | | | | | | | | | | | | | | | | | | | | | | | | | | | | | | | | | | | | | | | | | | | | | | | | | | | | | | | | | | | | | | | | | | | | | | | | | | | | | | | | | | | | | | | | | | | | | | | | | | | | | | | | | | | | | | | | | | | | | | | | | | | | | | | | | | | | | | | | | | | | | | | | | | | | | | | | | | | | | | | | | | | | | | | | | | | | | | | | | | | | | | | | | | | | | | | | | | | | | | | | | | | | | | | | | | | | | | | | | | | | | | | | | | | | | | | | | | | | | | | | | | | | | | | |
| | Broj apartmana | Broj prostorije | Naime prostorije | Površina (m ²) | Obim (m) |
 | Podna obloga | | | | | | | | | | | | | | | | | | | | | | | | | | | | | | | | | | | | | | | | | | | | | | | | | | | | | | | | | | | | | | | | | | | | | | | | | | | | | | | | | | | | |
 | | | | | | | | | | | | | | | | | | | | | | | | | | | | | | | | | | | | | | | | | | | | | | | | | | | | | | | | | | | | | | | | | | | | | | | | | | | | | | | | | | | | | | | | | | | | | | | | | | | | | | | | | | | | | | | | | | | | | | | | | | | | | | | | | | | | | | | | | | |
 | | | | | | | | | | | | | | | | | | | | | | | | | | | | | | | | | | | | | | | | | | | | | | | | | | | | | | | | | | | | | | | | | | | | | | | | | | | | | | | | | | | | | | | | | | | | | | | | | | | | | | | | | | | | | | | | | | | | | | | | | | | | | | | | | | | | | | | | | | | |
 | | | | | | | | | | | | | | | | | | | | | | | | | | | | | | | | | | | | | | | | | |
 | | | | | | | | | | | | | | | | | | | | | | | | | | | | | | | | | | | | | | | | | | | | | | | | | | | | | | | | | | | | | | | | | | | | | | | | | | | | | | | | | | | | | | | | | | | | | | | | | | | | | | | | | | | | | | | | | | | | | | | | |
 | | | | | | | | | | | | | | | | | | | | | | | | | | | | | | | | | | | | | | | | | | | | | | | | | | | | | | | | | | | | | | | | | | | | | | | | | | | | | | | | | | | | | | | | | | | | | | | | | | | | | | | | | | | | | | | | | | | | | | | | | | | | | | | | | | | | | | | | | | | | | | | | | | | | | | | | | | | | | | | | | | | | | | | | | | | | | | | | | | | | | | | | | | | | | | | | | | | | | | | | | | | | | | | | | | | | | | | | | | | | | | | | | | | | | | | | | | | | | | | | | | | | | | | | | | | | | | | | | | | | | | | | | | | | | | | | | | | | | | | | | | | | | | | | |
| | Komunikacije | 01 | hidrisk | 287,92 | 354,31 |
 | Isoson | <table border="1"> <thead> <tr> <th colspan="2">Bruto površina potkrovlja 2</th> </tr> <tr> <th></th> <th>Površina (m²)</th> </tr> </thead> <tbody> <tr> <td>BRUTO</td> <td>2.868,67</td> </tr> </tbody> </table> | Bruto površina potkrovlja 2 | | | Površina (m ²) | BRUTO | 2.868,67 | | | | | | | | | | | | | | | | | | | | | | | | | | | | | | | | | | | | | | | | | | | | | | | | | | | | | | | | | | | | | | | | | | | | | | | | | | | | | |
 | | | | | | | | | | | | | | | | | | | | | | | | | | | | | | | | | | | | | | | | | | | | | | | | | | | | | | | | | | | | | | | | | | | | | | | | | | | | | | | | | | | | | | | | | | | | | | | | | | | | | | | | | | | | | | | | | | | | | | | | | | | | | | | | | | | | | | | | | | | |
| | | | | | | | | | | | | | | | | | | | | | | | | | | | | | | | | | | | | | | | | | | | | | | | | | | | | | | | | | | | | | | | | | | | | | | | | | | | | | | | | | | | | | | | | | | | | | | | | | | | | | | | | | | | | | | | | | | | | | | | | | | | | | | | | | | | | | | | | | |
 | | | | | | | | | | | | | | | | | | | | | | | | | | | | | | | | | | | | | | | | | |
 | | | | | | | | | | | | | | | | | | | | | | | | | | | | | | | | | | | | | | | | | | | | | | | | | | | | | | | | | | | | | | | | | | | | | | | | | | | | | | | | | | | | | | | | | | | | | | | | | | | | | | | | | | | | | | | | | | | | | | | | | |
 | | | | | | | | | | | | | | | | | | | | | | | | | | | | | | | | | | | | | | | | | | | | | | | | | | | | | | | | | | | | | | | | | | | | | | | | | | | | | | | | | | | | | | | | | | | | | | | | | | | | | | | | | | | | | | | | | | | | | | | | | | | | | | | | | | | | | | | | | | | | | | | | | | | | | | | | | | | | | | | | | | | | | | | | | | | | | | | | | | | | | | | | | | | | | | | | | | | | | | | | | | | | | | | | | | | | | | | | | | | | | | | | | | | | | | | | | | | | | | | | | | | | | | | | | | | | | | | | | | | | | | | | | | | | | | | | | | | | | | | | | | | | | | | |
| | | Bruto površina potkrovlja 2 | | | |
 | | | | | | | | | | | | | | | | | | | | | | | | | | | | | | | | | | | | | | | | | | | | | | | | | | | | | | | | | | | | | | | | | | | | | | | | | | | | | | | | | | | | | |
 | | | | | | | | | | | | | | | | | | | | | | | | | | | | | | | | | | | | | | | | | | | | | | | | | | | | | | | | | | | | | | | | | | | | | | | | | | | | | | | | | | | | | | | | | | | | | | | | | | | | | | | | | | | | | | | | | | | | | | | | | | | | | | | | | | | | | | | | | |
 | | | | | | | | | | | | | | | | | | | | | | | | | | | | | | | | | | | | | | | | | | | | | | | | | | | | | | | | | | | | | | | | | | | | | | | | | | | | | | | | | | | | | | | | | | | | | | | | | | | | | | | | | | | | | | | | | | | | | | | | | | | | | | | | | | | | | | | | | | | | |
 | | | | | | | | | | | | | | | | | | | | | | | | | | | | | | | | | | | | | | | | | |
 | | | | | | | | | | | | | | | | | | | | | | | | | | | | | | | | | | | | | | | | | | | | | | | | | | | | | | | | | | | | | | | | | | | | | | | | | | | | | | | | | | | | | | | | | | | | | | | | | | | | | | | | | | | | | | | | | | | | | | | | |
 | | | | | | | | | | | | | | | | | | | | | | | | | | | | | | | | | | | | | | | | | | | | | | | | | | | | | | | | | | | | | | | | | | | | | | | | | | | | | | | | | | | | | | | | | | | | | | | | | | | | | | | | | | | | | | | | | | | | | | | | | | | | | | | | | | | | | | | | | | | | | | | | | | | | | | | | | | | | | | | | | | | | | | | | | | | | | | | | | | | | | | | | | | | | | | | | | | | | | | | | | | | | | | | | | | | | | | | | | | | | | | | | | | | | | | | | | | | | | | | | | | | | | | | | | | | | | | | | | | | | | | | | | | | | | | | | | | | | | | | | | | | | | | | | |
| | | Površina (m ²) | | | |
 | | | | | | | | | | | | | | | | | | | | | | | | | | | | | | | | | | | | | | | | | | | | | | | | | | | | | | | | | | | | | | | | | | | | | | | | | | | | | | | | | | | | | |
 | | | | | | | | | | | | | | | | | | | | | | | | | | | | | | | | | | | | | | | | | | | | | | | | | | | | | | | | | | | | | | | | | | | | | | | | | | | | | | | | | | | | | | | | | | | | | | | | | | | | | | | | | | | | | | | | | | | | | | | | | | | | | | | | | | | | | | | | | | |
 | | | | | | | | | | | | | | | | | | | | | | | | | | | | | | | | | | | | | | | | | | | | | | | | | | | | | | | | | | | | | | | | | | | | | | | | | | | | | | | | | | | | | | | | | | | | | | | | | | | | | | | | | | | | | | | | | | | | | | | | | | | | | | | | | | | | | | | | | | | |
 | | | | | | | | | | | | | | | | | | | | | | | | | | | | | | | | | | | | | | | | | |
 | | | | | | | | | | | | | | | | | | | | | | | | | | | | | | | | | | | | | | | | | | | | | | | | | | | | | | | | | | | | | | | | | | | | | | | | | | | | | | | | | | | | | | | | | | | | | | | | | | | | | | | | | | | | | | | | | | | | | | | | |
 | | | | | | | | | | | | | | | | | | | | | | | | | | | | | | | | | | | | | | | | | | | | | | | | | | | | | | | | | | | | | | | | | | | | | | | | | | | | | | | | | | | | | | | | | | | | | | | | | | | | | | | | | | | | | | | | | | | | | | | | | | | | | | | | | | | | | | | | | | | | | | | | | | | | | | | | | | | | | | | | | | | | | | | | | | | | | | | | | | | | | | | | | | | | | | | | | | | | | | | | | | | | | | | | | | | | | | | | | | | | | | | | | | | | | | | | | | | | | | | | | | | | | | | | | | | | | | | | | | | | | | | | | | | | | | | | | | | | | | | | | | | | | | | | |
| BRUTO | | 2.868,67 | | | |
 | | | | | | | | | | | | | | | | | | | | | | | | | | | | | | | | | | | | | | | | | | | | | | | | | | | | | | | | | | | | | | | | | | | | | | | | | | | | | | | | | | | | | |
 | | | | | | | | | | | | | | | | | | | | | | | | | | | | | | | | | | | | | | | | | | | | | | | | | | | | | | | | | | | | | | | | | | | | | | | | | | | | | | | | | | | | | | | | | | | | | | | | | | | | | | | | | | | | | | | | | | | | | | | | | | | | | | | | | | | | | | | | | |
 | | | | | | | | | | | | | | | | | | | | | | | | | | | | | | | | | | | | | | | | | | | | | | | | | | | | | | | | | | | | | | | | | | | | | | | | | | | | | | | | | | | | | | | | | | | | | | | | | | | | | | | | | | | | | | | | | | | | | | | | | | | | | | | | | | | | | | | | | | | | |
 | | | | | | | | | | | | | | | | | | | | | | | | | | | | | | | | | | | | | | | | | |
 | | | | | | | | | | | | | | | | | | | | | | | | | | | | | | | | | | | | | | | | | | | | | | | | | | | | | | | | | | | | | | | | | | | | | | | | | | | | | | | | | | | | | | | | | | | | | | | | | | | | | | | | | | | | | | | | | | | | | | | | |
 | | | | | | | | | | | | | | | | | | | | | | | | | | | | | | | | | | | | | | | | | | | | | | | | | | | | | | | | | | | | | | | | | | | | | | | | | | | | | | | | | | | | | | | | | | | | | | | | | | | | | | | | | | | | | | | | | | | | | | | | | | | | | | | | | | | | | | | | | | | | | | | | | | | | | | | | | | | | | | | | | | | | | | | | | | | | | | | | | | | | | | | | | | | | | | | | | | | | | | | | | | | | | | | | | | | | | | | | | | | | | | | | | | | | | | | | | | | | | | | | | | | | | | | | | | | | | | | | | | | | | | | | | | | | | | | | | | | | | | | | | | | | | | | | |
| 02 | | Stepenište | 19,94 | 21,08 | Granitna keramika |
 | | | | | | | | | | | | | | | | | | | | | | | | | | | | | | | | | | | | | | | | | | | | | | | | | | | | | | | | | | | | | | | | | | | | | | | | | | | | | | | | | | | | | |
 | | | | | | | | | | | | | | | | | | | | | | | | | | | | | | | | | | | | | | | | | | | | | | | | | | | | | | | | | | | | | | | | | | | | | | | | | | | | | | | | | | | | | | | | | | | | | | | | | | | | | | | | | | | | | | | | | | | | | | | | | | | | | | | | | | | | | | | | | |
 | | | | | | | | | | | | | | | | | | | | | | | | | | | | | | | | | | | | | | | | | | | | | | | | | | | | | | | | | | | | | | | | | | | | | | | | | | | | | | | | | | | | | | | | | | | | | | | | | | | | | | | | | | | | | | | | | | | | | | | | | | | | | | | | | | | | | | | | | | | | |
 | | | | | | | | | | | | | | | | | | | | | | | | | | | | | | | | | | | | | | | | | |
 | | | | | | | | | | | | | | | | | | | | | | | | | | | | | | | | | | | | | | | | | | | | | | | | | | | | | | | | | | | | | | | | | | | | | | | | | | | | | | | | | | | | | | | | | | | | | | | | | | | | | | | | | | | | | | | | | | | | | | | | |
 | | | | | | | | | | | | | | | | | | | | | | | | | | | | | | | | | | | | | | | | | | | | | | | | | | | | | | | | | | | | | | | | | | | | | | | | | | | | | | | | | | | | | | | | | | | | | | | | | | | | | | | | | | | | | | | | | | | | | | | | | | | | | | | | | | | | | | | | | | | | | | | | | | | | | | | | | | | | | | | | | | | | | | | | | | | | | | | | | | | | | | | | | | | | | | | | | | | | | | | | | | | | | | | | | | | | | | | | | | | | | | | | | | | | | | | | | | | | | | | | | | | | | | | | | | | | | | | | | | | | | | | | | | | | | | | | | | | | | | | | | | | | | | | | |
| 03 | Stepenište | 19,71 | 21,02 | Granitna keramika | |
 | | | | | | | | | | | | | | | | | | | | | | | | | | | | | | | | | | | | | | | | | | | | | | | | | | | | | | | | | | | | | | | | | | | | | | | | | | | | | | | | | | | | | |
 | | | | | | | | | | | | | | | | | | | | | | | | | | | | | | | | | | | | | | | | | | | | | | | | | | | | | | | | | | | | | | | | | | | | | | | | | | | | | | | | | | | | | | | | | | | | | | | | | | | | | | | | | | | | | | | | | | | | | | | | | | | | | | | | | | | | | | | | | |
 | | | | | | | | | | | | | | | | | | | | | | | | | | | | | | | | | | | | | | | | | | | | | | | | | | | | | | | | | | | | | | | | | | | | | | | | | | | | | | | | | | | | | | | | | | | | | | | | | | | | | | | | | | | | | | | | | | | | | | | | | | | | | | | | | | | | | | | | | | | | |
 | | | | | | | | | | | | | | | | | | | | | | | | | | | | | | | | | | | | | | | | | |
 | | | | | | | | | | | | | | | | | | | | | | | | | | | | | | | | | | | | | | | | | | | | | | | | | | | | | | | | | | | | | | | | | | | | | | | | | | | | | | | | | | | | | | | | | | | | | | | | | | | | | | | | | | | | | | | | | | | | | | | | |
 | | | | | | | | | | | | | | | | | | | | | | | | | | | | | | | | | | | | | | | | | | | | | | | | | | | | | | | | | | | | | | | | | | | | | | | | | | | | | | | | | | | | | | | | | | | | | | | | | | | | | | | | | | | | | | | | | | | | | | | | | | | | | | | | | | | | | | | | | | | | | | | | | | | | | | | | | | | | | | | | | | | | | | | | | | | | | | | | | | | | | | | | | | | | | | | | | | | | | | | | | | | | | | | | | | | | | | | | | | | | | | | | | | | | | | | | | | | | | | | | | | | | | | | | | | | | | | | | | | | | | | | | | | | | | | | | | | | | | | | | | | | | | | | | |
| 04 | Stepenište | 20,38 | 22,62 | Granitna keramika | |
 | | | | | | | | | | | | | | | | | | | | | | | | | | | | | | | | | | | | | | | | | | | | | | | | | | | | | | | | | | | | | | | | | | | | | | | | | | | | | | | | | | | | | |
 | | | | | | | | | | | | | | | | | | | | | | | | | | | | | | | | | | | | | | | | | | | | | | | | | | | | | | | | | | | | | | | | | | | | | | | | | | | | | | | | | | | | | | | | | | | | | | | | | | | | | | | | | | | | | | | | | | | | | | | | | | | | | | | | | | | | | | | | | |
 | | | | | | | | | | | | | | | | | | | | | | | | | | | | | | | | | | | | | | | | | | | | | | | | | | | | | | | | | | | | | | | | | | | | | | | | | | | | | | | | | | | | | | | | | | | | | | | | | | | | | | | | | | | | | | | | | | | | | | | | | | | | | | | | | | | | | | | | | | | | |
 | | | | | | | | | | | | | | | | | | | | | | | | | | | | | | | | | | | | | | | | | |
 | | | | | | | | | | | | | | | | | | | | | | | | | | | | | | | | | | | | | | | | | | | | | | | | | | | | | | | | | | | | | | | | | | | | | | | | | | | | | | | | | | | | | | | | | | | | | | | | | | | | | | | | | | | | | | | | | | | | | | | | |
 | | | | | | | | | | | | | | | | | | | | | | | | | | | | | | | | | | | | | | | | | | | | | | | | | | | | | | | | | | | | | | | | | | | | | | | | | | | | | | | | | | | | | | | | | | | | | | | | | | | | | | | | | | | | | | | | | | | | | | | | | | | | | | | | | | | | | | | | | | | | | | | | | | | | | | | | | | | | | | | | | | | | | | | | | | | | | | | | | | | | | | | | | | | | | | | | | | | | | | | | | | | | | | | | | | | | | | | | | | | | | | | | | | | | | | | | | | | | | | | | | | | | | | | | | | | | | | | | | | | | | | | | | | | | | | | | | | | | | | | | | | | | | | | | |
| 05 | Stepenište | 27,60 | 27,96 | Granitna keramika | |
 | | | | | | | | | | | | | | | | | | | | | | | | | | | | | | | | | | | | | | | | | | | | | | | | | | | | | | | | | | | | | | | | | | | | | | | | | | | | | | | | | | | | | |
 | | | | | | | | | | | | | | | | | | | | | | | | | | | | | | | | | | | | | | | | | | | | | | | | | | | | | | | | | | | | | | | | | | | | | | | | | | | | | | | | | | | | | | | | | | | | | | | | | | | | | | | | | | | | | | | | | | | | | | | | | | | | | | | | | | | | | | | | | |
 | | | | | | | | | | | | | | | | | | | | | | | | | | | | | | | | | | | | | | | | | | | | | | | | | | | | | | | | | | | | | | | | | | | | | | | | | | | | | | | | | | | | | | | | | | | | | | | | | | | | | | | | | | | | | | | | | | | | | | | | | | | | | | | | | | | | | | | | | | | | |
 | | | | | | | | | | | | | | | | | | | | | | | | | | | | | | | | | | | | | | | | | |
 | | | | | | | | | | | | | | | | | | | | | | | | | | | | | | | | | | | | | | | | | | | | | | | | | | | | | | | | | | | | | | | | | | | | | | | | | | | | | | | | | | | | | | | | | | | | | | | | | | | | | | | | | | | | | | | | | | | | | | | | |
 | | | | | | | | | | | | | | | | | | | | | | | | | | | | | | | | | | | | | | | | | | | | | | | | | | | | | | | | | | | | | | | | | | | | | | | | | | | | | | | | | | | | | | | | | | | | | | | | | | | | | | | | | | | | | | | | | | | | | | | | | | | | | | | | | | | | | | | | | | | | | | | | | | | | | | | | | | | | | | | | | | | | | | | | | | | | | | | | | | | | | | | | | | | | | | | | | | | | | | | | | | | | | | | | | | | | | | | | | | | | | | | | | | | | | | | | | | | | | | | | | | | | | | | | | | | | | | | | | | | | | | | | | | | | | | | | | | | | | | | | | | | | | | | | |
| | | | 42,40 m² | 56,03 m | |
 | | | | | | | | | | | | | | | | | | | | | | | | | | | | | | | | | | | | | | | | | | | | | | | | | | | | | | | | | | | | | | | | | | | | | | | | | | | | | | | | | | | | | |
 | | | | | | | | | | | | | | | | | | | | | | | | | | | | | | | | | | | | | | | | | | | | | | | | | | | | | | | | | | | | | | | | | | | | | | | | | | | | | | | | | | | | | | | | | | | | | | | | | | | | | | | | | | | | | | | | | | | | | | | | | | | | | | | | | | | | | | | | | | |
 | | | | | | | | | | | | | | | | | | | | | | | | | | | | | | | | | | | | | | | | | | | | | | | | | | | | | | | | | | | | | | | | | | | | | | | | | | | | | | | | | | | | | | | | | | | | | | | | | | | | | | | | | | | | | | | | | | | | | | | | | | | | | | | | | | | | | | | | | | | |
 | | | | | | | | | | | | | | | | | | | | | | | | | | | | | | | | | | | | | | | | | |
 | | | | | | | | | | | | | | | | | | | | | | | | | | | | | | | | | | | | | | | | | | | | | | | | | | | | | | | | | | | | | | | | | | | | | | | | | | | | | | | | | | | | | | | | | | | | | | | | | | | | | | | | | | | | | | | | | | | | | | | | |
 | | | | | | | | | | | | | | | | | | | | | | | | | | | | | | | | | | | | | | | | | | | | | | | | | | | | | | | | | | | | | | | | | | | | | | | | | | | | | | | | | | | | | | | | | | | | | | | | | | | | | | | | | | | | | | | | | | | | | | | | | | | | | | | | | | | | | | | | | | | | | | | | | | | | | | | | | | | | | | | | | | | | | | | | | | | | | | | | | | | | | | | | | | | | | | | | | | | | | | | | | | | | | | | | | | | | | | | | | | | | | | | | | | | | | | | | | | | | | | | | | | | | | | | | | | | | | | | | | | | | | | | | | | | | | | | | | | | | | | | | | | | | | | | | |
| A.4.22 | 1 | Dnevna soba | 25,91 | 25,62 | Parquet | A.4.25
 | | | | | | | | | | | | | | | | | | | | | | | | | | | | | | | | | | | | | | | | | | | | | | | | | | | | | | | | | | | | | | | | | | | | | | | | | | | | | | | | | | | | | | | | | | | | | | | | | | | | | | | | | | | | | | | | | | | | | | | | | | | | | | | | | | | | | | | | | | | | | | | | | | | | | | | | | | | | | | | | | | | | | | | | | | | | | | | | | | | | | | | | | | | | | | | | | | | | | | | | | | | | | | | | | | | | | | | | | | | | | | | | | | | | | | | | | | | | | | | | | | | | | | | | | | | | | | | | | | | | | | | | | | | | | | | | | | | | | | | | | | | | | | | | |
 | | | | | | | | | | | | | | | | | | | | | | | | | | | | | | | | | | | | | | | | | | | | | | | | | | | | | | | | | | | | | | | | | | | | | | | | | | | | | | | | | | | | | | | | | | | | | | | | | | | | | | | | | | | | | | | | | | | | | | | | | | | | | | | | | | | | | | | | | |
 | | | | | | | | | | | | | | | | | | | | | | | | | | | | | | | | | | | | | | | | | | | | | | | | | | | | | | | | | | | | | | | | | | | | | | | | | | | | | | | | | | | | | | | | | | | | | | | | | | | | | | | | | | | | | | | | | | | | | | | | | | | | | | | | | | | | | | | | | | | | |
 | | | | | | | | | | | | | | | | | | | | | | | | | | | | | | | | | | | | | | | | | |
 | | | | | | | | | | | | | | | | | | | | | | | | | | | | | | | | | | | | | | | | | | | | | | | | | | | | | | | | | | | | | | | | | | | | | | | | | | | | | | | | | | | | | | | | | | | | | | | | | | | | | | | | | | | | | | | | | | | | | | | | |
 | | | | | | | | | | | | | | | | | | | | | | | | | | | | | | | | | | | | | | | | | | | | | | | | | | | | | | | | | | | | | | | | | | | | | | | | | | | | | | | | | | | | | | | | | | | | | | | | | | | | | | | | | | | | | | | | | | | | | | | | | | | | | | | | | | | | | | | | | | | | | | | | | | | | | | | | | | | | | | | | | | | | | | | | | | | | | | | | | | | | | | | | | | | | | | | | | | | | | | | | | | | | | | | | | | | | | | | | | | | | | | | | | | | | | | | | | | | | | | | | | | | | | | | | | | | | | | | | | | | | | | | | | | | | | | | | | | | | | | | | | | | | | | | | |
| | 2 | Kupatilo | 29,35 m ² | 33,68 m | Granitna keramika |
 | | | | | | | | | | | | | | | | | | | | | | | | | | | | | | | | | | | | | | | | | | | | | | | | | | | | | | | | | | | | | | | | | | | | | | | | | | | | | | | | | | | | | |
 | | | | | | | | | | | | | | | | | | | | | | | | | | | | | | | | | | | | | | | | | | | | | | | | | | | | | | | | | | | | | | | | | | | | | | | | | | | | | | | | | | | | | | | | | | | | | | | | | | | | | | | | | | | | | | | | | | | | | | | | | | | | | | | | | | | | | | | | | | |
 | | | | | | | | | | | | | | | | | | | | | | | | | | | | | | | | | | | | | | | | | | | | | | | | | | | | | | | | | | | | | | | | | | | | | | | | | | | | | | | | | | | | | | | | | | | | | | | | | | | | | | | | | | | | | | | | | | | | | | | | | | | | | | | | | | | | | | | | | | | |
 | | | | | | | | | | | | | | | | | | | | | | | | | | | | | | | | | | | | | | | | | |
 | | | | | | | | | | | | | | | | | | | | | | | | | | | | | | | | | | | | | | | | | | | | | | | | | | | | | | | | | | | | | | | | | | | | | | | | | | | | | | | | | | | | | | | | | | | | | | | | | | | | | | | | | | | | | | | | | | | | | | | | |
 | | | | | | | | | | | | | | | | | | | | | | | | | | | | | | | | | | | | | | | | | | | | | | | | | | | | | | | | | | | | | | | | | | | | | | | | | | | | | | | | | | | | | | | | | | | | | | | | | | | | | | | | | | | | | | | | | | | | | | | | | | | | | | | | | | | | | | | | | | | | | | | | | | | | | | | | | | | | | | | | | | | | | | | | | | | | | | | | | | | | | | | | | | | | | | | | | | | | | | | | | | | | | | | | | | | | | | | | | | | | | | | | | | | | | | | | | | | | | | | | | | | | | | | | | | | | | | | | | | | | | | | | | | | | | | | | | | | | | | | | | | | | | | | | |
| A.4.23 | 1 | Dnevna soba | 25,91 | 25,62 | Parquet | A.4.26
 | | | | | | | | | | | | | | | | | | | | | | | | | | | | | | | | | | | | | | | | | | | | | | | | | | | | | | | | | | | | | | | | | | | | | | | | | | | | | | | | | | | | | | | | | | | | | | | | | | | | | | | | | | | | | | | | | | | | | | | | | | | | | | | | | | | | | | | | | | | | | | | | | | | | | | | | | | | | | | | | | | | | | | | | | | | | | | | | | | | | | | | | | | | | | | | | | | | | | | | | | | | | | | | | | | | | | | | | | | | | | | | | | | | | | | | | | | | | | | | | | | | | | | | | | | | | | | | | | | | | | | | | | | | | | | | | | | | | | | | | | | | | | | | | |
 | | | | | | | | | | | | | | | | | | | | | | | | | | | | | | | | | | | | | | | | | | | | | | | | | | | | | | | | | | | | | | | | | | | | | | | | | | | | | | | | | | | | | | | | | | | | | | | | | | | | | | | | | | | | | | | | | | | | | | | | | | | | | | | | | | | | | | | | | |
 | | | | | | | | | | | | | | | | | | | | | | | | | | | | | | | | | | | | | | | | | | | | | | | | | | | | | | | | | | | | | | | | | | | | | | | | | | | | | | | | | | | | | | | | | | | | | | | | | | | | | | | | | | | | | | | | | | | | | | | | | | | | | | | | | | | | | | | | | | | | |
 | | | | | | | | | | | | | | | | | | | | | | | | | | | | | | | | | | | | | | | | | |
 | | | | | | | | | | | | | | | | | | | | | | | | | | | | | | | | | | | | | | | | | | | | | | | | | | | | | | | | | | | | | | | | | | | | | | | | | | | | | | | | | | | | | | | | | | | | | | | | | | | | | | | | | | | | | | | | | | | | | | | | |
 | | | | | | | | | | | | | | | | | | | | | | | | | | | | | | | | | | | | | | | | | | | | | | | | | | | | | | | | | | | | | | | | | | | | | | | | | | | | | | | | | | | | | | | | | | | | | | | | | | | | | | | | | | | | | | | | | | | | | | | | | | | | | | | | | | | | | | | | | | | | | | | | | | | | | | | | | | | | | | | | | | | | | | | | | | | | | | | | | | | | | | | | | | | | | | | | | | | | | | | | | | | | | | | | | | | | | | | | | | | | | | | | | | | | | | | | | | | | | | | | | | | | | | | | | | | | | | | | | | | | | | | | | | | | | | | | | | | | | | | | | | | | | | | | |
| | 2 | Kupatilo | 29,35 m ² | 33,68 m | Granitna keramika |
 | | | | | | | | | | | | | | | | | | | | | | | | | | | | | | | | | | | | | | | | | | | | | | | | | | | | | | | | | | | | | | | | | | | | | | | | | | | | | | | | | | | | | |
 | | | | | | | | | | | | | | | | | | | | | | | | | | | | | | | | | | | | | | | | | | | | | | | | | | | | | | | | | | | | | | | | | | | | | | | | | | | | | | | | | | | | | | | | | | | | | | | | | | | | | | | | | | | | | | | | | | | | | | | | | | | | | | | | | | | | | | | | | | |
 | | | | | | | | | | | | | | | | | | | | | | | | | | | | | | | | | | | | | | | | | | | | | | | | | | | | | | | | | | | | | | | | | | | | | | | | | | | | | | | | | | | | | | | | | | | | | | | | | | | | | | | | | | | | | | | | | | | | | | | | | | | | | | | | | | | | | | | | | | | |
 | | | | | | | | | | | | | | | | | | | | | | | | | | | | | | | | | | | | | | | | | |
 | | | | | | | | | | | | | | | | | | | | | | | | | | | | | | | | | | | | | | | | | | | | | | | | | | | | | | | | | | | | | | | | | | | | | | | | | | | | | | | | | | | | | | | | | | | | | | | | | | | | | | | | | | | | | | | | | | | | | | | | |
 | | | | | | | | | | | | | | | | | | | | | | | | | | | | | | | | | | | | | | | | | | | | | | | | | | | | | | | | | | | | | | | | | | | | | | | | | | | | | | | | | | | | | | | | | | | | | | | | | | | | | | | | | | | | | | | | | | | | | | | | | | | | | | | | | | | | | | | | | | | | | | | | | | | | | | | | | | | | | | | | | | | | | | | | | | | | | | | | | | | | | | | | | | | | | | | | | | | | | | | | | | | | | | | | | | | | | | | | | | | | | | | | | | | | | | | | | | | | | | | | | | | | | | | | | | | | | | | | | | | | | | | | | | | | | | | | | | | | | | | | | | | | | | | | |
| A.4.24 | 1 | Dnevna soba | 27,58 | 26,43 | Parquet | A.4.27
 | | | | | | | | | | | | | | | | | | | | | | | | | | | | | | | | | | | | | | | | | | | | | | | | | | | | | | | | | | | | | | | | | | | | | | | | | | | | | | | | | | | | | | | | | | | | | | | | | | | | | | | | | | | | | | | | | | | | | | | | | | | | | | | | | | | | | | | | | | | | | | | | | | | | | | | | | | | | | | | | | | | | | | | | | | | | | | | | | | | | | | | | | | | | | | | | | | | | | | | | | | | | | | | | | | | | | | | | | | | | | | | | | | | | | | | | | | | | | | | | | | | | | | | | | | | | | | | | | | | | | | | | | | | | | | | | | | | | | | | | | | | | | | | | |
 | | | | | | | | | | | | | | | | | | | | | | | | | | | | | | | | | | | | | | | | | | | | | | | | | | | | | | | | | | | | | | | | | | | | | | | | | | | | | | | | | | | | | | | | | | | | | | | | | | | | | | | | | | | | | | | | | | | | | | | | | | | | | | | | | | | | | | | | | |
 | | | | | | | | | | | | | | | | | | | | | | | | | | | | | | | | | | | | | | | | | | | | | | | | | | | | | | | | | | | | | | | | | | | | | | | | | | | | | | | | | | | | | | | | | | | | | | | | | | | | | | | | | | | | | | | | | | | | | | | | | | | | | | | | | | | | | | | | | | | | |
 | | | | | | | | | | | | | | | | | | | | | | | | | | | | | | | | | | | | | | | | | |
 | | | | | | | | | | | | | | | | | | | | | | | | | | | | | | | | | | | | | | | | | | | | | | | | | | | | | | | | | | | | | | | | | | | | | | | | | | | | | | | | | | | | | | | | | | | | | | | | | | | | | | | | | | | | | | | | | | | | | | | | |
 | | | | | | | | | | | | | | | | | | | | | | | | | | | | | | | | | | | | | | | | | | | | | | | | | | | | | | | | | | | | | | | | | | | | | | | | | | | | | | | | | | | | | | | | | | | | | | | | | | | | | | | | | | | | | | | | | | | | | | | | | | | | | | | | | | | | | | | | | | | | | | | | | | | | | | | | | | | | | | | | | | | | | | | | | | | | | | | | | | | | | | | | | | | | | | | | | | | | | | | | | | | | | | | | | | | | | | | | | | | | | | | | | | | | | | | | | | | | | | | | | | | | | | | | | | | | | | | | | | | | | | | | | | | | | | | | | | | | | | | | | | | | | | | | |
| | 2 | Spašna soba | 13,98 | 15,79 | Parquet |
 | | | | | | | | | | | | | | | | | | | | | | | | | | | | | | | | | | | | | | | | | | | | | | | | | | | | | | | | | | | | | | | | | | | | | | | | | | | | | | | | | | | | | |
 | | | | | | | | | | | | | | | | | | | | | | | | | | | | | | | | | | | | | | | | | | | | | | | | | | | | | | | | | | | | | | | | | | | | | | | | | | | | | | | | | | | | | | | | | | | | | | | | | | | | | | | | | | | | | | | | | | | | | | | | | | | | | | | | | | | | | | | | | |
 | | | | | | | | | | | | | | | | | | | | | | | | | | | | | | | | | | | | | | | | | | | | | | | | | | | | | | | | | | | | | | | | | | | | | | | | | | | | | | | | | | | | | | | | | | | | | | | | | | | | | | | | | | | | | | | | | | | | | | | | | | | | | | | | | | | | | | | | | | | | |
 | | | | | | | | | | | | | | | | | | | | | | | | | | | | | | | | | | | | | | | | | |
 | | | | | | | | | | | | | | | | | | | | | | | | | | | | | | | | | | | | | | | | | | | | | | | | | | | | | | | | | | | | | | | | | | | | | | | | | | | | | | | | | | | | | | | | | | | | | | | | | | | | | | | | | | | | | | | | | | | | | | | | |
 | | | | | | | | | | | | | | | | | | | | | | | | | | | | | | | | | | | | | | | | | | | | | | | | | | | | | | | | | | | | | | | | | | | | | | | | | | | | | | | | | | | | | | | | | | | | | | | | | | | | | | | | | | | | | | | | | | | | | | | | | | | | | | | | | | | | | | | | | | | | | | | | | | | | | | | | | | | | | | | | | | | | | | | | | | | | | | | | | | | | | | | | | | | | | | | | | | | | | | | | | | | | | | | | | | | | | | | | | | | | | | | | | | | | | | | | | | | | | | | | | | | | | | | | | | | | | | | | | | | | | | | | | | | | | | | | | | | | | | | | | | | | | | | | |
| A.4.25 | 1 | Dnevna soba | 31,70 | 8,40 | Granitna keramika | A.4.28
 | | | | | | | | | | | | | | | | | | | | | | | | | | | | | | | | | | | | | | | | | | | | | | | | | | | | | | | | | | | | | | | | | | | | | | | | | | | | | | | | | | | | | | | | | | | | | | | | | | | | | | | | | | | | | | | | | | | | | | | | | | | | | | | | | | | | | | | | | | | | | | | | | | | | | | | | | | | | | | | | | | | | | | | | | | | | | | | | | | | | | | | | | | | | | | | | | | | | | | | | | | | | | | | | | | | | | | | | | | | | | | | | | | | | | | | | | | | | | | | | | | | | | | | | | | | | | | | | | | | | | | | | | | | | | | | | | | | | | | | | | | | | | | | | |
 | | | | | | | | | | | | | | | | | | | | | | | | | | | | | | | | | | | | | | | | | | | | | | | | | | | | | | | | | | | | | | | | | | | | | | | | | | | | | | | | | | | | | | | | | | | | | | | | | | | | | | | | | | | | | | | | | | | | | | | | | | | | | | | | | | | | | | | | | |
 | | | | | | | | | | | | | | | | | | | | | | | | | | | | | | | | | | | | | | | | | | | | | | | | | | | | | | | | | | | | | | | | | | | | | | | | | | | | | | | | | | | | | | | | | | | | | | | | | | | | | | | | | | | | | | | | | | | | | | | | | | | | | | | | | | | | | | | | | | | | |
 | | | | | | | | | | | | | | | | | | | | | | | | | | | | | | | | | | | | | | | | | |
 | | | | | | | | | | | | | | | | | | | | | | | | | | | | | | | | | | | | | | | | | | | | | | | | | | | | | | | | | | | | | | | | | | | | | | | | | | | | | | | | | | | | | | | | | | | | | | | | | | | | | | | | | | | | | | | | | | | | | | | | |
 | | | | | | | | | | | | | | | | | | | | | | | | | | | | | | | | | | | | | | | | | | | | | | | | | | | | | | | | | | | | | | | | | | | | | | | | | | | | | | | | | | | | | | | | | | | | | | | | | | | | | | | | | | | | | | | | | | | | | | | | | | | | | | | | | | | | | | | | | | | | | | | | | | | | | | | | | | | | | | | | | | | | | | | | | | | | | | | | | | | | | | | | | | | | | | | | | | | | | | | | | | | | | | | | | | | | | | | | | | | | | | | | | | | | | | | | | | | | | | | | | | | | | | | | | | | | | | | | | | | | | | | | | | | | | | | | | | | | | | | | | | | | | | | | |
| | 2 | Kupatilo | 45,84 m ² | 55,12 m | Granitna keramika |
 | | | | | | | | | | | | | | | | | | | | | | | | | | | | | | | | | | | | | | | | | | | | | | | | | | | | | | | | | | | | | | | | | | | | | | | | | | | | | | | | | | | | | |
 | | | | | | | | | | | | | | | | | | | | | | | | | | | | | | | | | | | | | | | | | | | | | | | | | | | | | | | | | | | | | | | | | | | | | | | | | | | | | | | | | | | | | | | | | | | | | | | | | | | | | | | | | | | | | | | | | | | | | | | | | | | | | | | | | | | | | | | | | | |
 | | | | | | | | | | | | | | | | | | | | | | | | | | | | | | | | | | | | | | | | | | | | | | | | | | | | | | | | | | | | | | | | | | | | | | | | | | | | | | | | | | | | | | | | | | | | | | | | | | | | | | | | | | | | | | | | | | | | | | | | | | | | | | | | | | | | | | | | | | | |
 | | | | | | | | | | | | | | | | | | | | | | | | | | | | | | | | | | | | | | | | | |
 | | | | | | | | | | | | | | | | | | | | | | | | | | | | | | | | | | | | | | | | | | | | | | | | | | | | | | | | | | | | | | | | | | | | | | | | | | | | | | | | | | | | | | | | | | | | | | | | | | | | | | | | | | | | | | | | | | | | | | | | |
 | | | | | | | | | | | | | | | | | | | | | | | | | | | | | | | | | | | | | | | | | | | | | | | | | | | | | | | | | | | | | | | | | | | | | | | | | | | | | | | | | | | | | | | | | | | | | | | | | | | | | | | | | | | | | | | | | | | | | | | | | | | | | | | | | | | | | | | | | | | | | | | | | | | | | | | | | | | | | | | | | | | | | | | | | | | | | | | | | | | | | | | | | | | | | | | | | | | | | | | | | | | | | | | | | | | | | | | | | | | | | | | | | | | | | | | | | | | | | | | | | | | | | | | | | | | | | | | | | | | | | | | | | | | | | | | | | | | | | | | | | | | | | | | | |
| A.4.26 | 1 | Dnevna soba | 28,68 | 27,93 | Parquet | A.4.29
 | | | | | | | | | | | | | | | | | | | | | | | | | | | | | | | | | | | | | | | | | | | | | | | | | | | | | | | | | | | | | | | | | | | | | | | | | | | | | | | | | | | | | | | | | | | | | | | | | | | | | | | | | | | | | | | | | | | | | | | | | | | | | | | | | | | | | | | | | | | | | | | | | | | | | | | | | | | | | | | | | | | | | | | | | | | | | | | | | | | | | | | | | | | | | | | | | | | | | | | | | | | | | | | | | | | | | | | | | | | | | | | | | | | | | | | | | | | | | | | | | | | | | | | | | | | | | | | | | | | | | | | | | | | | | | | | | | | | | | | | | | | | | | | | |
 | | | | | | | | | | | | | | | | | | | | | | | | | | | | | | | | | | | | | | | | | | | | | | | | | | | | | | | | | | | | | | | | | | | | | | | | | | | | | | | | | | | | | | | | | | | | | | | | | | | | | | | | | | | | | | | | | | | | | | | | | | | | | | | | | | | | | | | | | |
 | | | | | | | | | | | | | | | | | | | | | | | | | | | | | | | | | | | | | | | | | | | | | | | | | | | | | | | | | | | | | | | | | | | | | | | | | | | | | | | | | | | | | | | | | | | | | | | | | | | | | | | | | | | | | | | | | | | | | | | | | | | | | | | | | | | | | | | | | | | | |
 | | | | | | | | | | | | | | | | | | | | | | | | | | | | | | | | | | | | | | | | | |
 | | | | | | | | | | | | | | | | | | | | | | | | | | | | | | | | | | | | | | | | | | | | | | | | | | | | | | | | | | | | | | | | | | | | | | | | | | | | | | | | | | | | | | | | | | | | | | | | | | | | | | | | | | | | | | | | | | | | | | | | |
 | | | | | | | | | | | | | | | | | | | | | | | | | | | | | | | | | | | | | | | | | | | | | | | | | | | | | | | | | | | | | | | | | | | | | | | | | | | | | | | | | | | | | | | | | | | | | | | | | | | | | | | | | | | | | | | | | | | | | | | | | | | | | | | | | | | | | | | | | | | | | | | | | | | | | | | | | | | | | | | | | | | | | | | | | | | | | | | | | | | | | | | | | | | | | | | | | | | | | | | | | | | | | | | | | | | | | | | | | | | | | | | | | | | | | | | | | | | | | | | | | | | | | | | | | | | | | | | | | | | | | | | | | | | | | | | | | | | | | | | | | | | | | | | | |
| | 2 | Kupatilo | 32,38 m ² | 36,33 m | Granitna keramika |
 | | | | | | | | | | | | | | | | | | | | | | | | | | | | | | | | | | | | | | | | | | | | | | | | | | | | | | | | | | | | | | | | | | | | | | | | | | | | | | | | | | | | | |
 | | | | | | | | | | | | | | | | | | | | | | | | | | | | | | | | | | | | | | | | | | | | | | | | | | | | | | | | | | | | | | | | | | | | | | | | | | | | | | | | | | | | | | | | | | | | | | | | | | | | | | | | | | | | | | | | | | | | | | | | | | | | | | | | | | | | | | | | | | |
 | | | | | | | | | | | | | | | | | | | | | | | | | | | | | | | | | | | | | | | | | | | | | | | | | | | | | | | | | | | | | | | | | | | | | | | | | | | | | | | | | | | | | | | | | | | | | | | | | | | | | | | | | | | | | | | | | | | | | | | | | | | | | | | | | | | | | | | | | | | |
 | | | | | | | | | | | | | | | | | | | | | | | | | | | | | | | | | | | | | | | | | |
 | | | | | | | | | | | | | | | | | | | | | | | | | | | | | | | | | | | | | | | | | | | | | | | | | | | | | | | | | | | | | | | | | | | | | | | | | | | | | | | | | | | | | | | | | | | | | | | | | | | | | | | | | | | | | | | | | | | | | | | | |
 | | | | | | | | | | | | | | | | | | | | | | | | | | | | | | | | | | | | | | | | | | | | | | | | | | | | | | | | | | | | | | | | | | | | | | | | | | | | | | | | | | | | | | | | | | | | | | | | | | | | | | | | | | | | | | | | | | | | | | | | | | | | | | | | | | | | | | | | | | | | | | | | | | | | | | | | | | | | | | | | | | | | | | | | | | | | | | | | | | | | | | | | | | | | | | | | | | | | | | | | | | | | | | | | | | | | | | | | | | | | | | | | | | | | | | | | | | | | | | | | | | | | | | | | | | | | | | | | | | | | | | | | | | | | | | | | | | | | | | | | | | | | | | | | |
| A.4.27 | 1 | Dnevna soba | 19,80 | 21,07 | Parquet | A.4.30
 | | | | | | | | | | | | | | | | | | | | | | | | | | | | | | | | | | | | | | | | | | | | | | | | | | | | | | | | | | | | | | | | | | | | | | | | | | | | | | | | | | | | | | | | | | | | | | | | | | | | | | | | | | | | | | | | | | | | | | | | | | | | | | | | | | | | | | | | | | | | | | | | | | | | | | | | | | | | | | | | | | | | | | | | | | | | | | | | | | | | | | | | | | | | | | | | | | | | | | | | | | | | | | | | | | | | | | | | | | | | | | | | | | | | | | | | | | | | | | | | | | | | | | | | | | | | | | | | | | | | | | | | | | | | | | | | | | | | | | | | | | | | | | | | |
 | | | | | | | | | | | | | | | | | | | | | | | | | | | | | | | | | | | | | | | | | | | | | | | | | | | | | | | | | | | | | | | | | | | | | | | | | | | | | | | | | | | | | | | | | | | | | | | | | | | | | | | | | | | | | | | | | | | | | | | | | | | | | | | | | | | | | | | | | |
 | | | | | | | | | | | | | | | | | | | | | | | | | | | | | | | | | | | | | | | | | | | | | | | | | | | | | | | | | | | | | | | | | | | | | | | | | | | | | | | | | | | | | | | | | | | | | | | | | | | | | | | | | | | | | | | | | | | | | | | | | | | | | | | | | | | | | | | | | | | | |
 | | | | | | | | | | | | | | | | | | | | | | | | | | | | | | | | | | | | | | | | | |
 | | | | | | | | | | | | | | | | | | | | | | | | | | | | | | | | | | | | | | | | | | | | | | | | | | | | | | | | | | | | | | | | | | | | | | | | | | | | | | | | | | | | | | | | | | | | | | | | | | | | | | | | | | | | | | | | | | | | | | | | |
 | | | | | | | | | | | | | | | | | | | | | | | | | | | | | | | | | | | | | | | | | | | | | | | | | | | | | | | | | | | | | | | | | | | | | | | | | | | | | | | | | | | | | | | | | | | | | | | | | | | | | | | | | | | | | | | | | | | | | | | | | | | | | | | | | | | | | | | | | | | | | | | | | | | | | | | | | | | | | | | | | | | | | | | | | | | | | | | | | | | | | | | | | | | | | | | | | | | | | | | | | | | | | | | | | | | | | | | | | | | | | | | | | | | | | | | | | | | | | | | | | | | | | | | | | | | | | | | | | | | | | | | | | | | | | | | | | | | | | | | | | | | | | | | | |
| | 2 | Spašna soba | 19,10 | 12,94 | Parquet |
 | | | | | | | | | | | | | | | | | | | | | | | | | | | | | | | | | | | | | | | | | | | | | | | | | | | | | | | | | | | | | | | | | | | | | | | | | | | | | | | | | | | | | |
 | | | | | | | | | | | | | | | | | | | | | | | | | | | | | | | | | | | | | | | | | | | | | | | | | | | | | | | | | | | | | | | | | | | | | | | | | | | | | | | | | | | | | | | | | | | | | | | | | | | | | | | | | | | | | | | | | | | | | | | | | | | | | | | | | | | | | | | | | |
 | | | | | | | | | | | | | | | | | | | | | | | | | | | | | | | | | | | | | | | | | | | | | | | | | | | | | | | | | | | | | | | | | | | | | | | | | | | | | | | | | | | | | | | | | | | | | | | | | | | | | | | | | | | | | | | | | | | | | | | | | | | | | | | | | | | | | | | | | | | | |
 | | | | | | | | | | | | | | | | | | | | | | | | | | | | | | | | | | | | | | | | | |
 | | | | | | | | | | | | | | | | | | | | | | | | | | | | | | | | | | | | | | | | | | | | | | | | | | | | | | | | | | | | | | | | | | | | | | | | | | | | | | | | | | | | | | | | | | | | | | | | | | | | | | | | | | | | | | | | | | | | | | | | |
 | | | | | | | | | | | | | | | | | | | | | | | | | | | | | | | | | | | | | | | | | | | | | | | | | | | | | | | | | | | | | | | | | | | | | | | | | | | | | | | | | | | | | | | | | | | | | | | | | | | | | | | | | | | | | | | | | | | | | | | | | | | | | | | | | | | | | | | | | | | | | | | | | | | | | | | | | | | | | | | | | | | | | | | | | | | | | | | | | | | | | | | | | | | | | | | | | | | | | | | | | | | | | | | | | | | | | | | | | | | | | | | | | | | | | | | | | | | | | | | | | | | | | | | | | | | | | | | | | | | | | | | | | | | | | | | | | | | | | | | | | | | | | | | | |
| A.4.28 | 1 | Dnevna soba | 31,68 | 8,36 | Granitna keramika | A.4.31
 | | | | | | | | | | | | | | | | | | | | | | | | | | | | | | | | | | | | | | | | | | | | | | | | | | | | | | | | | | | | | | | | | | | | | | | | | | | | | | | | | | | | | | | | | | | | | | | | | | | | | | | | | | | | | | | | | | | | | | | | | | | | | | | | | | | | | | | | | | | | | | | | | | | | | | | | | | | | | | | | | | | | | | | | | | | | | | | | | | | | | | | | | | | | | | | | | | | | | | | | | | | | | | | | | | | | | | | | | | | | | | | | | | | | | | | | | | | | | | | | | | | | | | | | | | | | | | | | | | | | | | | | | | | | | | | | | | | | | | | | | | | | | | | | |
 | | | | | | | | | | | | | | | | | | | | | | | | | | | | | | | | | | | | | | | | | | | | | | | | | | | | | | | | | | | | | | | | | | | | | | | | | | | | | | | | | | | | | | | | | | | | | | | | | | | | | | | | | | | | | | | | | | | | | | | | | | | | | | | | | | | | | | | | | |
 | | | | | | | | | | | | | | | | | | | | | | | | | | | | | | | | | | | | | | | | | | | | | | | | | | | | | | | | | | | | | | | | | | | | | | | | | | | | | | | | | | | | | | | | | | | | | | | | | | | | | | | | | | | | | | | | | | | | | | | | | | | | | | | | | | | | | | | | | | | | |
 | | | | | | | | | | | | | | | | | | | | | | | | | | | | | | | | | | | | | | | | | |
 | | | | | | | | | | | | | | | | | | | | | | | | | | | | | | | | | | | | | | | | | | | | | | | | | | | | | | | | | | | | | | | | | | | | | | | | | | | | | | | | | | | | | | | | | | | | | | | | | | | | | | | | | | | | | | | | | | | | | | | | |
 | | | | | | | | | | | | | | | | | | | | | | | | | | | | | | | | | | | | | | | | | | | | | | | | | | | | | | | | | | | | | | | | | | | | | | | | | | | | | | | | | | | | | | | | | | | | | | | | | | | | | | | | | | | | | | | | | | | | | | | | | | | | | | | | | | | | | | | | | | | | | | | | | | | | | | | | | | | | | | | | | | | | | | | | | | | | | | | | | | | | | | | | | | | | | | | | | | | | | | | | | | | | | | | | | | | | | | | | | | | | | | | | | | | | | | | | | | | | | | | | | | | | | | | | | | | | | | | | | | | | | | | | | | | | | | | | | | | | | | | | | | | | | | | | |
| | 2 | Kupatilo | 33,58 m ² | 42,97 m | Granitna keramika |
 | | | | | | | | | | | | | | | | | | | | | | | | | | | | | | | | | | | | | | | | | | | | | | | | | | | | | | | | | | | | | | | | | | | | | | | | | | | | | | | | | | | | | |
 | | | | | | | | | | | | | | | | | | | | | | | | | | | | | | | | | | | | | | | | | | | | | | | | | | | | | | | | | | | | | | | | | | | | | | | | | | | | | | | | | | | | | | | | | | | | | | | | | | | | | | | | | | | | | | | | | | | | | | | | | | | | | | | | | | | | | | | | | | |
 | | | | | | | | | | | | | | | | | | | | | | | | | | | | | | | | | | | | | | | | | | | | | | | | | | | | | | | | | | | | | | | | | | | | | | | | | | | | | | | | | | | | | | | | | | | | | | | | | | | | | | | | | | | | | | | | | | | | | | | | | | | | | | | | | | | | | | | | | | | |
 | | | | | | | | | | | | | | | | | | | | | | | | | | | | | | | | | | | | | | | | | |
 | | | | | | | | | | | | | | | | | | | | | | | | | | | | | | | | | | | | | | | | | | | | | | | | | | | | | | | | | | | | | | | | | | | | | | | | | | | | | | | | | | | | | | | | | | | | | | | | | | | | | | | | | | | | | | | | | | | | | | | | |
 | | | | | | | | | | | | | | | | | | | | | | | | | | | | | | | | | | | | | | | | | | | | | | | | | | | | | | | | | | | | | | | | | | | | | | | | | | | | | | | | | | | | | | | | | | | | | | | | | | | | | | | | | | | | | | | | | | | | | | | | | | | | | | | | | | | | | | | | | | | | | | | | | | | | | | | | | | | | | | | | | | | | | | | | | | | | | | | | | | | | | | | | | | | | | | | | | | | | | | | | | | | | | | | | | | | | | | | | | | | | | | | | | | | | | | | | | | | | | | | | | | | | | | | | | | | | | | | | | | | | | | | | | | | | | | | | | | | | | | | | | | | | | | | | |
| A.4.29 | 1 | Dnevna soba | 28,47 | 21,26 | Parquet | A.4.32
 | | | | | | | | | | | | | | | | | | | | | | | | | | | | | | | | | | | | | | | | | | | | | | | | | | | | | | | | | | | | | | | | | | | | | | | | | | | | | | | | | | | | | | | | | | | | | | | | | | | | | | | | | | | | | | | | | | | | | | | | | | | | | | | | | | | | | | | | | | | | | | | | | | | | | | | | | | | | | | | | | | | | | | | | | | | | | | | | | | | | | | | | | | | | | | | | | | | | | | | | | | | | | | | | | | | | | | | | | | | | | | | | | | | | | | | | | | | | | | | | | | | | | | | | | | | | | | | | | | | | | | | | | | | | | | | | | | | | | | | | | | | | | | | | |
 | | | | | | | | | | | | | | | | | | | | | | | | | | | | | | | | | | | | | | | | | | | | | | | | | | | | | | | | | | | | | | | | | | | | | | | | | | | | | | | | | | | | | | | | | | | | | | | | | | | | | | | | | | | | | | | | | | | | | | | | | | | | | | | | | | | | | | | | | |
 | | | | | | | | | | | | | | | | | | | | | | | | | | | | | | | | | | | | | | | | | | | | | | | | | | | | | | | | | | | | | | | | | | | | | | | | | | | | | | | | | | | | | | | | | | | | | | | | | | | | | | | | | | | | | | | | | | | | | | | | | | | | | | | | | | | | | | | | | | | | |
 | | | | | | | | | | | | | | | | | | | | | | | | | | | | | | | | | | | | | | | | | |
 | | | | | | | | | | | | | | | | | | | | | | | | | | | | | | | | | | | | | | | | | | | | | | | | | | | | | | | | | | | | | | | | | | | | | | | | | | | | | | | | | | | | | | | | | | | | | | | | | | | | | | | | | | | | | | | | | | | | | | | | |
 | | | | | | | | | | | | | | | | | | | | | | | | | | | | | | | | | | | | | | | | | | | | | | | | | | | | | | | | | | | | | | | | | | | | | | | | | | | | | | | | | | | | | | | | | | | | | | | | | | | | | | | | | | | | | | | | | | | | | | | | | | | | | | | | | | | | | | | | | | | | | | | | | | | | | | | | | | | | | | | | | | | | | | | | | | | | | | | | | | | | | | | | | | | | | | | | | | | | | | | | | | | | | | | | | | | | | | | | | | | | | | | | | | | | | | | | | | | | | | | | | | | | | | | | | | | | | | | | | | | | | | | | | | | | | | | | | | | | | | | | | | | | | | | | |
| | 2 | Spašna soba | 19,10 | 12,94 | Parquet |
 | | | | | | | | | | | | | | | | | | | | | | | | | | | | | | | | | | | | | | | | | | | | | | | | | | | | | | | | | | | | | | | | | | | | | | | | | | | | | | | | | | | | | |
 | | | | | | | | | | | | | | | | | | | | | | | | | | | | | | | | | | | | | | | | | | | | | | | | | | | | | | | | | | | | | | | | | | | | | | | | | | | | | | | | | | | | | | | | | | | | | | | | | | | | | | | | | | | | | | | | | | | | | | | | | | | | | | | | | | | | | | | | | |
 | | | | | | | | | | | | | | | | | | | | | | | | | | | | | | | | | | | | | | | | | | | | | | | | | | | | | | | | | | | | | | | | | | | | | | | | | | | | | | | | | | | | | | | | | | | | | | | | | | | | | | | | | | | | | | | | | | | | | | | | | | | | | | | | | | | | | | | | | | | | |
 | | | | | | | | | | | | | | | | | | | | | | | | | | | | | | | | | | | | | | | | | |
 | | | | | | | | | | | | | | | | | | | | | | | | | | | | | | | | | | | | | | | | | | | | | | | | | | | | | | | | | | | | | | | | | | | | | | | | | | | | | | | | | | | | | | | | | | | | | | | | | | | | | | | | | | | | | | | | | | | | | | | | |
 | | | | | | | | | | | | | | | | | | | | | | | | | | | | | | | | | | | | | | | | | | | | | | | | | | | | | | | | | | | | | | | | | | | | | | | | | | | | | | | | | | | | | | | | | | | | | | | | | | | | | | | | | | | | | | | | | | | | | | | | | | | | | | | | | | | | | | | | | | | | | | | | | | | | | | | | | | | | | | | | | | | | | | | | | | | | | | | | | | | | | | | | | | | | | | | | | | | | | | | | | | | | | | | | | | | | | | | | | | | | | | | | | | | | | | | | | | | | | | | | | | | | | | | | | | | | | | | | | | | | | | | | | | | | | | | | | | | | | | | | | | | | | | | | |
| A.4.30 | 1 | Dnevna soba | 28,47 | 21,26 | Parquet | A.4.33
 | | | | | | | | | | | | | | | | | | | | | | | | | | | | | | | | | | | | | | | | | | | | | | | | | | | | | | | | | | | | | | | | | | | | | | | | | | | | | | | | | | | | | | | | | | | | | | | | | | | | | | | | | | | | | | | | | | | | | | | | | | | | | | | | | | | | | | | | | | | | | | | | | | | | | | | | | | | | | | | | | | | | | | | | | | | | | | | | | | | | | | | | | | | | | | | | | | | | | | | | | | | | | | | | | | | | | | | | | | | | | | | | | | | | | | | | | | | | | | | | | | | | | | | | | | | | | | | | | | | | | | | | | | | | | | | | | | | | | | | | | | | | | | | | |
 | | | | | | | | | | | | | | | | | | | | | | | | | | | | | | | | | | | | | | | | | | | | | | | | | | | | | | | | | | | | | | | | | | | | | | | | | | | | | | | | | | | | | | | | | | | | | | | | | | | | | | | | | | | | | | | | | | | | | | | | | | | | | | | | | | | | | | | | | |
 | | | | | | | | | | | | | | | | | | | | | | | | | | | | | | | | | | | | | | | | | | | | | | | | | | | | | | | | | | | | | | | | | | | | | | | | | | | | | | | | | | | | | | | | | | | | | | | | | | | | | | | | | | | | | | | | | | | | | | | | | | | | | | | | | | | | | | | | | | | | |
 | | | | | | | | | | | | | | | | | | | | | | | | | | | | | | | | | | | | | | | | | |
 | | | | | | | | | | | | | | | | | | | | | | | | | | | | | | | | | | | | | | | | | | | | | | | | | | | | | | | | | | | | | | | | | | | | | | | | | | | | | | | | | | | | | | | | | | | | | | | | | | | | | | | | | | | | | | | | | | | | | | | | |
 | | | | | | | | | | | | | | | | | | | | | | | | | | | | | | | | | | | | | | | | | | | | | | | | | | | | | | | | | | | | | | | | | | | | | | | | | | | | | | | | | | | | | | | | | | | | | | | | | | | | | | | | | | | | | | | | | | | | | | | | | | | | | | | | | | | | | | | | | | | | | | | | | | | | | | | | | | | | | | | | | | | | | | | | | | | | | | | | | | | | | | | | | | | | | | | | | | | | | | | | | | | | | | | | | | | | | | | | | | | | | | | | | | | | | | | | | | | | | | | | | | | | | | | | | | | | | | | | | | | | | | | | | | | | | | | | | | | | | | | | | | | | | | | | |
| | 2 | Spašna soba | 19,10 | 12,94 | Parquet |
 | | | | | | | | | | | | | | | | | | | | | | | | | | | | | | | | | | | | | | | | | | | | | | | | | | | | | | | | | | | | | | | | | | | | | | | | | | | | | | | | | | | | | |
 | | | | | | | | | | | | | | | | | | | | | | | | | | | | | | | | | | | | | | | | | | | | | | | | | | | | | | | | | | | | | | | | | | | | | | | | | | | | | | | | | | | | | | | | | | | | | | | | | | | | | | | | | | | | | | | | | | | | | | | | | | | | | | | | | | | | | | | | | |
 | | | | | | | | | | | | | | | | | | | | | | | | | | | | | | | | | | | | | | | | | | | | | | | | | | | | | | | | | | | | | | | | | | | | | | | | | | | | | | | | | | | | | | | | | | | | | | | | | | | | | | | | | | | | | | | | | | | | | | | | | | | | | | | | | | | | | | | | | | | | |
 | | | | | | | | | | | | | | | | | | | | | | | | | | | | | | | | | | | | | | | | | |
 | | | | | | | | | | | | | | | | | | | | | | | | | | | | | | | | | | | | | | | | | | | | | | | | | | | | | | | | | | | | | | | | | | | | | | | | | | | | | | | | | | | | | | | | | | | | | | | | | | | | | | | | | | | | | | | | | | | | | | | | |
 | | | | | | | | | | | | | | | | | | | | | | | | | | | | | | | | | | | | | | | | | | | | | | | | | | | | | | | | | | | | | | | | | | | | | | | | | | | | | | | | | | | | | | | | | | | | | | | | | | | | | | | | | | | | | | | | | | | | | | | | | | | | | | | | | | | | | | | | | | | | | | | | | | | | | | | | | | | | | | | | | | | | | | | | | | | | | | | | | | | | | | | | | | | | | | | | | | | | | | | | | | | | | | | | | | | | | | | | | | | | | | | | | | | | | | | | | | | | | | | | | | | | | | | | | | | | | | | | | | | | | | | | | | | | | | | | | | | | | | | | | | | | | | | | |
| A.4.31 | 1 | Dnevna soba | 28,47 | 21,26 | Parquet | A.4.34
 | | | | | | | | | | | | | | | | | | | | | | | | | | | | | | | | | | | | | | | | | | | | | | | | | | | | | | | | | | | | | | | | | | | | | | | | | | | | | | | | | | | | | | | | | | | | | | | | | | | | | | | | | | | | | | | | | | | | | | | | | | | | | | | | | | | | | | | | | | | | | | | | | | | | | | | | | | | | | | | | | | | | | | | | | | | | | | | | | | | | | | | | | | | | | | | | | | | | | | | | | | | | | | | | | | | | | | | | | | | | | | | | | | | | | | | | | | | | | | | | | | | | | | | | | | | | | | | | | | | | | | | | | | | | | | | | | | | | | | | | | | | | | | | | |
 | | | | | | | | | | | | | | | | | | | | | | | | | | | | | | | | | | | | | | | | | | | | | | | | | | | | | | | | | | | | | | | | | | | | | | | | | | | | | | | | | | | | | | | | | | | | | | | | | | | | | | | | | | | | | | | | | | | | | | | | | | | | | | | | | | | | | | | | | |
 | | | | | | | | | | | | | | | | | | | | | | | | | | | | | | | | | | | | | | | | | | | | | | | | | | | | | | | | | | | | | | | | | | | | | | | | | | | | | | | | | | | | | | | | | | | | | | | | | | | | | | | | | | | | | | | | | | | | | | | | | | | | | | | | | | | | | | | | | | | | |
 | | | | | | | | | | | | | | | | | | | | | | | | | | | | | | | | | | | | | | | | | |
 | | | | | | | | | | | | | | | | | | | | | | | | | | | | | | | | | | | | | | | | | | | | | | | | | | | | | | | | | | | | | | | | | | | | | | | | | | | | | | | | | | | | | | | | | | | | | | | | | | | | | | | | | | | | | | | | | | | | | | | | |
 | | | | | | | | | | | | | | | | | | | | | | | | | | | | | | | | | | | | | | | | | | | | | | | | | | | | | | | | | | | | | | | | | | | | | | | | | | | | | | | | | | | | | | | | | | | | | | | | | | | | | | | | | | | | | | | | | | | | | | | | | | | | | | | | | | | | | | | | | | | | | | | | | | | | | | | | | | | | | | | | | | | | | | | | | | | | | | | | | | | | | | | | | | | | | | | | | | | | | | | | | | | | | | | | | | | | | | | | | | | | | | | | | | | | | | | | | | | | | | | | | | | | | | | | | | | | | | | | | | | | | | | | | | | | | | | | | | | | | | | | | | | | | | | | |
| | 2 | Spašna soba | 19,10 | 12,94 | Parquet |
 | | | | | | | | | | | | | | | | | | | | | | | | | | | | | | | | | | | | | | | | | | | | | | | | | | | | | | | | | | | | | | | | | | | | | | | | | | | | | | | | | | | | | |
 | | | | | | | | | | | | | | | | | | | | | | | | | | | | | | | | | | | | | | | | | | | | | | | | | | | | | | | | | | | | | | | | | | | | | | | | | | | | | | | | | | | | | | | | | | | | | | | | | | | | | | | | | | | | | | | | | | | | | | | | | | | | | | | | | | | | | | | | | |
 | | | | | | | | | | | | | | | | | | | | | | | | | | | | | | | | | | | | | | | | | | | | | | | | | | | | | | | | | | | | | | | | | | | | | | | | | | | | | | | | | | | | | | | | | | | | | | | | | | | | | | | | | | | | | | | | | | | | | | | | | | | | | | | | | | | | | | | | | | | | |
 | | | | | | | | | | | | | | | | | | | | | | | | | | | | | | | | | | | | | | | | | |
 | | | | | | | | | | | | | | | | | | | | | | | | | | | | | | | | | | | | | | | | | | | | | | | | | | | | | | | | | | | | | | | | | | | | | | | | | | | | | | | | | | | | | | | | | | | | | | | | | | | | | | | | | | | | | | | | | | | | | | | | |
 | | | | | | | | | | | | | | | | | | | | | | | | | | | | | | | | | | | | | | | | | | | | | | | | | | | | | | | | | | | | | | | | | | | | | | | | | | | | | | | | | | | | | | | | | | | | | | | | | | | | | | | | | | | | | | | | | | | | | | | | | | | | | | | | | | | | | | | | | | | | | | | | | | | | | | | | | | | | | | | | | | | | | | | | | | | | | | | | | | | | | | | | | | | | | | | | | | | | | | | | | | | | | | | | | | | | | | | | | | | | | | | | | | | | | | | | | | | | | | | | | | | | | | | | | | | | | | | | | | | | | | | | | | | | | | | | | | | | | | | | | | | | | | | | |
| A.4.32 | 1 | Dnevna soba | 22,14 | 22,50 | Parquet | A.4.35
 | | | | | | | | | | | | | | | | | | | | | | | | | | | | | | | | | | | | | | | | | | | | | | | | | | | | | | | | | | | | | | | | | | | | | | | | | | | | | | | | | | | | | | | | | | | | | | | | | | | | | | | | | | | | | | | | | | | | | | | | | | | | | | | | | | | | | | | | | | | | | | | | | | | | | | | | | | | | | | | | | | | | | | | | | | | | | | | | | | | | | | | | | | | | | | | | | | | | | | | | | | | | | | | | | | | | | | | | | | | | | | | | | | | | | | | | | | | | | | | | | | | | | | | | | | | | | | | | | | | | | | | | | | | | | | | | | | | | | | | | | | | | | | | | |
 | | | | | | | | | | | | | | | | | | | | | | | | | | | | | | | | | | | | | | | | | | | | | | | | | | | | | | | | | | | | | | | | | | | | | | | | | | | | | | | | | | | | | | | | | | | | | | | | | | | | | | | | | | | | | | | | | | | | | | | | | | | | | | | | | | | | | | | | | |
 | | | | | | | | | | | | | | | | | | | | | | | | | | | | | | | | | | | | | | | | | | | | | | | | | | | | | | | | | | | | | | | | | | | | | | | | | | | | | | | | | | | | | | | | | | | | | | | | | | | | | | | | | | | | | | | | | | | | | | | | | | | | | | | | | | | | | | | | | | | | |
 | | | | | | | | | | | | | | | | | | | | | | | | | | | | | | | | | | | | | | | | | |
 | | | | | | | | | | | | | | | | | | | | | | | | | | | | | | | | | | | | | | | | | | | | | | | | | | | | | | | | | | | | | | | | | | | | | | | | | | | | | | | | | | | | | | | | | | | | | | | | | | | | | | | | | | | | | | | | | | | | | | | | |
 | | | | | | | | | | | | | | | | | | | | | | | | | | | | | | | | | | | | | | | | | | | | | | | | | | | | | | | | | | | | | | | | | | | | | | | | | | | | | | | | | | | | | | | | | | | | | | | | | | | | | | | | | | | | | | | | | | | | | | | | | | | | | | | | | | | | | | | | | | | | | | | | | | | | | | | | | | | | | | | | | | | | | | | | | | | | | | | | | | | | | | | | | | | | | | | | | | | | | | | | | | | | | | | | | | | | | | | | | | | | | | | | | | | | | | | | | | | | | | | | | | | | | | | | | | | | | | | | | | | | | | | | | | | | | | | | | | | | | | | | | | | | | | | | |
| | 2 | Spašna soba | 11,43 | 14,18 | Parquet |
 | | | | | | | | | | | | | | | | | | | | | | | | | | | | | | | | | | | | | | | | | | | | | | | | | | | | | | | | | | | | | | | | | | | | | | | | | | | | | | | | | | | | | |
 | | | | | | | | | | | | | | | | | | | | | | | | | | | | | | | | | | | | | | | | | | | | | | | | | | | | | | | | | | | | | | | | | | | | | | | | | | | | | | | | | | | | | | | | | | | | | | | | | | | | | | | | | | | | | | | | | | | | | | | | | | | | | | | | | | | | | | | | | |
 | | | | | | | | | | | | | | | | | | | | | | | | | | | | | | | | | | | | | | | | | | | | | | | | | | | | | | | | | | | | | | | | | | | | | | | | | | | | | | | | | | | | | | | | | | | | | | | | | | | | | | | | | | | | | | | | | | | | | | | | | | | | | | | | | | | | | | | | | | | | |
 | | | | | | | | | | | | | | | | | | | | | | | | | | | | | | | | | | | | | | | | | |
 | | | | | | | | | | | | | | | | | | | | | | | | | | | | | | | | | | | | | | | | | | | | | | | | | | | | | | | | | | | | | | | | | | | | | | | | | | | | | | | | | | | | | | | | | | | | | | | | | | | | | | | | | | | | | | | | | | | | | | | | |
 | | | | | | | | | | | | | | | | | | | | | | | | | | | | | | | | | | | | | | | | | | | | | | | | | | | | | | | | | | | | | | | | | | | | | | | | | | | | | | | | | | | | | | | | | | | | | | | | | | | | | | | | | | | | | | | | | | | | | | | | | | | | | | | | | | | | | | | | | | | | | | | | | | | | | | | | | | | | | | | | | | | | | | | | | | | | | | | | | | | | | | | | | | | | | | | | | | | | | | | | | | | | | | | | | | | | | | | | | | | | | | | | | | | | | | | | | | | | | | | | | | | | | | | | | | | | | | | | | | | | | | | | | | | | | | | | | | | | | | | | | | | | | | | | |
| A.4.33 | 1 | Dnevna soba | 22,14 | 22,50 | Parquet | A.4.36
 | | | | | | | | | | | | | | | | | | | | | | | | | | | | | | | | | | | | | | | | | | | | | | | | | | | | | | | | | | | | | | | | | | | | | | | | | | | | | | | | | | | | | | | | | | | | | | | | | | | | | | | | | | | | | | | | | | | | | | | | | | | | | | | | | | | | | | | | | | | | | | | | | | | | | | | | | | | | | | | | | | | | | | | | | | | | | | | | | | | | | | | | | | | | | | | | | | | | | | | | | | | | | | | | | | | | | | | | | | | | | | | | | | | | | | | | | | | | | | | | | | | | | | | | | | | | | | | | | | | | | | | | | | | | | | | | | | | | | | | | | | | | | | | | |
 | | | | | | | | | | | | | | | | | | | | | | | | | | | | | | | | | | | | | | | | | | | | | | | | | | | | | | | | | | | | | | | | | | | | | | | | | | | | | | | | | | | | | | | | | | | | | | | | | | | | | | | | | | | | | | | | | | | | | | | | | | | | | | | | | | | | | | | | | |
 | | | | | | | | | | | | | | | | | | | | | | | | | | | | | | | | | | | | | | | | | | | | | | | | | | | | | | | | | | | | | | | | | | | | | | | | | | | | | | | | | | | | | | | | | | | | | | | | | | | | | | | | | | | | | | | | | | | | | | | | | | | | | | | | | | | | | | | | | | | | |
 | | | | | | | | | | | | | | | | | | | | | | | | | | | | | | | | | | | | | | | | | |
 | | | | | | | | | | | | | | | | | | | | | | | | | | | | | | | | | | | | | | | | | | | | | | | | | | | | | | | | | | | | | | | | | | | | | | | | | | | | | | | | | | | | | | | | | | | | | | | | | | | | | | | | | | | | | | | | | | | | | | | | |
 | | | | | | | | | | | | | | | | | | | | | | | | | | | | | | | | | | | | | | | | | | | | | | | | | | | | | | | | | | | | | | | | | | | | | | | | | | | | | | | | | | | | | | | | | | | | | | | | | | | | | | | | | | | | | | | | | | | | | | | | | | | | | | | | | | | | | | | | | | | | | | | | | | | | | | | | | | | | | | | | | | | | | | | | | | | | | | | | | | | | | | | | | | | | | | | | | | | | | | | | | | | | | | | | | | | | | | | | | | | | | | | | | | | | | | | | | | | | | | | | | | | | | | | | | | | | | | | | | | | | | | | | | | | | | | | | | | | | | | | | | | | | | | | | |
| | 2 | Spašna soba | 11,43 | 14,18 | Parquet |
 | | | | | | | | | | | | | | | | | | | | | | | | | | | | | | | | | | | | | | | | | | | | | | | | | | | | | | | | | | | | | | | | | | | | | | | | | | | | | | | | | | | | | |
 | | | | | | | | | | | | | | | | | | | | | | | | | | | | | | | | | | | | | | | | | | | | | | | | | | | | | | | | | | | | | | | | | | | | | | | | | | | | | | | | | | | | | | | | | | | | | | | | | | | | | | | | | | | | | | | | | | | | | | | | | | | | | | | | | | | | | | | | | |
 | | | | | | | | | | | | | | | | | | | | | | | | | | | | | | | | | | | | | | | | | | | | | | | | | | | | | | | | | | | | | | | | | | | | | | | | | | | | | | | | | | | | | | | | | | | | | | | | | | | | | | | | | | | | | | | | | | | | | | | | | | | | | | | | | | | | | | | | | | | | |
 | | | | | | | | | | | | | | | | | | | | | | | | | | | | | | | | | | | | | | | | | |
 | | | | | | | | | | | | | | | | | | | | | | | | | | | | | | | | | | | | | | | | | | | | | | | | | | | | | | | | | | | | | | | | | | | | | | | | | | | | | | | | | | | | | | | | | | | | | | | | | | | | | | | | | | | | | | | | | | | | | | | | |
 | | | | | | | | | | | | | | | | | | | | | | | | | | | | | | | | | | | | | | | | | | | | | | | | | | | | | | | | | | | | | | | | | | | | | | | | | | | | | | | | | | | | | | | | | | | | | | | | | | | | | | | | | | | | | | | | | | | | | | | | | | | | | | | | | | | | | | | | | | | | | | | | | | | | | | | | | | | | | | | | | | | | | | | | | | | | | | | | | | | | | | | | | | | | | | | | | | | | | | | | | | | | | | | | | | | | | | | | | | | | | | | | | | | | | | | | | | | | | | | | | | | | | | | | | | | | | | | | | | | | | | | | | | | | | | | | | | | | | | | | | | | | | | | | |
| A.4.34 | 1 | Dnevna soba | 22,14 | 22,50 | Parquet | A.4.37
 | | | | | | | | | | | | | | | | | | | | | | | | | | | | | | | | | | | | | | | | | | | | | | | | | | | | | | | | | | | | | | | | | | | | | | | | | | | | | | | | | | | | | | | | | | | | | | | | | | | | | | | | | | | | | | | | | | | | | | | | | | | | | | | | | | | | | | | | | | | | | | | | | | | | | | | | | | | | | | | | | | | | | | | | | | | | | | | | | | | | | | | | | | | | | | | | | | | | | | | | | | | | | | | | | | | | | | | | | | | | | | | | | | | | | | | | | | | | | | | | | | | | | | | | | | | | | | | | | | | | | | | | | | | | | | | | | | | | | | | | | | | | | | | | |
 | | | | | | | | | | | | | | | | | | | | | | | | | | | | | | | | | | | | | | | | | | | | | | | | | | | | | | | | | | | | | | | | | | | | | | | | | | | | | | | | | | | | | | | | | | | | | | | | | | | | | | | | | | | | | | | | | | | | | | | | | | | | | | | | | | | | | | | | | |
 | | | | | | | | | | | | | | | | | | | | | | | | | | | | | | | | | | | | | | | | | | | | | | | | | | | | | | | | | | | | | | | | | | | | | | | | | | | | | | | | | | | | | | | | | | | | | | | | | | | | | | | | | | | | | | | | | | | | | | | | | | | | | | | | | | | | | | | | | | | | |
 | | | | | | | | | | | | | | | | | | | | | | | | | | | | | | | | | | | | | | | | | |
 | | | | | | | | | | | | | | | | | | | | | | | | | | | | | | | | | | | | | | | | | | | | | | | | | | | | | | | | | | | | | | | | | | | | | | | | | | | | | | | | | | | | | | | | | | | | | | | | | | | | | | | | | | | | | | | | | | | | | | | | |
 | | | | | | | | | | | | | | | | | | | | | | | | | | | | | | | | | | | | | | | | | | | | | | | | | | | | | | | | | | | | | | | | | | | | | | | | | | | | | | | | | | | | | | | | | | | | | | | | | | | | | | | | | | | | | | | | | | | | | | | | | | | | | | | | | | | | | | | | | | | | | | | | | | | | | | | | | | | | | | | | | | | | | | | | | | | | | | | | | | | | | | | | | | | | | | | | | | | | | | | | | | | | | | | | | | | | | | | | | | | | | | | | | | | | | | | | | | | | | | | | | | | | | | | | | | | | | | | | | | | | | | | | | | | | | | | | | | | | | | | | | | | | | | | | |
| | 2 | Spašna soba | 11,43 | 14,18 | Parquet |
 | | | | | | | | | | | | | | | | | | | | | | | | | | | | | | | | | | | | | | | | | | | | | | | | | | | | | | | | | | | | | | | | | | | | | | | | | | | | | | | | | | | | | |
 | | | | | | | | | | | | | | | | | | | | | | | | | | | | | | | | | | | | | | | | | | | | | | | | | | | | | | | | | | | | | | | | | | | | | | | | | | | | | | | | | | | | | | | | | | | | | | | | | | | | | | | | | | | | | | | | | | | | | | | | | | | | | | | | | | | | | | | | | |
 | | | | | | | | | | | | | | | | | | | | | | | | | | | | | | | | | | | | | | | | | | | | | | | | | | | | | | | | | | | | | | | | | | | | | | | | | | | | | | | | | | | | | | | | | | | | | | | | | | | | | | | | | | | | | | | | | | | | | | | | | | | | | | | | | | | | | | | | | | | | |
 | | | | | | | | | | | | | | | | | | | | | | | | | | | | | | | | | | | | | | | | | |
 | | | | | | | | | | | | | | | | | | | | | | | | | | | | | | | | | | | | | | | | | | | | | | | | | | | | | | | | | | | | | | | | | | | | | | | | | | | | | | | | | | | | | | | | | | | | | | | | | | | | | | | | | | | | | | | | | | | | | | | | |
 | | | | | | | | | | | | | | | | | | | | | | | | | | | | | | | | | | | | | | | | | | | | | | | | | | | | | | | | | | | | | | | | | | | | | | | | | | | | | | | | | | | | | | | | | | | | | | | | | | | | | | | | | | | | | | | | | | | | | | | | | | | | | | | | | | | | | | | | | | | | | | | | | | | | | | | | | | | | | | | | | | | | | | | | | | | | | | | | | | | | | | | | | | | | | | | | | | | | | | | | | | | | | | | | | | | | | | | | | | | | | | | | | | | | | | | | | | | | | | | | | | | | | | | | | | | | | | | | | | | | | | | | | | | | | | | | | | | | | | | | | | | | | | | | |
| A.4.35 | 1 | Dnevna soba | 22,14 | 22,50 | Parquet | A.4.38
 | | | | | | | | | | | | | | | | | | | | | | | | | | | | | | | | | | | | | | | | | | | | | | | | | | | | | | | | | | | | | | | | | | | | | | | | | | | | | | | | | | | | | | | | | | | | | | | | | | | | | | | | | | | | | | | | | | | | | | | | | | | | | | | | | | | | | | | | | | | | | | | | | | | | | | | | | | | | | | | | | | | | | | | | | | | | | | | | | | | | | | | | | | | | | | | | | | | | | | | | | | | | | | | | | | | | | | | | | | | | | | | | | | | | | | | | | | | | | | | | | | | | | | | | | | | | | | | | | | | | | | | | | | | | | | | | | | | | | | | | | | | | | | | | |
 | | | | | | | | | | | | | | | | | | | | | | | | | | | | | | | | | | | | | | | | | | | | | | | | | | | | | | | | | | | | | | | | | | | | | | | | | | | | | | | | | | | | | | | | | | | | | | | | | | | | | | | | | | | | | | | | | | | | | | | | | | | | | | | | | | | | | | | | | |
 | | | | | | | | | | | | | | | | | | | | | | | | | | | | | | | | | | | | | | | | | | | | | | | | | | | | | | | | | | | | | | | | | | | | | | | | | | | | | | | | | | | | | | | | | | | | | | | | | | | | | | | | | | | | | | | | | | | | | | | | | | | | | | | | | | | | | | | | | | | | |
 | | | | | | | | | | | | | | | | | | | | | | | | | | | | | | | | | | | | | | | | | |
 | | | | | | | | | | | | | | | | | | | | | | | | | | | | | | | | | | | | | | | | | | | | | | | | | | | | | | | | | | | | | | | | | | | | | | | | | | | | | | | | | | | | | | | | | | | | | | | | | | | | | | | | | | | | | | | | | | | | | | | | |
 | | | | | | | | | | | | | | | | | | | | | | | | | | | | | | | | | | | | | | | | | | | | | | | | | | | | | | | | | | | | | | | | | | | | | | | | | | | | | | | | | | | | | | | | | | | | | | | | | | | | | | | | | | | | | | | | | | | | | | | | | | | | | | | | | | | | | | | | | | | | | | | | | | | | | | | | | | | | | | | | | | | | | | | | | | | | | | | | | | | | | | | | | | | | | | | | | | | | | | | | | | | | | | | | | | | | | | | | | | | | | | | | | | | | | | | | | | | | | | | | | | | | | | | | | | | | | | | | | | | | | | | | | | | | | | | | | | | | | | | | | | | | | | | | |
| | 2 | Spašna soba | 11,43 | 14,18 | Parquet |
 | | | | | | | | | | | | | | | | | | | | | | | | | | | | | | | | | | | | | | | | | | | | | | | | | | | | | | | | | | | | | | | | | | | | | | | | | | | | | | | | | | | | | |
 | | | | | | | | | | | | | | | | | | | | | | | | | | | | | | | | | | | | | | | | | | | | | | | | | | | | | | | | | | | | | | | | | | | | | | | | | | | | | | | | | | | | | | | | | | | | | | | | | | | | | | | | | | | | | | | | | | | | | | | | | | | | | | | | | | | | | | | | | |
 | | | | | | | | | | | | | | | | | | | | | | | | | | | | | | | | | | | | | | | | | | | | | | | | | | | | | | | | | | | | | | | | | | | | | | | | | | | | | | | | | | | | | | | | | | | | | | | | | | | | | | | | | | | | | | | | | | | | | | | | | | | | | | | | | | | | | | | | | | | | |
 | | | | | | | | | | | | | | | | | | | | | | | | | | | | | | | | | | | | | | | | | |
 | | | | | | | | | | | | | | | | | | | | | | | | | | | | | | | | | | | | | | | | | | | | | | | | | | | | | | | | | | | | | | | | | | | | | | | | | | | | | | | | | | | | | | | | | | | | | | | | | | | | | | | | | | | | | | | | | | | | | | | | |
 | | | | | | | | | | | | | | | | | | | | | | | | | | | | | | | | | | | | | | | | | | | | | | | | | | | | | | | | | | | | | | | | | | | | | | | | | | | | | | | | | | | | | | | | | | | | | | | | | | | | | | | | | | | | | | | | | | | | | | | | | | | | | | | | | | | | | | | | | | | | | | | | | | | | | | | | | | | | | | | | | | | | | | | | | | | | | | | | | | | | | | | | | | | | | | | | | | | | | | | | | | | | | | | | | | | | | | | | | | | | | | | | | | | | | | | | | | | | | | | | | | | | | | | | | | | | | | | | | | | | | | | | | | | | | | | | | | | | | | | | | | | | | | | | |
| A.4.36 | 1 | Dnevna soba | 22,14 | 22,50 | Parquet | A.4.39
 | | | | | | | | | | | | | | | | | | | | | | | | | | | | | | | | | | | | | | | | | | | | | | | | | | | | | | | | | | | | | | | | | | | | | | | | | | | | | | | | | | | | | | | | | | | | | | | | | | | | | | | | | | | | | | | | | | | | | | | | | | | | | | | | | | | | | | | | | | | | | | | | | | | | | | | | | | | | | | | | | | | | | | | | | | | | | | | | | | | | | | | | | | | | | | | | | | | | | | | | | | | | | | | | | | | | | | | | | | | | | | | | | | | | | | | | | | | | | | | | | | | | | | | | | | | | | | | | | | | | | | | | | | | | | | | | | | | | | | | | | | | | | | | | |
 | | | | | | | | | | | | | | | | | | | | | | | | | | | | | | | | | | | | | | | | | | | | | | | | | | | | | | | | | | | | | | | | | | | | | | | | | | | | | | | | | | | | | | | | | | | | | | | | | | | | | | | | | | | | | | | | | | | | | | | | | | | | | | | | | | | | | | | | | |
 | | | | | | | | | | | | | | | | | | | | | | | | | | | | | | | | | | | | | | | | | | | | | | | | | | | | | | | | | | | | | | | | | | | | | | | | | | | | | | | | | | | | | | | | | | | | | | | | | | | | | | | | | | | | | | | | | | | | | | | | | | | | | | | | | | | | | | | | | | | | |
 | | | | | | | | | | | | | | | | | | | | | | | | | | | | | | | | | | | | | | | | | |
 | | | | | | | | | | | | | | | | | | | | | | | | | | | | | | | | | | | | | | | | | | | | | | | | | | | | | | | | | | | | | | | | | | | | | | | | | | | | | | | | | | | | | | | | | | | | | | | | | | | | | | | | | | | | | | | | | | | | | | | | |
 | | | | | | | | | | | | | | | | | | | | | | | | | | | | | | | | | | | | | | | | | | | | | | | | | | | | | | | | | | | | | | | | | | | | | | | | | | | | | | | | | | | | | | | | | | | | | | | | | | | | | | | | | | | | | | | | | | | | | | | | | | | | | | | | | | | | | | | | | | | | | | | | | | | | | | | | | | | | | | | | | | | | | | | | | | | | | | | | | | | | | | | | | | | | | | | | | | | | | | | | | | | | | | | | | | | | | | | | | | | | | | | | | | | | | | | | | | | | | | | | | | | | | | | | | | | | | | | | | | | | | | | | | | | | | | | | | | | | | | | | | | | | | | | | |
| | 2 | Spašna soba | 11,43 | 14,18 | Parquet |
 | | | | | | | | | | | | | | | | | | | | | | | | | | | | | | | | | | | | | | | | | | | | | | | | | | | | | | | | | | | | | | | | | | | | | | | | | | | | | | | | | | | | | |
 | | | | | | | | | | | | | | | | | | | | | | | | | | | | | | | | | | | | | | | | | | | | | | | | | | | | | | | | | | | | | | | | | | | | | | | | | | | | | | | | | | | | | | | | | | | | | | | | | | | | | | | | | | | | | | | | | | | | | | | | | | | | | | | | | | | | | | | | | |
 | | | | | | | | | | | | | | | | | | | | | | | | | | | | | | | | | | | | | | | | | | | | | | | | | | | | | | | | | | | | | | | | | | | | | | | | | | | | | | | | | | | | | | | | | | | | | | | | | | | | | | | | | | | | | | | | | | | | | | | | | | | | | | | | | | | | | | | | | | | | |
 | | | | | | | | | | | | | | | | | | | | | | | | | | | | | | | | | | | | | | | | | |
 | | | | | | | | | | | | | | | | | | | | | | | | | | | | | | | | | | | | | | | | | | | | | | | | | | | | | | | | | | | | | | | | | | | | | | | | | | | | | | | | | | | | | | | | | | | | | | | | | | | | | | | | | | | | | | | | | | | | | | | | |
 | | | | | | | | | | | | | | | | | | | | | | | | | | | | | | | | | | | | | | | | | | | | | | | | | | | | | | | | | | | | | | | | | | | | | | | | | | | | | | | | | | | | | | | | | | | | | | | | | | | | | | | | | | | | | | | | | | | | | | | | | | | | | | | | | | | | | | | | | | | | | | | | | | | | | | | | | | | | | | | | | | | | | | | | | | | | | | | | | | | | | | | | | | | | | | | | | | | | | | | | | | | | | | | | | | | | | | | | | | | | | | | | | | | | | | | | | | | | | | | | | | | | | | | | | | | | | | | | | | | | | | | | | | | | | | | | | | | | | | | | | | | | | | | | |
| A.4.37 | 1 | Dnevna soba | 22,14 | 22,50 | Parquet | A.4.40
 | | | | | | | | | | | | | | | | | | | | | | | | | | | | | | | | | | | | | | | | | | | | | | | | | | | | | | | | | | | | | | | | | | | | | | | | | | | | | | | | | | | | | | | | | | | | | | | | | | | | | | | | | | | | | | | | | | | | | | | | | | | | | | | | | | | | | | | | | | | | | | | | | | | | | | | | | | | | | | | | | | | | | | | | | | | | | | | | | | | | | | | | | | | | | | | | | | | | | | | | | | | | | | | | | | | | | | | | | | | | | | | | | | | | | | | | | | | | | | | | | | | | | | | | | | | | | | | | | | | | | | | | | | | | | | | | | | | | | | | | | | | | | | | | |
 | | | | | | | | | | | | | | | | | | | | | | | | | | | | | | | | | | | | | | | | | | | | | | | | | | | | | | | | | | | | | | | | | | | | | | | | | | | | | | | | | | | | | | | | | | | | | | | | | | | | | | | | | | | | | | | | | | | | | | | | | | | | | | | | | | | | | | | | | |
 | | | | | | | | | | | | | | | | | | | | | | | | | | | | | | | | | | | | | | | | | | | | | | | | | | | | | | | | | | | | | | | | | | | | | | | | | | | | | | | | | | | | | | | | | | | | | | | | | | | | | | | | | | | | | | | | | | | | | | | | | | | | | | | | | | | | | | | | | | | | |
 | | | | | | | | | | | | | | | | | | | | | | | | | | | | | | | | | | | | | | | | | |
 | | | | | | | | | | | | | | | | | | | | | | | | | | | | | | | | | | | | | | | | | | | | | | | | | | | | | | | | | | | | | | | | | | | | | | | | | | | | | | | | | | | | | | | | | | | | | | | | | | | | | | | | | | | | | | | | | | | | | | | | |
 | | | | | | | | | | | | | | | | | | | | | | | | | | | | | | | | | | | | | | | | | | | | | | | | | | | | | | | | | | | | | | | | | | | | | | | | | | | | | | | | | | | | | | | | | | | | | | | | | | | | | | | | | | | | | | | | | | | | | | | | | | | | | | | | | | | | | | | | | | | | | | | | | | | | | | | | | | | | | | | | | | | | | | | | | | | | | | | | | | | | | | | | | | | | | | | | | | | | | | | | | | | | | | | | | | | | | | | | | | | | | | | | | | | | | | | | | | | | | | | | | | | | | | | | | | | | | | | | | | | | | | | | | | | | | | | | | | | | | | | | | | | | | | | | |
| | 2 | Spašna soba | 11,43 | 14,18 | Parquet |
 | | | | | | | | | | | | | | | | | | | | | | | | | | | | | | | | | | | | | | | | | | | | | | | | | | | | | | | | | | | | | | | | | | | | | | | | | | | | | | | | | | | | | |
 | | | | | | | | | | | | | | | | | | | | | | | | | | | | | | | | | | | | | | | | | | | | | | | | | | | | | | | | | | | | | | | | | | | | | | | | | | | | | | | | | | | | | | | | | | | | | | | | | | | | | | | | | | | | | | | | | | | | | | | | | | | | | | | | | | | | | | | | | |
 | | | | | | | | | | | | | | | | | | | | | | | | | | | | | | | | | | | | | | | | | | | | | | | | | | | | | | | | | | | | | | | | | | | | | | | | | | | | | | | | | | | | | | | | | | | | | | | | | | | | | | | | | | | | | | | | | | | | | | | | | | | | | | | | | | | | | | | | | | | | |
 | | | | | | | | | | | | | | | | | | | | | | | | | | | | | | | | | | | | | | | | | |
 | | | | | | | | | | | | | | | | | | | | | | | | | | | | | | | | | | | | | | | | | | | | | | | | | | | | | | | | | | | | | | | | | | | | | | | | | | | | | | | | | | | | | | | | | | | | | | | | | | | | | | | | | | | | | | | | | | | | | | | | |
 | | | | | | | | | | | | | | | | | | | | | | | | | | | | | | | | | | | | | | | | | | | | | | | | | | | | | | | | | | | | | | | | | | | | | | | | | | | | | | | | | | | | | | | | | | | | | | | | | | | | | | | | | | | | | | | | | | | | | | | | | | | | | | | | | | | | | | | | | | | | | | | | | | | | | | | | | | | | | | | | | | | | | | | | | | | | | | | | | | | | | | | | | | | | | | | | | | | | | | | | | | | | | | | | | | | | | | | | | | | | | | | | | | | | | | | | | | | | | | | | | | | | | | | | | | | | | | | | | | | | | | | | | | | | | | | | | | | | | | | | | | | | | | | | |
| A.4.38 | 1 | Dnevna soba | 22,14 | 22,50 | Parquet | A.4.41
 | | | | | | | | | | | | | | | | | | | | | | | | | | | | | | | | | | | | | | | | | | | | | | | | | | | | | | | | | | | | | | | | | | | | | | | | | | | | | | | | | | | | | | | | | | | | | | | | | | | | | | | | | | | | | | | | | | | | | | | | | | | | | | | | | | | | | | | | | | | | | | | | | | | | | | | | | | | | | | | | | | | | | | | | | | | | | | | | | | | | | | | | | | | | | | | | | | | | | | | | | | | | | | | | | | | | | | | | | | | | | | | | | | | | | | | | | | | | | | | | | | | | | | | | | | | | | | | | | | | | | | | | | | | | | | | | | | | | | | | | | | | | | | | | |
 | | | | | | | | | | | | | | | | | | | | | | | | | | | | | | | | | | | | | | | | | | | | | | | | | | | | | | | | | | | | | | | | | | | | | | | | | | | | | | | | | | | | | | | | | | | | | | | | | | | | | | | | | | | | | | | | | | | | | | | | | | | | | | | | | | | | | | | | | |
 | | | | | | | | | | | | | | | | | | | | | | | | | | | | | | | | | | | | | | | | | | | | | | | | | | | | | | | | | | | | | | | | | | | | | | | | | | | | | | | | | | | | | | | | | | | | | | | | | | | | | | | | | | | | | | | | | | | | | | | | | | | | | | | | | | | | | | | | | | | | |
 | | | | | | | | | | | | | | | | | | | | | | | | | | | | | | | | | | | | | | | | | |
 | | | | | | | | | | | | | | | | | | | | | | | | | | | | | | | | | | | | | | | | | | | | | | | | | | | | | | | | | | | | | | | | | | | | | | | | | | | | | | | | | | | | | | | | | | | | | | | | | | | | | | | | | | | | | | | | | | | | | | | | |
 | | | | | | | | | | | | | | | | | | | | | | | | | | | | | | | | | | | | | | | | | | | | | | | | | | | | | | | | | | | | | | | | | | | | | | | | | | | | | | | | | | | | | | | | | | | | | | | | | | | | | | | | | | | | | | | | | | | | | | | | | | | | | | | | | | | | | | | | | | | | | | | | | | | | | | | | | | | | | | | | | | | | | | | | | | | | | | | | | | | | | | | | | | | | | | | | | | | | | | | | | | | | | | | | | | | | | | | | | | | | | | | | | | | | | | | | | | | | | | | | | | | | | | | | | | | | | | | | | | | | | | | | | | | | | | | | | | | | | | | | | | | | | | | | |
| | 2 | Spašna soba | 11,43 | 14,18 | Parquet |
 | | | | | | | | | | | | | | | | | | | | | | | | | | | | | | | | | | | | | | | | | | | | | | | | | | | | | | | | | | | | | | | | | | | | | | | | | | | | | | | | | | | | | |
 | | | | | | | | | | | | | | | | | | | | | | | | | | | | | | | | | | | | | | | | | | | | | | | | | | | | | | | | | | | | | | | | | | | | | | | | | | | | | | | | | | | | | | | | | | | | | | | | | | | | | | | | | | | | | | | | | | | | | | | | | | | | | | | | | | | | | | | | | |
 | | | | | | | | | | | | | | | | | | | | | | | | | | | | | | | | | | | | | | | | | | | | | | | | | | | | | | | | | | | | | | | | | | | | | | | | | | | | | | | | | | | | | | | | | | | | | | | | | | | | | | | | | | | | | | | | | | | | | | | | | | | | | | | | | | | | | | | | | | | | |
 | | | | | | | | | | | | | | | | | | | | | | | | | | | | | | | | | | | | | | | | | |
 | | | | | | | | | | | | | | | | | | | | | | | | | | | | | | | | | | | | | | | | | | | | | | | | | | | | | | | | | | | | | | | | | | | | | | | | | | | | | | | | | | | | | | | | | | | | | | | | | | | | | | | | | | | | | | | | | | | | | | | | |
 | | | | | | | | | | | | | | | | | | | | | | | | | | | | | | | | | | | | | | | | | | | | | | | | | | | | | | | | | | | | | | | | | | | | | | | | | | | | | | | | | | | | | | | | | | | | | | | | | | | | | | | | | | | | | | | | | | | | | | | | | | | | | | | | | | | | | | | | | | | | | | | | | | | | | | | | | | | | | | | | | | | | | | | | | | | | | | | | | | | | | | | | | | | | | | | | | | | | | | | | | | | | | | | | | | | | | | | | | | | | | | | | | | | | | | | | | | | | | | | | | | | | | | | | | | | | | | | | | | | | | | | | | | | | | | | | | | | | | | | | | | | | | | | | |
| A.4.39 | 1 | Dnevna soba | 22,14 | 22,50 | Parquet | A.4.42
 | | | | | | | | | | | | | | | | | | | | | | | | | | | | | | | | | | | | | | | | | | | | | | | | | | | | | | | | | | | | | | | | | | | | | | | | | | | | | | | | | | | | | | | | | | | | | | | | | | | | | | | | | | | | | | | | | | | | | | | | | | | | | | | | | | | | | | | | | | | | | | | | | | | | | | | | | | | | | | | | | | | | | | | | | | | | | | | | | | | | | | | | | | | | | | | | | | | | | | | | | | | | | | | | | | | | | | | | | | | | | | | | | | | | | | | | | | | | | | | | | | | | | | | | | | | | | | | | | | | | | | | | | | | | | | | | | | | | | | | | | | | | | | | | |
 | | | | | | | | | | | | | | | | | | | | | | | | | | | | | | | | | | | | | | | | | | | | | | | | | | | | | | | | | | | | | | | | | | | | | | | | | | | | | | | | | | | | | | | | | | | | | | | | | | | | | | | | | | | | | | | | | | | | | | | | | | | | | | | | | | | | | | | | | |
 | | | | | | | | | | | | | | | | | | | | | | | | | | | | | | | | | | | | | | | | | | | | | | | | | | | | | | | | | | | | | | | | | | | | | | | | | | | | | | | | | | | | | | | | | | | | | | | | | | | | | | | | | | | | | | | | | | | | | | | | | | | | | | | | | | | | | | | | | | | | |
 | | | | | | | | | | | | | | | | | | | | | | | | | | | | | | | | | | | | | | | | | |
 | | | | | | | | | | | | | | | | | | | | | | | | | | | | | | | | | | | | | | | | | | | | | | | | | | | | | | | | | | | | | | | | | | | | | | | | | | | | | | | | | | | | | | | | | | | | | | | | | | | | | | | | | | | | | | | | | | | | | | | | |
 | | | | | | | | | | | | | | | | | | | | | | | | | | | | | | | | | | | | | | | | | | | | | | | | | | | | | | | | | | | | | | | | | | | | | | | | | | | | | | | | | | | | | | | | | | | | | | | | | | | | | | | | | | | | | | | | | | | | | | | | | | | | | | | | | | | | | | | | | | | | | | | | | | | | | | | | | | | | | | | | | | | | | | | | | | | | | | | | | | | | | | | | | | | | | | | | | | | | | | | | | | | | | | | | | | | | | | | | | | | | | | | | | | | | | | | | | | | | | | | | | | | | | | | | | | | | | | | | | | | | | | | | | | | | | | | | | | | | | | | | | | | | | | | | |
| | 2 | Spašna soba | 11,43 | 14,18 | Parquet |
 | | | | | | | | | | | | | | | | | | | | | | | | | | | | | | | | | | | | | | | | | | | | | | | | | | | | | | | | | | | | | | | | | | | | | | | | | | | | | | | | | | | | | |
 | | | | | | | | | | | | | | | | | | | | | | | | | | | | | | | | | | | | | | | | | | | | | | | | | | | | | | | | | | | | | | | | | | | | | | | | | | | | | | | | | | | | | | | | | | | | | | | | | | | | | | | | | | | | | | | | | | | | | | | | | | | | | | | | | | | | | | | | | |
 | | | | | | | | | | | | | | | | | | | | | | | | | | | | | | | | | | | | | | | | | | | | | | | | | | | | | | | | | | | | | | | | | | | | | | | | | | | | | | | | | | | | | | | | | | | | | | | | | | | | | | | | | | | | | | | | | | | | | | | | | | | | | | | | | | | | | | | | | | | | |
 | | | | | | | | | | | | | | | | | | | | | | | | | | | | | | | | | | | | | | | | | |
 | | | | | | | | | | | | | | | | | | | | | | | | | | | | | | | | | | | | | | | | | | | | | | | | | | | | | | | | | | | | | | | | | | | | | | | | | | | | | | | | | | | | | | | | | | | | | | | | | | | | | | | | | | | | | | | | | | | | | | | | |
 | | | | | | | | | | | | | | | | | | | | | | | | | | | | | | | | | | | | | | | | | | | | | | | | | | | | | | | | | | | | | | | | | | | | | | | | | | | | | | | | | | | | | | | | | | | | | | | | | | | | | | | | | | | | | | | | | | | | | | | | | | | | | | | | | | | | | | | | | | | | | | | | | | | | | | | | | | | | | | | | | | | | | | | | | | | | | | | | | | | | | | | | | | | | | | | | | | | | | | | | | | | | | | | | | | | | | | | | | | | | | | | | | | | | | | | | | | | | | | | | | | | | | | | | | | | | | | | | | | | | | | | | | | | | | | | | | | | | | | | | | | | | | | | | |
| A.4.40 | 1 | Dnevna soba | 22,14 | 22,50 | Parquet | <table border="1"> <thead> <tr> <th colspan="7">Legenda materijala</th> </tr> </thead> <tbody> <tr> <td></td> <td>Antracitni beton</td> <td></td> <td>GRANITNA KERAMIKSKE PARČICE</td> </tr> <tr> <td></td> <td>Keramika mlinarska vuna</td> <td></td> <td>OSNAKA STOLARIJE</td> </tr> <tr> <td></td> <td>KPS</td> <td></td> <td>OSNAKA OGRADE</td> </tr> <tr> <td></td> <td>Hidroizolaciona membrana</td> <td></td> <td></td> </tr> <tr> <td></td> <td>Hidroizolacioni premaz</td> <td></td> <td></td> </tr> <tr> <td></td> <td>Staklo keramika</td> <td></td> <td></td> </tr> <tr> <td></td> <td>Drvo</td> <td></td> <td></td> </tr> <tr> <td></td> <td>Spunak</td> <td></td> <td></td> </tr> <tr> <td></td> <td>Zemlja</td> <td></td> <td></td> </tr> </tbody> </table>
 | Legenda materijala | | | | | | | | Antracitni beton | | GRANITNA KERAMIKSKE PARČICE | | Keramika mlinarska vuna | | OSNAKA STOLARIJE | | KPS | | OSNAKA OGRADE | | Hidroizolaciona membrana | | | | Hidroizolacioni premaz | | | | Staklo keramika | | | | Drvo | | | | Spunak | | | | Zemlja | | | | | | | | | | | | | | | | | | | | | | | | | | | | | | | | | | | | | | | | | | | | | | | | | | | | | | | | | | | | | | | | | | | | | | | | | | | | | | | | | | | | | | | | | | | | | | | | | | | | | | | | | | | | | | | | | | | | | | | | | | | | | | | | | | | | | | | | | | | | | | | | | | | | | | | | | | | | | | | | | | | | | | | | | | | | | | | | | | | | | | | | | | | | | | | | | | | | | | | | | | | | | | | | | | | | | | | | | | | | | | | | | | | | | | | | | | | | | | | | | | | | | | | |
 | | | | | | | | | | | | | | | | | | | | | | | | | | | | | | | | | | | | | | | | | | | | | | | | | | | | | | | | | | | | | | | | | | | | | | | | | | | | | | | | | | | | | | | | | | | | | | | | | | | | | | | | | | | | | | | | | | | | | | | | | | | | | | | | | | | | | | | | | |
 | | | | | | | | | | | | | | | | | | | | | | | | | | | | | | | | | | | | | | | | | | | | | | | | | | | | | | | | | | | | | | | | | | | | | | | | | | | | | | | | | | | | | | | | | | | | | | | | | | | | | | | | | | | | | | | | | | | | | | | | | | | | | | | | | | | | | | | | | | | | |
 | | | | | | | | | | | | | | | | | | | | | | | | | | | | | | | | | | | | | | | | | |
 | | | | | | | | | | | | | | | | | | | | | | | | | | | | | | | | | | | | | | | | | | | | | | | | | | | | | | | | | | | | | | | | | | | | | | | | | | | | | | | | | | | | | | | | | | | | | | | | | | | | | | | | | | | | | | | | | | | | | | | | |
 | | | | | | | | | | | | | | | | | | | | | | | | | | | | | | | | | | | | | | | | | | | | | | | | | | | | | | | | | | | | | | | | | | | | | | | | | | | | | | | | | | | | | | | | | | | | | | | | | | | | | | | | | | | | | | | | | | | | | | | | | | | | | | | | | | | | | | | | | | | | | | | | | | | | | | | | | | | | | | | | | | | | | | | | | | | | | | | | | | | | | | | | | | | | | | | | | | | | | | | | | | | | | | | | | | | | | | | | | | | | | | | | | | | | | | | | | | | | | | | | | | | | | | | | | | | | | | | | | | | | | | | | | | | | | | | | | | | | | | | | | | | | | | | | |
| | Legenda materijala | | | | |
 | | | | | | | | | | | | | | | | | | | | | | | | | | | | | | | | | | | | | | | | | | | | | | | | | | | | | | | | | | | | | | | | | | | | | | | | | | | | | | | | | | | | | |
 | | | | | | | | | | | | | | | | | | | | | | | | | | | | | | | | | | | | | | | | | | | | | | | | | | | | | | | | | | | | | | | | | | | | | | | | | | | | | | | | | | | | | | | | | | | | | | | | | | | | | | | | | | | | | | | | | | | | | | | | | | | | | | | | | | | | | | | | | |
 | | | | | | | | | | | | | | | | | | | | | | | | | | | | | | | | | | | | | | | | | | | | | | | | | | | | | | | | | | | | | | | | | | | | | | | | | | | | | | | | | | | | | | | | | | | | | | | | | | | | | | | | | | | | | | | | | | | | | | | | | | | | | | | | | | | | | | | | | | | | |
 | | | | | | | | | | | | | | | | | | | | | | | | | | | | | | | | | | | | | | | | | |
 | | | | | | | | | | | | | | | | | | | | | | | | | | | | | | | | | | | | | | | | | | | | | | | | | | | | | | | | | | | | | | | | | | | | | | | | | | | | | | | | | | | | | | | | | | | | | | | | | | | | | | | | | | | | | | | | | | | | | | | | |
 | | | | | | | | | | | | | | | | | | | | | | | | | | | | | | | | | | | | | | | | | | | | | | | | | | | | | | | | | | | | | | | | | | | | | | | | | | | | | | | | | | | | | | | | | | | | | | | | | | | | | | | | | | | | | | | | | | | | | | | | | | | | | | | | | | | | | | | | | | | | | | | | | | | | | | | | | | | | | | | | | | | | | | | | | | | | | | | | | | | | | | | | | | | | | | | | | | | | | | | | | | | | | | | | | | | | | | | | | | | | | | | | | | | | | | | | | | | | | | | | | | | | | | | | | | | | | | | | | | | | | | | | | | | | | | | | | | | | | | | | | | | | | | | | |
| | Antracitni beton | | GRANITNA KERAMIKSKE PARČICE | | |
 | | | | | | | | | | | | | | | | | | | | | | | | | | | | | | | | | | | | | | | | | | | | | | | | | | | | | | | | | | | | | | | | | | | | | | | | | | | | | | | | | | | | | |
 | | | | | | | | | | | | | | | | | | | | | | | | | | | | | | | | | | | | | | | | | | | | | | | | | | | | | | | | | | | | | | | | | | | | | | | | | | | | | | | | | | | | | | | | | | | | | | | | | | | | | | | | | | | | | | | | | | | | | | | | | | | | | | | | | | | | | | | | | |
 | | | | | | | | | | | | | | | | | | | | | | | | | | | | | | | | | | | | | | | | | | | | | | | | | | | | | | | | | | | | | | | | | | | | | | | | | | | | | | | | | | | | | | | | | | | | | | | | | | | | | | | | | | | | | | | | | | | | | | | | | | | | | | | | | | | | | | | | | | | | |
 | | | | | | | | | | | | | | | | | | | | | | | | | | | | | | | | | | | | | | | | | |
 | | | | | | | | | | | | | | | | | | | | | | | | | | | | | | | | | | | | | | | | | | | | | | | | | | | | | | | | | | | | | | | | | | | | | | | | | | | | | | | | | | | | | | | | | | | | | | | | | | | | | | | | | | | | | | | | | | | | | | | | |
 | | | | | | | | | | | | | | | | | | | | | | | | | | | | | | | | | | | | | | | | | | | | | | | | | | | | | | | | | | | | | | | | | | | | | | | | | | | | | | | | | | | | | | | | | | | | | | | | | | | | | | | | | | | | | | | | | | | | | | | | | | | | | | | | | | | | | | | | | | | | | | | | | | | | | | | | | | | | | | | | | | | | | | | | | | | | | | | | | | | | | | | | | | | | | | | | | | | | | | | | | | | | | | | | | | | | | | | | | | | | | | | | | | | | | | | | | | | | | | | | | | | | | | | | | | | | | | | | | | | | | | | | | | | | | | | | | | | | | | | | | | | | | | | | |
| | Keramika mlinarska vuna | | OSNAKA STOLARIJE | | |
 | | | | | | | | | | | | | | | | | | | | | | | | | | | | | | | | | | | | | | | | | | | | | | | | | | | | | | | | | | | | | | | | | | | | | | | | | | | | | | | | | | | | | |
 | | | | | | | | | | | | | | | | | | | | | | | | | | | | | | | | | | | | | | | | | | | | | | | | | | | | | | | | | | | | | | | | | | | | | | | | | | | | | | | | | | | | | | | | | | | | | | | | | | | | | | | | | | | | | | | | | | | | | | | | | | | | | | | | | | | | | | | | | |
 | | | | | | | | | | | | | | | | | | | | | | | | | | | | | | | | | | | | | | | | | | | | | | | | | | | | | | | | | | | | | | | | | | | | | | | | | | | | | | | | | | | | | | | | | | | | | | | | | | | | | | | | | | | | | | | | | | | | | | | | | | | | | | | | | | | | | | | | | | | | |
 | | | | | | | | | | | | | | | | | | | | | | | | | | | | | | | | | | | | | | | | | |
 | | | | | | | | | | | | | | | | | | | | | | | | | | | | | | | | | | | | | | | | | | | | | | | | | | | | | | | | | | | | | | | | | | | | | | | | | | | | | | | | | | | | | | | | | | | | | | | | | | | | | | | | | | | | | | | | | | | | | | | | |
 | | | | | | | | | | | | | | | | | | | | | | | | | | | | | | | | | | | | | | | | | | | | | | | | | | | | | | | | | | | | | | | | | | | | | | | | | | | | | | | | | | | | | | | | | | | | | | | | | | | | | | | | | | | | | | | | | | | | | | | | | | | | | | | | | | | | | | | | | | | | | | | | | | | | | | | | | | | | | | | | | | | | | | | | | | | | | | | | | | | | | | | | | | | | | | | | | | | | | | | | | | | | | | | | | | | | | | | | | | | | | | | | | | | | | | | | | | | | | | | | | | | | | | | | | | | | | | | | | | | | | | | | | | | | | | | | | | | | | | | | | | | | | | | | |
| | KPS | | OSNAKA OGRADE | | |
 | | | | | | | | | | | | | | | | | | | | | | | | | | | | | | | | | | | | | | | | | | | | | | | | | | | | | | | | | | | | | | | | | | | | | | | | | | | | | | | | | | | | | |
 | | | | | | | | | | | | | | | | | | | | | | | | | | | | | | | | | | | | | | | | | | | | | | | | | | | | | | | | | | | | | | | | | | | | | | | | | | | | | | | | | | | | | | | | | | | | | | | | | | | | | | | | | | | | | | | | | | | | | | | | | | | | | | | | | | | | | | | | | |
 | | | | | | | | | | | | | | | | | | | | | | | | | | | | | | | | | | | | | | | | | | | | | | | | | | | | | | | | | | | | | | | | | | | | | | | | | | | | | | | | | | | | | | | | | | | | | | | | | | | | | | | | | | | | | | | | | | | | | | | | | | | | | | | | | | | | | | | | | | | | |
 | | | | | | | | | | | | | | | | | | | | | | | | | | | | | | | | | | | | | | | | | |
 | | | | | | | | | | | | | | | | | | | | | | | | | | | | | | | | | | | | | | | | | | | | | | | | | | | | | | | | | | | | | | | | | | | | | | | | | | | | | | | | | | | | | | | | | | | | | | | | | | | | | | | | | | | | | | | | | | | | | | | | |
 | | | | | | | | | | | | | | | | | | | | | | | | | | | | | | | | | | | | | | | | | | | | | | | | | | | | | | | | | | | | | | | | | | | | | | | | | | | | | | | | | | | | | | | | | | | | | | | | | | | | | | | | | | | | | | | | | | | | | | | | | | | | | | | | | | | | | | | | | | | | | | | | | | | | | | | | | | | | | | | | | | | | | | | | | | | | | | | | | | | | | | | | | | | | | | | | | | | | | | | | | | | | | | | | | | | | | | | | | | | | | | | | | | | | | | | | | | | | | | | | | | | | | | | | | | | | | | | | | | | | | | | | | | | | | | | | | | | | | | | | | | | | | | | | |
| | Hidroizolaciona membrana | | | | |
 | | | | | | | | | | | | | | | | | | | | | | | | | | | | | | | | | | | | | | | | | | | | | | | | | | | | | | | | | | | | | | | | | | | | | | | | | | | | | | | | | | | | | |
 | | | | | | | | | | | | | | | | | | | | | | | | | | | | | | | | | | | | | | | | | | | | | | | | | | | | | | | | | | | | | | | | | | | | | | | | | | | | | | | | | | | | | | | | | | | | | | | | | | | | | | | | | | | | | | | | | | | | | | | | | | | | | | | | | | | | | | | | | |
 | | | | | | | | | | | | | | | | | | | | | | | | | | | | | | | | | | | | | | | | | | | | | | | | | | | | | | | | | | | | | | | | | | | | | | | | | | | | | | | | | | | | | | | | | | | | | | | | | | | | | | | | | | | | | | | | | | | | | | | | | | | | | | | | | | | | | | | | | | | | |
 | | | | | | | | | | | | | | | | | | | | | | | | | | | | | | | | | | | | | | | | | |
 | | | | | | | | | | | | | | | | | | | | | | | | | | | | | | | | | | | | | | | | | | | | | | | | | | | | | | | | | | | | | | | | | | | | | | | | | | | | | | | | | | | | | | | | | | | | | | | | | | | | | | | | | | | | | | | | | | | | | | | | |
 | | | | | | | | | | | | | | | | | | | | | | | | | | | | | | | | | | | | | | | | | | | | | | | | | | | | | | | | | | | | | | | | | | | | | | | | | | | | | | | | | | | | | | | | | | | | | | | | | | | | | | | | | | | | | | | | | | | | | | | | | | | | | | | | | | | | | | | | | | | | | | | | | | | | | | | | | | | | | | | | | | | | | | | | | | | | | | | | | | | | | | | | | | | | | | | | | | | | | | | | | | | | | | | | | | | | | | | | | | | | | | | | | | | | | | | | | | | | | | | | | | | | | | | | | | | | | | | | | | | | | | | | | | | | | | | | | | | | | | | | | | | | | | | | |
| | Hidroizolacioni premaz | | | | |
 | | | | | | | | | | | | | | | | | | | | | | | | | | | | | | | | | | | | | | | | | | | | | | | | | | | | | | | | | | | | | | | | | | | | | | | | | | | | | | | | | | | | | |
 | | | | | | | | | | | | | | | | | | | | | | | | | | | | | | | | | | | | | | | | | | | | | | | | | | | | | | | | | | | | | | | | | | | | | | | | | | | | | | | | | | | | | | | | | | | | | | | | | | | | | | | | | | | | | | | | | | | | | | | | | | | | | | | | | | | | | | | | | |
 | | | | | | | | | | | | | | | | | | | | | | | | | | | | | | | | | | | | | | | | | | | | | | | | | | | | | | | | | | | | | | | | | | | | | | | | | | | | | | | | | | | | | | | | | | | | | | | | | | | | | | | | | | | | | | | | | | | | | | | | | | | | | | | | | | | | | | | | | | | | |
 | | | | | | | | | | | | | | | | | | | | | | | | | | | | | | | | | | | | | | | | | |
 | | | | | | | | | | | | | | | | | | | | | | | | | | | | | | | | | | | | | | | | | | | | | | | | | | | | | | | | | | | | | | | | | | | | | | | | | | | | | | | | | | | | | | | | | | | | | | | | | | | | | | | | | | | | | | | | | | | | | | | | |
 | | | | | | | | | | | | | | | | | | | | | | | | | | | | | | | | | | | | | | | | | | | | | | | | | | | | | | | | | | | | | | | | | | | | | | | | | | | | | | | | | | | | | | | | | | | | | | | | | | | | | | | | | | | | | | | | | | | | | | | | | | | | | | | | | | | | | | | | | | | | | | | | | | | | | | | | | | | | | | | | | | | | | | | | | | | | | | | | | | | | | | | | | | | | | | | | | | | | | | | | | | | | | | | | | | | | | | | | | | | | | | | | | | | | | | | | | | | | | | | | | | | | | | | | | | | | | | | | | | | | | | | | | | | | | | | | | | | | | | | | | | | | | | | | |
| | Staklo keramika | | | | |
 | | | | | | | | | | | | | | | | | | | | | | | | | | | | | | | | | | | | | | | | | | | | | | | | | | | | | | | | | | | | | | | | | | | | | | | | | | | | | | | | | | | | | |
 | | | | | | | | | | | | | | | | | | | | | | | | | | | | | | | | | | | | | | | | | | | | | | | | | | | | | | | | | | | | | | | | | | | | | | | | | | | | | | | | | | | | | | | | | | | | | | | | | | | | | | | | | | | | | | | | | | | | | | | | | | | | | | | | | | | | | | | | | |
 | | | | | | | | | | | | | | | | | | | | | | | | | | | | | | | | | | | | | | | | | | | | | | | | | | | | | | | | | | | | | | | | | | | | | | | | | | | | | | | | | | | | | | | | | | | | | | | | | | | | | | | | | | | | | | | | | | | | | | | | | | | | | | | | | | | | | | | | | | | | |
 | | | | | | | | | | | | | | | | | | | | | | | | | | | | | | | | | | | | | | | | | |
 | | | | | | | | | | | | | | | | | | | | | | | | | | | | | | | | | | | | | | | | | | | | | | | | | | | | | | | | | | | | | | | | | | | | | | | | | | | | | | | | | | | | | | | | | | | | | | | | | | | | | | | | | | | | | | | | | | | | | | | | |
 | | | | | | | | | | | | | | | | | | | | | | | | | | | | | | | | | | | | | | | | | | | | | | | | | | | | | | | | | | | | | | | | | | | | | | | | | | | | | | | | | | | | | | | | | | | | | | | | | | | | | | | | | | | | | | | | | | | | | | | | | | | | | | | | | | | | | | | | | | | | | | | | | | | | | | | | | | | | | | | | | | | | | | | | | | | | | | | | | | | | | | | | | | | | | | | | | | | | | | | | | | | | | | | | | | | | | | | | | | | | | | | | | | | | | | | | | | | | | | | | | | | | | | | | | | | | | | | | | | | | | | | | | | | | | | | | | | | | | | | | | | | | | | | | |
| | Drvo | | | | |
 | | | | | | | | | | | | | | | | | | | | | | | | | | | | | | | | | | | | | | | | | | | | | | | | | | | | | | | | | | | | | | | | | | | | | | | | | | | | | | | | | | | | | |
 | | | | | | | | | | | | | | | | | | | | | | | | | | | | | | | | | | | | | | | | | | | | | | | | | | | | | | | | | | | | | | | | | | | | | | | | | | | | | | | | | | | | | | | | | | | | | | | | | | | | | | | | | | | | | | | | | | | | | | | | | | | | | | | | | | | | | | | | | |
 | | | | | | | | | | | | | | | | | | | | | | | | | | | | | | | | | | | | | | | | | | | | | | | | | | | | | | | | | | | | | | | | | | | | | | | | | | | | | | | | | | | | | | | | | | | | | | | | | | | | | | | | | | | | | | | | | | | | | | | | | | | | | | | | | | | | | | | | | | | | |
 | | | | | | | | | | | | | | | | | | | | | | | | | | | | | | | | | | | | | | | | | |
 | | | | | | | | | | | | | | | | | | | | | | | | | | | | | | | | | | | | | | | | | | | | | | | | | | | | | | | | | | | | | | | | | | | | | | | | | | | | | | | | | | | | | | | | | | | | | | | | | | | | | | | | | | | | | | | | | | | | | | | | |
 | | | | | | | | | | | | | | | | | | | | | | | | | | | | | | | | | | | | | | | | | | | | | | | | | | | | | | | | | | | | | | | | | | | | | | | | | | | | | | | | | | | | | | | | | | | | | | | | | | | | | | | | | | | | | | | | | | | | | | | | | | | | | | | | | | | | | | | | | | | | | | | | | | | | | | | | | | | | | | | | | | | | | | | | | | | | | | | | | | | | | | | | | | | | | | | | | | | | | | | | | | | | | | | | | | | | | | | | | | | | | | | | | | | | | | | | | | | | | | | | | | | | | | | | | | | | | | | | | | | | | | | | | | | | | | | | | | | | | | | | | | | | | | | | |
| | Spunak | | | | |
 | | | | | | | | | | | | | | | | | | | | | | | | | | | | | | | | | | | | | | | | | | | | | | | | | | | | | | | | | | | | | | | | | | | | | | | | | | | | | | | | | | | | | |
 | | | | | | | | | | | | | | | | | | | | | | | | | | | | | | | | | | | | | | | | | | | | | | | | | | | | | | | | | | | | | | | | | | | | | | | | | | | | | | | | | | | | | | | | | | | | | | | | | | | | | | | | | | | | | | | | | | | | | | | | | | | | | | | | | | | | | | | | | |
 | | | | | | | | | | | | | | | | | | | | | | | | | | | | | | | | | | | | | | | | | | | | | | | | | | | | | | | | | | | | | | | | | | | | | | | | | | | | | | | | | | | | | | | | | | | | | | | | | | | | | | | | | | | | | | | | | | | | | | | | | | | | | | | | | | | | | | | | | | | | |
 | | | | | | | | | | | | | | | | | | | | | | | | | | | | | | | | | | | | | | | | | |
 | | | | | | | | | | | | | | | | | | | | | | | | | | | | | | | | | | | | | | | | | | | | | | | | | | | | | | | | | | | | | | | | | | | | | | | | | | | | | | | | | | | | | | | | | | | | | | | | | | | | | | | | | | | | | | | | | | | | | | | | |
 | | | | | | | | | | | | | | | | | | | | | | | | | | | | | | | | | | | | | | | | | | | | | | | | | | | | | | | | | | | | | | | | | | | | | | | | | | | | | | | | | | | | | | | | | | | | | | | | | | | | | | | | | | | | | | | | | | | | | | | | | | | | | | | | | | | | | | | | | | | | | | | | | | | | | | | | | | | | | | | | | | | | | | | | | | | | | | | | | | | | | | | | | | | | | | | | | | | | | | | | | | | | | | | | | | | | | | | | | | | | | | | | | | | | | | | | | | | | | | | | | | | | | | | | | | | | | | | | | | | | | | | | | | | | | | | | | | | | | | | | | | | | | | | | |
| | Zemlja | | | | |
 | | | | | | | | | | | | | | | | | | | | | | | | | | | | | | | | | | | | | | | | | | | | | | | | | | | | | | | | | | | | | | | | | | | | | | | | | | | | | | | | | | | | | |
 | | | | | | | | | | | | | | | | | | | | | | | | | | | | | | | | | | | | | | | | | | | | | | | | | | | | | | | | | | | | | | | | | | | | | | | | | | | | | | | | | | | | | | | | | | | | | | | | | | | | | | | | | | | | | | | | | | | | | | | | | | | | | | | | | | | | | | | | | |
 | | | | | | | | | | | | | | | | | | | | | | | | | | | | | | | | | | | | | | | | | | | | | | | | | | | | | | | | | | | | | | | | | | | | | | | | | | | | | | | | | | | | | | | | | | | | | | | | | | | | | | | | | | | | | | | | | | | | | | | | | | | | | | | | | | | | | | | | | | | | |
 | | | | | | | | | | | | | | | | | | | | | | | | | | | | | | | | | | | | | | | | | |
 | | | | | | | | | | | | | | | | | | | | | | | | | | | | | | | | | | | | | | | | | | | | | | | | | | | | | | | | | | | | | | | | | | | | | | | | | | | | | | | | | | | | | | | | | | | | | | | | | | | | | | | | | | | | | | | | | | | | | | | | |
 | | | | | | | | | | | | | | | | | | | | | | | | | | | | | | | | | | | | | | | | | | | | | | | | | | | | | | | | | | | | | | | | | | | | | | | | | | | | | | | | | | | | | | | | | | | | | | | | | | | | | | | | | | | | | | | | | | | | | | | | | | | | | | | | | | | | | | | | | | | | | | | | | | | | | | | | | | | | | | | | | | | | | | | | | | | | | | | | | | | | | | | | | | | | | | | | | | | | | | | | | | | | | | | | | | | | | | | | | | | | | | | | | | | | | | | | | | | | | | | | | | | | | | | | | | | | | | | | | | | | | | | | | | | | | | | | | | | | | | | | | | | | | | | | |
| A.4.41 | 1 | Dnevna soba | 22,80 | 22,88 | Parquet | <table border="1"> <thead> <tr> <th colspan="2">Bruto površina potkrovlja 2</th> </tr> <tr> <th></th> <th>Površina (m²)</th> </tr> </thead> <tbody> <tr> <td>BRUTO</td> <td>2.868,67</td> </tr> </tbody> </table>
 | Bruto površina potkrovlja 2 | | | Površina (m ²) | BRUTO | 2.868,67 | | | | | | | | | | | | | | | | | | | | | | | | | | | | | | | | | | | | | | | | | | | | | | | | | | | | | | | | | | | | | | | | | | | | | | | | | | | | | | | | | | | | | | | | | | | | | | | | | | | | | | | | | | | | | | | | | | | | | | | | | | | | | | | | | | | | | | | | | | | | | | | | | | | | | | | | | | | | | | | | | | | | | | | | | | | | | | | | | | | | | | | | | | | | | | | | | | | | | | | | | | | | | | | | | | | | | | | | | | | | | | | | | | | | | | | | | | | | | | | | | | | | | | | | | | | | | | | | | | | | | | | | | | | | | | | | | | | | | | | | | | |
 | | | | | | | | | | | | | | | | | | | | | | | | | | | | | | | | | | | | | | | | | | | | | | | | | | | | | | | | | | | | | | | | | | | | | | | | | | | | | | | | | | | | | | | | | | | | | | | | | | | | | | | | | | | | | | | | | | | | | | | | | | | | | | | | | | | | | | | | | | | |
| | | | | | | | | | | | | | | | | | | | | | | | | | | | | | | | | | | | | | | | | | | | | | | | | | | | | | | | | | | | | | | | | | | | | | | | | | | | | | | | | | | | | | | | | | | | | | | | | | | | | | | | | | | | | | | | | | | | | | | | | | | | | | | | | | | | | | | | | | |
 | | | | | | | | | | | | | | | | | | | | | | | | | | | | | | | | | | | | | | | | | |
 | | | | | | | | | | | | | | | | | | | | | | | | | | | | | | | | | | | | | | | | | | | | | | | | | | | | | | | | | | | | | | | | | | | | | | | | | | | | | | | | | | | | | | | | | | | | | | | | | | | | | | | | | | | | | | | | | | | | | | | | | |
 | | | | | | | | | | | | | | | | | | | | | | | | | | | | | | | | | | | | | | | | | | | | | | | | | | | | | | | | | | | | | | | | | | | | | | | | | | | | | | | | | | | | | | | | | | | | | | | | | | | | | | | | | | | | | | | | | | | | | | | | | | | | | | | | | | | | | | | | | | | | | | | | | | | | | | | | | | | | | | | | | | | | | | | | | | | | | | | | | | | | | | | | | | | | | | | | | | | | | | | | | | | | | | | | | | | | | | | | | | | | | | | | | | | | | | | | | | | | | | | | | | | | | | | | | | | | | | | | | | | | | | | | | | | | | | | | | | | | | | | | | | | | | | | |
| | Bruto površina potkrovlja 2 | | | | |
 | | | | | | | | | | | | | | | | | | | | | | | | | | | | | | | | | | | | | | | | | | | | | | | | | | | | | | | | | | | | | | | | | | | | | | | | | | | | | | | | | | | | | |
 | | | | | | | | | | | | | | | | | | | | | | | | | | | | | | | | | | | | | | | | | | | | | | | | | | | | | | | | | | | | | | | | | | | | | | | | | | | | | | | | | | | | | | | | | | | | | | | | | | | | | | | | | | | | | | | | | | | | | | | | | | | | | | | | | | | | | | | | | |
 | | | | | | | | | | | | | | | | | | | | | | | | | | | | | | | | | | | | | | | | | | | | | | | | | | | | | | | | | | | | | | | | | | | | | | | | | | | | | | | | | | | | | | | | | | | | | | | | | | | | | | | | | | | | | | | | | | | | | | | | | | | | | | | | | | | | | | | | | | | | |
 | | | | | | | | | | | | | | | | | | | | | | | | | | | | | | | | | | | | | | | | | |
 | | | | | | | | | | | | | | | | | | | | | | | | | | | | | | | | | | | | | | | | | | | | | | | | | | | | | | | | | | | | | | | | | | | | | | | | | | | | | | | | | | | | | | | | | | | | | | | | | | | | | | | | | | | | | | | | | | | | | | | | |
 | | | | | | | | | | | | | | | | | | | | | | | | | | | | | | | | | | | | | | | | | | | | | | | | | | | | | | | | | | | | | | | | | | | | | | | | | | | | | | | | | | | | | | | | | | | | | | | | | | | | | | | | | | | | | | | | | | | | | | | | | | | | | | | | | | | | | | | | | | | | | | | | | | | | | | | | | | | | | | | | | | | | | | | | | | | | | | | | | | | | | | | | | | | | | | | | | | | | | | | | | | | | | | | | | | | | | | | | | | | | | | | | | | | | | | | | | | | | | | | | | | | | | | | | | | | | | | | | | | | | | | | | | | | | | | | | | | | | | | | | | | | | | | | | |
| | Površina (m ²) | | | | |
 | | | | | | | | | | | | | | | | | | | | | | | | | | | | | | | | | | | | | | | | | | | | | | | | | | | | | | | | | | | | | | | | | | | | | | | | | | | | | | | | | | | | | |
 | | | | | | | | | | | | | | | | | | | | | | | | | | | | | | | | | | | | | | | | | | | | | | | | | | | | | | | | | | | | | | | | | | | | | | | | | | | | | | | | | | | | | | | | | | | | | | | | | | | | | | | | | | | | | | | | | | | | | | | | | | | | | | | | | | | | | | | | | | |
 | | | | | | | | | | | | | | | | | | | | | | | | | | | | | | | | | | | | | | | | | | | | | | | | | | | | | | | | | | | | | | | | | | | | | | | | | | | | | | | | | | | | | | | | | | | | | | | | | | | | | | | | | | | | | | | | | | | | | | | | | | | | | | | | | | | | | | | | | | | |
 | | | | | | | | | | | | | | | | | | | | | | | | | | | | | | | | | | | | | | | | | |
 | | | | | | | | | | | | | | | | | | | | | | | | | | | | | | | | | | | | | | | | | | | | | | | | | | | | | | | | | | | | | | | | | | | | | | | | | | | | | | | | | | | | | | | | | | | | | | | | | | | | | | | | | | | | | | | | | | | | | | | | |
 | | | | | | | | | | | | | | | | | | | | | | | | | | | | | | | | | | | | | | | | | | | | | | | | | | | | | | | | | | | | | | | | | | | | | | | | | | | | | | | | | | | | | | | | | | | | | | | | | | | | | | | | | | | | | | | | | | | | | | | | | | | | | | | | | | | | | | | | | | | | | | | | | | | | | | | | | | | | | | | | | | | | | | | | | | | | | | | | | | | | | | | | | | | | | | | | | | | | | | | | | | | | | | | | | | | | | | | | | | | | | | | | | | | | | | | | | | | | | | | | | | | | | | | | | | | | | | | | | | | | | | | | | | | | | | | | | | | | | | | | | | | | | | | | |
| BRUTO | 2.868,67 | | | | |
 | | | | | | | | | | | | | | | | | | | | | | | | | | | | | | | | | | | | | | | | | | | | | | | | | | | | | | | | | | | | | | | | | | | | | | | | | | | | | | | | | | | | | |
 | | | | | | | | | | | | | | | | | | | | | | | | | | | | | | | | | | | | | | | | | | | | | | | | | | | | | | | | | | | | | | | | | | | | | | | | | | | | | | | | | | | | | | | | | | | | | | | | | | | | | | | | | | | | | | | | | | | | | | | | | | | | | | | | | | | | | | | | | |
 | | | | | | | | | | | | | | | | | | | | | | | | | | | | | | | | | | | | | | | | | | | | | | | | | | | | | | | | | | | | | | | | | | | | | | | | | | | | | | | | | | | | | | | | | | | | | | | | | | | | | | | | | | | | | | | | | | | | | | | | | | | | | | | | | | | | | | | | | | | | |
 | | | | | | | | | | | | | | | | | | | | | | | | | | | | | | | | | | | | | | | | | |
 | | | | | | | | | | | | | | | | | | | | | | | | | | | | | | | | | | | | | | | | | | | | | | | | | | | | | | | | | | | | | | | | | | | | | | | | | | | | | | | | | | | | | | | | | | | | | | | | | | | | | | | | | | | | | | | | | | | | | | | | |
 | | | | | | | | | | | | | | | | | | | | | | | | | | | | | | | | | | | | | | | | | | | | | | | | | | | | | | | | | | | | | | | | | | | | | | | | | | | | | | | | | | | | | | | | | | | | | | | | | | | | | | | | | | | | | | | | | | | | | | | | | | | | | | | | | | | | | | | | | | | | | | | | | | | | | | | | | | | | | | | | | | | | | | | | | | | | | | | | | | | | | | | | | | | | | | | | | | | | | | | | | | | | | | | | | | | | | | | | | | | | | | | | | | | | | | | | | | | | | | | | | | | | | | | | | | | | | | | | | | | | | | | | | | | | | | | | | | | | | | | | | | | | | | | | |
| 2 | Kupatilo | 3,68 | 8,36 | Granitna keramika | |
 | | | | | | | | | | | | | | | | | | | | | | | | | | | | | | | | | | | | | | | | | | | | | | | | | | | | | | | | | | | | | | | | | | | | | | | | | | | | | | | | | | | | | |
 | | | | | | | | | | | | | | | | | | | | | | | | | | | | | | | | | | | | | | | | | | | | | | | | | | | | | | | | | | | | | | | | | | | | | | | | | | | | | | | | | | | | | | | | | | | | | | | | | | | | | | | | | | | | | | | | | | | | | | | | | | | | | | | | | | | | | | | | | |
 | | | | | | | | | | | | | | | | | | | | | | | | | | | | | | | | | | | | | | | | | | | | | | | | | | | | | | | | | | | | | | | | | | | | | | | | | | | | | | | | | | | | | | | | | | | | | | | | | | | | | | | | | | | | | | | | | | | | | | | | | | | | | | | | | | | | | | | | | | | | |
 | | | | | | | | | | | | | | | | | | | | | | | | | | | | | | | | | | | | | | | | | |
 | | | | | | | | | | | | | | | | | | | | | | | | | | | | | | | | | | | | | | | | | | | | | | | | | | | | | | | | | | | | | | | | | | | | | | | | | | | | | | | | | | | | | | | | | | | | | | | | | | | | | | | | | | | | | | | | | | | | | | | | |
 | | | | | | | | | | | | | | | | | | | | | | | | | | | | | | | | | | | | | | | | | | | | | | | | | | | | | | | | | | | | | | | | | | | | | | | | | | | | | | | | | | | | | | | | | | | | | | | | | | | | | | | | | | | | | | | | | | | | | | | | | | | | | | | | | | | | | | | | | | | | | | | | | | | | | | | | | | | | | | | | | | | | | | | | | | | | | | | | | | | | | | | | | | | | | | | | | | | | | | | | | | | | | | | | | | | | | | | | | | | | | | | | | | | | | | | | | | | | | | | | | | | | | | | | | | | | | | | | | | | | | | | | | | | | | | | | | | | | | | | | | | | | | | | | |
| A.4.42 | 1 | Dnevna soba | 22,80 | 22,88 | Parquet | <table border="1"> <thead> <tr> <th colspan="7">Ostave</th> </tr> <tr> <th>Broj apartmana</th> <th>Broj prostorije</th> <th>Naime prostorije</th> <th>Površina (m²)</th> <th>Obim (m)</th> <th>Podna obloga</th> <th></th> </tr> </thead> <tbody> <tr> <td rowspan="5">Ostave</td> <td>06</td> <td>Ostava</td> <td>18,43</td> <td>13,38</td> <td>Granitna keramika</td> <td rowspan="5"> <table border="1"> <thead> <tr> <th colspan="7">Površine komunikacije - potkrovlje 2</th> </tr> <tr> <th>Broj apartmana</th> <th>Broj prostorije</th> <th>Naime prostorije</th> <th>Površina (m²)</th> <th>Obim (m)</th> <th>Podna obloga</th> <th></th> </tr> </thead> <tbody> <tr> <td rowspan="5">Komunikacije</td> <td>01</td> <td>hidrisk</td> <td>287,92</td> <td>354,31</td> <td>Isoson</td> <td rowspan="5"> <table border="1"> <thead> <tr> <th colspan="2">Bruto površina potkrovlja 2</th> </tr> <tr> <th></th> <th>Površina (m²)</th> </tr> </thead> <tbody> <tr> <td>BRUTO</td> <td>2.868,67</td> </tr> </tbody> </table> </td> </tr> <tr> <td>02</td> <td>Stepenište</td> <td>19,94</td> <td>21,08</td> <td>Granitna keramika</td> </tr> <tr> <td>03</td> <td>Stepenište</td> <td>19,71</td> <td>21,02</td> <td>Granitna keramika</td> </tr> <tr> <td>04</td> <td>Stepenište</td> <td>20,38</td> <td>22,62</td> <td>Granitna keramika</td> </tr> <tr> <td>05</td> <td>Stepenište</td> <td>27,60</td> <td>27,96</td> <td>Granitna keramika</td> </tr> <tr> <td></td> <td></td> <td></td> <td>42,40 m²</td> <td>56,03 m</td> <td></td> </tr> </tbody> </table> </td> </tr> <tr> <td>2</td> <td>Kupatilo</td> <td>3,68</td> <td>8,36</td> <td>Granitna keramika</td> </tr> <tr> <td rowspan="2">A.4.43</td> <td>1</td> <td>Dnevna soba</td> <td>26,94</td> <td>25,62</td> <td>Parquet</td> <td rowspan="2"> <table border="1"> <thead> <tr> <th colspan="7">Legenda materijala</th> </tr> </thead> <tbody> <tr> <td></td> <td>Antracitni beton</td> <td></td> <td>GRANITNA KERAMIKSKE PARČICE</td> </tr> <tr> <td></td> <td>Keramika mlinarska vuna</td> <td></td> <td>OSNAKA STOLARIJE</td> </tr> <tr> <td></td> <td>KPS</td> <td></td> <td>OSNAKA OGRADE</td> </tr> <tr> <td></td> <td>Hidroizolaciona membrana</td> <td></td> <td></td> </tr> <tr> <td></td> <td>Hidroizolacioni premaz</td> <td></td> <td></td> </tr> <tr> <td></td> <td>Staklo keramika</td> <td></td> <td></td> </tr> <tr> <td></td> <td>Drvo</td> <td></td> <td></td> </tr> <tr> <td></td> <td>Spunak</td> <td></td> <td></td> </tr> <tr> <td></td> <td>Zemlja</td> <td></td> <td></td> </tr> </tbody> </table> </td> </tr> <tr> <td>2</td> <td>Kupatilo</td> <td>3,68</td> <td>8,36</td> <td>Granitna keramika</td> </tr> <tr> <td rowspan="2">A.4.44</td> <td>1</td> <td>Dnevna soba</td> <td>26,94</td> <td>25,62</td> <td>Parquet</td> <td rowspan="2"> <table border="1"> <thead> <tr> <th colspan="7">Ostave</th> </tr> <tr> <th>Broj apartmana</th> <th>Broj prostorije</th> <th>Naime prostorije</th> <th>Površina (m²)</th> <th>Obim (m)</th> <th>Podna obloga</th> <th></th> </tr> </thead> <tbody> <tr> <td rowspan="5">Ostave</td> <td>06</td> <td>Ostava</td> <td>18,43</td> <td>13,38</td> <td>Granitna keramika</td> <td rowspan="5"> <table border="1"> <thead> <tr> <th colspan="7">Površine komunikacije - potkrovlje 2</th> </tr> <tr> <th>Broj apartmana</th> <th>Broj prostorije</th> <th>Naime prostorije</th> <th>Površina (m²)</th> <th>Obim (m)</th> <th>Podna obloga</th> <th></th> </tr> </thead> <tbody> <tr> <td rowspan="5">Komunikacije</td> <td>01</td> <td>hidrisk</td> <td>287,92</td> <td>354,31</td> <td>Isoson</td> <td rowspan="5"> <table border="1"> <thead> <tr> <th colspan="2">Bruto površina potkrovlja 2</th> </tr> <tr> <th></th> <th>Površina (m²)</th> </tr> </thead> <tbody> <tr> <td>BRUTO</td> <td>2.868,67</td> </tr> </tbody> </table> </td> </tr> <tr> <td>02</td> <td>Stepenište</td> <td>19,94</td> <td>21,08</td> <td>Granitna keramika</td> </tr> <tr> <td>03</td> <td>Stepenište</td> <td>19,71</td> <td>21,02</td> <td>Granitna keramika</td> </tr> <tr> <td>04</td> <td>Stepenište</td> <td>20,38</td> <td>22,62</td> <td>Granitna keramika</td> </tr> <tr> <td>05</td> <td>Stepenište</td> <td>27,60</td> <td>27,96</td> <td>Granitna keramika</td> </tr> <tr> <td></td> <td></td> <td></td> <td>42,40 m²</td> <td>56,03 m</td> <td></td> </tr> </tbody> </table> </td> </tr> <tr> <td>2</td> <td>Kupatilo</td> <td>3,68</td> <td>8,36</td> <td>Granitna keramika</td> </tr> <tr> <td rowspan="2">A.4.45</td> <td>1</td> <td>Dnevna soba</td> <td>26,94</td> <td>25,62</td> <td>Parquet</td> <td rowspan="2"> <table border="1"> <thead> <tr> <th colspan="7">Legenda materijala</th> </tr> </thead> <tbody> <tr> <td></td> <td>Antracitni beton</td> <td></td> <td>GRANITNA KERAMIKSKE PARČICE</td> </tr> <tr> <td></td> <td>Keramika mlinarska vuna</td> <td></td> <td>OSNAKA STOLARIJE</td> </tr> <tr> <td></td> <td>KPS</td> <td></td> <td>OSNAKA OGRADE</td> </tr> <tr> <td></td> <td>Hidroizolaciona membrana</td> <td></td> <td></td> </tr> <tr> <td></td> <td>Hidroizolacioni premaz</td> <td></td> <td></td> </tr> <tr> <td></td> <td>Staklo keramika</td> <td></td> <td></td> </tr> <tr> <td></td> <td>Drvo</td> <td></td> <td></td> </tr> <tr> <td></td> <td>Spunak</td> <td></td> <td></td> </tr> <tr> <td></td> <td>Zemlja</td> <td></td> <td></td> </tr> </tbody> </table> </td> </tr> <tr> <td>2</td> <td>Kupatilo</td> <td>3,68</td> <td>8,36</td> <td>Granitna keramika</td> </tr> <tr> <td rowspan="2">A.4.46</td> <td>1</td> <td>Dnevna soba</td> <td>26,94</td> <td>25,62</td> <td>Parquet</td> <td rowspan="2"> <table border="1"> <thead> <tr> <th colspan="7">Ostave</th> </tr> <tr> <th>Broj apartmana</th> <th>Broj prostorije</th> <th>Naime prostorije</th> <th>Površina (m²)</th> <th>Obim (m)</th> <th>Podna obloga</th> <th></th> </tr> </thead> <tbody> <tr> <td rowspan="5">Ostave</td> <td>06</td> <td>Ostava</td> <td>18,43</td> <td>13,38</td> <td>Granitna keramika</td> <td rowspan="5"> <table border="1"> <thead> <tr> <th colspan="7">Površine komunikacije - potkrovlje 2</th> </tr> <tr> <th>Broj apartmana</th> <th>Broj prostorije</th> <th>Naime prostorije</th> <th>Površina (m²)</th> <th>Obim (m)</th> <th>Podna obloga</th> <th></th> </tr> </thead> <tbody> <tr> <td rowspan="5">Komunikacije</td> <td>01</td> <td>hidrisk</td> <td>287,92</td> <td>354,31</td> <td>Isoson</td> <td rowspan="5"> <table border="1"> <thead> <tr> <th colspan="2">Bruto površina potkrovlja 2</th> </tr> <tr> <th></th> <th>Površina (m²)</th> </tr> </thead> <tbody> <tr> <td>BRUTO</td> <td>2.868,67</td> </tr> </tbody> </table> </td> </tr> <tr> <td>02</td> <td>Stepenište</td> <td>19,94</td> <td>21,08</td> <td>Granitna keramika</td> </tr> <tr> <td>03</td> <td>Stepenište</td> <td>19,71</td> <td>21,02</td> <td>Granitna keramika</td> </tr> <tr> <td>04</td> <td>Stepenište</td> <td>20,38</td> <td>22,62</td> <td>Granitna keramika</td> </tr> <tr> <td>05</td> <td>Stepenište</td> <td>27,60</td> <td>27,96</td> <td>Granitna keramika</td> </tr> <tr> <td></td> <td></td> <td></td> <td>42,40 m²</td> <td>56,03 m</td> <td></td> </tr> </tbody> </table> </td> </tr> <tr> <td>2</td> <td>Kupatilo</td> <td>3,68</td> <td>8,36</td> <td>Granitna keramika</td> </tr> <tr> <td rowspan="2">A.4.47</td> <td>1</td> <td>Dnevna soba</td> <td>26,94</td> <td>25,62</td> <td>Parquet</td> <td rowspan="2"> <table border="1"> <thead> <tr> <th colspan="7">Legenda materijala</th> </tr> </thead> <tbody> <tr> <td></td> <td>Antracitni beton</td> <td></td> <td>GRANITNA KERAMIKSKE PARČICE</td> </tr> <tr> <td></td> <td>Keramika mlinarska vuna</td> <td></td> <td>OSNAKA STOLARIJE</td> </tr> <tr> <td></td> <td>KPS</td> <td></td> <td>OSNAKA OGRADE</td> </tr> <tr> <td></td> <td>Hidroizolaciona membrana</td> <td></td> <td></td> </tr> <tr> <td></td> <td>Hidroizolacioni premaz</td> <td></td> <td></td> </tr> <tr> <td></td> <td>Staklo keramika</td> <td></td> <td></td> </tr> <tr> <td></td> <td>Drvo</td> <td></td> <td></td> </tr> <tr> <td></td> <td>Spunak</td> <td></td> <td></td> </tr> <tr> <td></td> <td>Zemlja</td> <td></td> <td></td> </tr> </tbody> </table> </td> </tr> <tr> <td>2</td> <td>Kupatilo</td> <td>3,68</td> <td>8,36</td> <td>Granitna keramika</td> </tr> <tr> <td rowspan="2">A.4.48</td> <td>1</td> <td>Dnevna soba</td> <td>26,94</td> <td>25,62</td> <td>Parquet</td> <td rowspan="2"> <table border="1"> <thead> <tr> <th colspan="7">Ostave</th> </tr> <tr> <th>Broj apartmana</th> <th>Broj prostorije</th> <th>Naime prostorije</th> <th>Površina (m²)</th> <th>Obim (m)</th> <th>Podna obloga</th> <th></th> </tr> </thead> <tbody> <tr> <td rowspan="5">Ostave</td> <td>06</td> <td>Ostava</td> <td>18,43</td> <td>13,38</td> <td>Granitna keramika</td> <td rowspan="5"> <table border="1"> <thead> <tr> <th colspan="7">Površine komunikacije - potkro</th></tr></thead></table></td></tr></tbody></table></td></tr></tbody></table></td></tr></tbody></table></td></tr></tbody></table>
 | Ostave | | | | | | | Broj apartmana | Broj prostorije | Naime prostorije | Površina (m ²) | Obim (m) | Podna obloga | | Ostave | 06 | Ostava | 18,43 | 13,38 | Granitna keramika | <table border="1"> <thead> <tr> <th colspan="7">Površine komunikacije - potkrovlje 2</th> </tr> <tr> <th>Broj apartmana</th> <th>Broj prostorije</th> <th>Naime prostorije</th> <th>Površina (m²)</th> <th>Obim (m)</th> <th>Podna obloga</th> <th></th> </tr> </thead> <tbody> <tr> <td rowspan="5">Komunikacije</td> <td>01</td> <td>hidrisk</td> <td>287,92</td> <td>354,31</td> <td>Isoson</td> <td rowspan="5"> <table border="1"> <thead> <tr> <th colspan="2">Bruto površina potkrovlja 2</th> </tr> <tr> <th></th> <th>Površina (m²)</th> </tr> </thead> <tbody> <tr> <td>BRUTO</td> <td>2.868,67</td> </tr> </tbody> </table> </td> </tr> <tr> <td>02</td> <td>Stepenište</td> <td>19,94</td> <td>21,08</td> <td>Granitna keramika</td> </tr> <tr> <td>03</td> <td>Stepenište</td> <td>19,71</td> <td>21,02</td> <td>Granitna keramika</td> </tr> <tr> <td>04</td> <td>Stepenište</td> <td>20,38</td> <td>22,62</td> <td>Granitna keramika</td> </tr> <tr> <td>05</td> <td>Stepenište</td> <td>27,60</td> <td>27,96</td> <td>Granitna keramika</td> </tr> <tr> <td></td> <td></td> <td></td> <td>42,40 m²</td> <td>56,03 m</td> <td></td> </tr> </tbody> </table> | Površine komunikacije - potkrovlje 2 | | | | | | | Broj apartmana | Broj prostorije | Naime prostorije | Površina (m ²) | Obim (m) | Podna obloga | | Komunikacije | 01 | hidrisk | 287,92 | 354,31 | Isoson | <table border="1"> <thead> <tr> <th colspan="2">Bruto površina potkrovlja 2</th> </tr> <tr> <th></th> <th>Površina (m²)</th> </tr> </thead> <tbody> <tr> <td>BRUTO</td> <td>2.868,67</td> </tr> </tbody> </table> | Bruto površina potkrovlja 2 | | | Površina (m ²) | BRUTO | 2.868,67 | 02 | Stepenište | 19,94 | 21,08 | Granitna keramika | 03 | Stepenište | 19,71 | 21,02 | Granitna keramika | 04 | Stepenište | 20,38 | 22,62 | Granitna keramika | 05 | Stepenište | 27,60 | 27,96 | Granitna keramika | | | | 42,40 m² | 56,03 m | | 2 | Kupatilo | 3,68 | 8,36 | Granitna keramika | A.4.43 | 1 | Dnevna soba | 26,94 | 25,62 | Parquet | <table border="1"> <thead> <tr> <th colspan="7">Legenda materijala</th> </tr> </thead> <tbody> <tr> <td></td> <td>Antracitni beton</td> <td></td> <td>GRANITNA KERAMIKSKE PARČICE</td> </tr> <tr> <td></td> <td>Keramika mlinarska vuna</td> <td></td> <td>OSNAKA STOLARIJE</td> </tr> <tr> <td></td> <td>KPS</td> <td></td> <td>OSNAKA
OGRADE</td> </tr> <tr> <td></td> <td>Hidroizolaciona membrana</td> <td></td> <td></td> </tr> <tr> <td></td> <td>Hidroizolacioni premaz</td> <td></td> <td></td> </tr> <tr> <td></td> <td>Staklo keramika</td> <td></td> <td></td> </tr> <tr> <td></td> <td>Drvo</td> <td></td> <td></td> </tr> <tr> <td></td> <td>Spunak</td> <td></td> <td></td> </tr> <tr> <td></td> <td>Zemlja</td> <td></td> <td></td> </tr> </tbody> </table> | Legenda materijala | | | | | | | | Antracitni beton | | GRANITNA KERAMIKSKE PARČICE | | Keramika mlinarska vuna | | OSNAKA STOLARIJE | | KPS | | OSNAKA OGRADE | | Hidroizolaciona membrana | | | | Hidroizolacioni premaz | | | | Staklo keramika | | | | Drvo | | | | Spunak | | | | Zemlja | | | 2 | Kupatilo | 3,68 | 8,36 | Granitna keramika | A.4.44 | 1 | Dnevna soba | 26,94 | 25,62 | Parquet | <table border="1"> <thead> <tr> <th colspan="7">Ostave</th> </tr> <tr> <th>Broj apartmana</th> <th>Broj prostorije</th> <th>Naime prostorije</th> <th>Površina (m²)</th> <th>Obim (m)</th> <th>Podna obloga</th> <th></th> </tr> </thead> <tbody> <tr> <td rowspan="5">Ostave</td> <td>06</td> <td>Ostava</td> <td>18,43</td> <td>13,38</td> <td>Granitna keramika</td> <td rowspan="5"> <table border="1"> <thead> <tr> <th colspan="7">Površine komunikacije - potkrovlje 2</th> </tr> <tr> <th>Broj apartmana</th> <th>Broj prostorije</th> <th>Naime prostorije</th> <th>Površina (m²)</th> <th>Obim (m)</th> <th>Podna obloga</th> <th></th> </tr> </thead> <tbody> <tr> <td rowspan="5">Komunikacije</td> <td>01</td> <td>hidrisk</td> <td>287,92</td> <td>354,31</td> <td>Isoson</td> <td rowspan="5"> <table border="1"> <thead> <tr> <th colspan="2">Bruto površina potkrovlja 2</th> </tr> <tr> <th></th> <th>Površina (m²)</th> </tr> </thead> <tbody> <tr> <td>BRUTO</td> <td>2.868,67</td> </tr> </tbody> </table> </td> </tr> <tr> <td>02</td> <td>Stepenište</td> <td>19,94</td> <td>21,08</td> <td>Granitna keramika</td> </tr> <tr> <td>03</td> <td>Stepenište</td> <td>19,71</td> <td>21,02</td> <td>Granitna keramika</td> </tr> <tr> <td>04</td> <td>Stepenište</td> <td>20,38</td> <td>22,62</td> <td>Granitna keramika</td> </tr> <tr> <td>05</td> <td>Stepenište</td> <td>27,60</td> <td>27,96</td> <td>Granitna keramika</td> </tr> <tr> <td></td> <td></td> <td></td> <td>42,40 m²</td> <td>56,03 m</td> <td></td> </tr> </tbody> </table> </td> </tr> <tr> <td>2</td> <td>Kupatilo</td> <td>3,68</td> <td>8,36</td> <td>Granitna keramika</td> </tr> <tr> <td rowspan="2">A.4.45</td> <td>1</td> <td>Dnevna soba</td> <td>26,94</td> <td>25,62</td> <td>Parquet</td> <td rowspan="2"> <table border="1"> <thead> <tr> <th colspan="7">Legenda materijala</th> </tr> </thead> <tbody> <tr> <td></td> <td>Antracitni beton</td> <td></td> <td>GRANITNA KERAMIKSKE PARČICE</td> </tr> <tr> <td></td> <td>Keramika mlinarska vuna</td> <td></td> <td>OSNAKA STOLARIJE</td> </tr> <tr> <td></td> <td>KPS</td> <td></td> <td>OSNAKA OGRADE</td> </tr> <tr> <td></td> <td>Hidroizolaciona membrana</td> <td></td> <td></td> </tr> <tr> <td></td> <td>Hidroizolacioni premaz</td> <td></td> <td></td> </tr> <tr> <td></td> <td>Staklo keramika</td> <td></td> <td></td> </tr> <tr> <td></td> <td>Drvo</td> <td></td> <td></td> </tr> <tr> <td></td> <td>Spunak</td> <td></td> <td></td> </tr> <tr> <td></td> <td>Zemlja</td> <td></td> <td></td> </tr> </tbody> </table> </td> </tr> <tr> <td>2</td> <td>Kupatilo</td> <td>3,68</td> <td>8,36</td> <td>Granitna keramika</td> </tr> <tr> <td rowspan="2">A.4.46</td> <td>1</td> <td>Dnevna soba</td> <td>26,94</td> <td>25,62</td> <td>Parquet</td> <td rowspan="2"> <table border="1"> <thead> <tr> <th colspan="7">Ostave</th> </tr> <tr> <th>Broj apartmana</th> <th>Broj prostorije</th> <th>Naime prostorije</th> <th>Površina (m²)</th> <th>Obim (m)</th> <th>Podna obloga</th> <th></th> </tr> </thead> <tbody> <tr> <td rowspan="5">Ostave</td> <td>06</td> <td>Ostava</td> <td>18,43</td> <td>13,38</td> <td>Granitna keramika</td> <td rowspan="5"> <table border="1"> <thead> <tr> <th colspan="7">Površine komunikacije - potkrovlje 2</th> </tr> <tr> <th>Broj apartmana</th> <th>Broj prostorije</th> <th>Naime prostorije</th> <th>Površina (m²)</th> <th>Obim (m)</th> <th>Podna obloga</th> <th></th> </tr> </thead> <tbody> <tr> <td rowspan="5">Komunikacije</td> <td>01</td> <td>hidrisk</td> <td>287,92</td> <td>354,31</td> <td>Isoson</td> <td rowspan="5"> <table border="1"> <thead> <tr> <th colspan="2">Bruto površina potkrovlja 2</th> </tr> <tr> <th></th> <th>Površina (m²)</th> </tr> </thead> <tbody> <tr> <td>BRUTO</td> <td>2.868,67</td> </tr> </tbody> </table> </td> </tr> <tr> <td>02</td> <td>Stepenište</td> <td>19,94</td> <td>21,08</td> <td>Granitna keramika</td> </tr> <tr> <td>03</td> <td>Stepenište</td> <td>19,71</td> <td>21,02</td> <td>Granitna keramika</td> </tr> <tr> <td>04</td> <td>Stepenište</td> <td>20,38</td> <td>22,62</td> <td>Granitna keramika</td> </tr> <tr> <td>05</td> <td>Stepenište</td> <td>27,60</td> <td>27,96</td> <td>Granitna keramika</td> </tr> <tr> <td></td> <td></td> <td></td> <td>42,40 m²</td> <td>56,03 m</td> <td></td> </tr> </tbody> </table> </td> </tr> <tr> <td>2</td> <td>Kupatilo</td> <td>3,68</td> <td>8,36</td> <td>Granitna keramika</td> </tr> <tr> <td rowspan="2">A.4.47</td> <td>1</td> <td>Dnevna soba</td> <td>26,94</td> <td>25,62</td> <td>Parquet</td> <td rowspan="2"> <table border="1"> <thead> <tr> <th colspan="7">Legenda materijala</th> </tr> </thead> <tbody> <tr> <td></td> <td>Antracitni beton</td> <td></td> <td>GRANITNA KERAMIKSKE PARČICE</td> </tr> <tr> <td></td> <td>Keramika mlinarska vuna</td> <td></td> <td>OSNAKA STOLARIJE</td> </tr> <tr> <td></td> <td>KPS</td> <td></td> <td>OSNAKA OGRADE</td> </tr> <tr> <td></td> <td>Hidroizolaciona membrana</td> <td></td> <td></td> </tr> <tr> <td></td> <td>Hidroizolacioni premaz</td> <td></td> <td></td> </tr> <tr> <td></td> <td>Staklo keramika</td> <td></td> <td></td> </tr> <tr> <td></td> <td>Drvo</td> <td></td> <td></td> </tr> <tr> <td></td> <td>Spunak</td> <td></td> <td></td> </tr> <tr> <td></td> <td>Zemlja</td> <td></td> <td></td> </tr> </tbody> </table> </td> </tr> <tr> <td>2</td> <td>Kupatilo</td> <td>3,68</td> <td>8,36</td> <td>Granitna keramika</td> </tr> <tr> <td rowspan="2">A.4.48</td> <td>1</td> <td>Dnevna soba</td> <td>26,94</td> <td>25,62</td> <td>Parquet</td> <td rowspan="2"> <table border="1"> <thead> <tr> <th colspan="7">Ostave</th> </tr> <tr> <th>Broj apartmana</th> <th>Broj prostorije</th> <th>Naime prostorije</th> <th>Površina (m²)</th> <th>Obim (m)</th> <th>Podna obloga</th> <th></th> </tr> </thead> <tbody> <tr> <td rowspan="5">Ostave</td> <td>06</td> <td>Ostava</td> <td>18,43</td> <td>13,38</td> <td>Granitna keramika</td> <td rowspan="5"> <table border="1"> <thead> <tr> <th colspan="7">Površine komunikacije - potkro</th></tr></thead></table></td></tr></tbody></table></td></tr></tbody></table></td></tr></tbody></table> | Ostave | | | | | | | Broj apartmana | Broj prostorije | Naime prostorije | Površina (m ²) | Obim (m) | Podna obloga | | Ostave | 06 | Ostava | 18,43 | 13,38 | Granitna keramika | <table border="1"> <thead> <tr> <th colspan="7">Površine komunikacije - potkrovlje 2</th> </tr> <tr> <th>Broj apartmana</th> <th>Broj prostorije</th> <th>Naime prostorije</th> <th>Površina (m²)</th> <th>Obim (m)</th> <th>Podna obloga</th> <th></th> </tr> </thead> <tbody> <tr> <td rowspan="5">Komunikacije</td> <td>01</td> <td>hidrisk</td> <td>287,92</td> <td>354,31</td> <td>Isoson</td> <td rowspan="5"> <table border="1"> <thead> <tr> <th colspan="2">Bruto površina potkrovlja 2</th> </tr> <tr> <th></th> <th>Površina (m²)</th> </tr> </thead> <tbody> <tr> <td>BRUTO</td> <td>2.868,67</td> </tr> </tbody> </table> </td> </tr> <tr> <td>02</td> <td>Stepenište</td> <td>19,94</td> <td>21,08</td> <td>Granitna keramika</td> </tr> <tr> <td>03</td> <td>Stepenište</td> <td>19,71</td> <td>21,02</td> <td>Granitna keramika</td> </tr> <tr> <td>04</td> <td>Stepenište</td> <td>20,38</td> <td>22,62</td> <td>Granitna keramika</td> </tr> <tr> <td>05</td> <td>Stepenište</td> <td>27,60</td> <td>27,96</td> <td>Granitna keramika</td> </tr> <tr> <td></td> <td></td> <td></td> <td>42,40 m²</td> <td>56,03 m</td> <td></td> </tr> </tbody> </table> | Površine komunikacije - potkrovlje 2 | | | | | | | Broj apartmana | Broj prostorije | Naime prostorije | Površina (m ²) | Obim (m) | Podna obloga | | Komunikacije | 01 | hidrisk | 287,92 | 354,31 | Isoson | <table border="1"> <thead> <tr> <th colspan="2">Bruto površina potkrovlja 2</th> </tr> <tr> <th></th> <th>Površina (m²)</th> </tr> </thead> <tbody> <tr> <td>BRUTO</td> <td>2.868,67</td> </tr> </tbody> </table> | Bruto površina potkrovlja 2 | | | Površina (m ²) | BRUTO | 2.868,67 | 02 | Stepenište | 19,94 | 21,08 | Granitna keramika | 03 | Stepenište | 19,71 | 21,02 | Granitna keramika | 04 | Stepenište | 20,38 | 22,62 | Granitna keramika | 05 | Stepenište | 27,60 | 27,96 | Granitna keramika | | | | 42,40 m² | 56,03 m | | 2 | Kupatilo | 3,68 | 8,36 | Granitna keramika | A.4.45 | 1 | Dnevna soba | 26,94 | 25,62 | Parquet | <table border="1"> <thead> <tr> <th colspan="7">Legenda materijala</th> </tr> </thead> <tbody> <tr> <td></td> <td>Antracitni beton</td> <td></td> <td>GRANITNA KERAMIKSKE PARČICE</td> </tr> <tr> <td></td> <td>Keramika mlinarska vuna</td> <td></td> <td>OSNAKA STOLARIJE</td> </tr> <tr> <td></td> <td>KPS</td> <td></td> <td>OSNAKA OGRADE</td> </tr> <tr> <td></td> <td>Hidroizolaciona
membrana</td> <td></td> <td></td> </tr> <tr> <td></td> <td>Hidroizolacioni premaz</td> <td></td> <td></td> </tr> <tr> <td></td> <td>Staklo keramika</td> <td></td> <td></td> </tr> <tr> <td></td> <td>Drvo</td> <td></td> <td></td> </tr> <tr> <td></td> <td>Spunak</td> <td></td> <td></td> </tr> <tr> <td></td> <td>Zemlja</td> <td></td> <td></td> </tr> </tbody> </table> | Legenda materijala | | | | | | | | Antracitni beton | | GRANITNA KERAMIKSKE PARČICE | | Keramika mlinarska vuna | | OSNAKA STOLARIJE | | KPS | | OSNAKA OGRADE | | Hidroizolaciona membrana | | | | Hidroizolacioni premaz | | | | Staklo keramika | | | | Drvo | | | | Spunak | | | | Zemlja | | | 2 | Kupatilo | 3,68 | 8,36 | Granitna keramika | A.4.46 | 1 | Dnevna soba | 26,94 | 25,62 | Parquet | <table border="1"> <thead> <tr> <th colspan="7">Ostave</th> </tr> <tr> <th>Broj apartmana</th> <th>Broj prostorije</th> <th>Naime prostorije</th> <th>Površina (m²)</th> <th>Obim (m)</th> <th>Podna obloga</th> <th></th> </tr> </thead> <tbody> <tr> <td rowspan="5">Ostave</td> <td>06</td> <td>Ostava</td> <td>18,43</td> <td>13,38</td> <td>Granitna keramika</td> <td rowspan="5"> <table border="1"> <thead> <tr> <th colspan="7">Površine komunikacije - potkrovlje 2</th> </tr> <tr> <th>Broj apartmana</th> <th>Broj prostorije</th> <th>Naime prostorije</th> <th>Površina (m²)</th> <th>Obim (m)</th> <th>Podna obloga</th> <th></th> </tr> </thead> <tbody> <tr> <td rowspan="5">Komunikacije</td> <td>01</td> <td>hidrisk</td> <td>287,92</td> <td>354,31</td> <td>Isoson</td> <td rowspan="5"> <table border="1"> <thead> <tr> <th colspan="2">Bruto površina potkrovlja 2</th> </tr> <tr> <th></th> <th>Površina (m²)</th> </tr> </thead> <tbody> <tr> <td>BRUTO</td> <td>2.868,67</td> </tr> </tbody> </table> </td> </tr> <tr> <td>02</td> <td>Stepenište</td> <td>19,94</td> <td>21,08</td> <td>Granitna keramika</td> </tr> <tr> <td>03</td> <td>Stepenište</td> <td>19,71</td> <td>21,02</td> <td>Granitna keramika</td> </tr> <tr> <td>04</td> <td>Stepenište</td> <td>20,38</td> <td>22,62</td> <td>Granitna keramika</td> </tr> <tr> <td>05</td> <td>Stepenište</td> <td>27,60</td> <td>27,96</td> <td>Granitna keramika</td> </tr> <tr> <td></td> <td></td> <td></td> <td>42,40 m²</td> <td>56,03 m</td> <td></td> </tr> </tbody> </table> </td> </tr> <tr> <td>2</td> <td>Kupatilo</td> <td>3,68</td> <td>8,36</td> <td>Granitna keramika</td> </tr> <tr> <td rowspan="2">A.4.47</td> <td>1</td> <td>Dnevna soba</td> <td>26,94</td> <td>25,62</td> <td>Parquet</td> <td rowspan="2"> <table border="1"> <thead> <tr> <th colspan="7">Legenda materijala</th> </tr> </thead> <tbody> <tr> <td></td> <td>Antracitni beton</td> <td></td> <td>GRANITNA KERAMIKSKE PARČICE</td> </tr> <tr> <td></td> <td>Keramika mlinarska vuna</td> <td></td> <td>OSNAKA STOLARIJE</td> </tr> <tr> <td></td> <td>KPS</td> <td></td> <td>OSNAKA OGRADE</td> </tr> <tr> <td></td> <td>Hidroizolaciona membrana</td> <td></td> <td></td> </tr> <tr> <td></td> <td>Hidroizolacioni premaz</td> <td></td> <td></td> </tr> <tr> <td></td> <td>Staklo keramika</td> <td></td> <td></td> </tr> <tr> <td></td> <td>Drvo</td> <td></td> <td></td> </tr> <tr> <td></td> <td>Spunak</td> <td></td> <td></td> </tr> <tr> <td></td> <td>Zemlja</td> <td></td> <td></td> </tr> </tbody> </table> </td> </tr> <tr> <td>2</td> <td>Kupatilo</td> <td>3,68</td> <td>8,36</td> <td>Granitna keramika</td> </tr> <tr> <td rowspan="2">A.4.48</td> <td>1</td> <td>Dnevna soba</td> <td>26,94</td> <td>25,62</td> <td>Parquet</td> <td rowspan="2"> <table border="1"> <thead> <tr> <th colspan="7">Ostave</th> </tr> <tr> <th>Broj apartmana</th> <th>Broj prostorije</th> <th>Naime prostorije</th> <th>Površina (m²)</th> <th>Obim (m)</th> <th>Podna obloga</th> <th></th> </tr> </thead> <tbody> <tr> <td rowspan="5">Ostave</td> <td>06</td> <td>Ostava</td> <td>18,43</td> <td>13,38</td> <td>Granitna keramika</td> <td rowspan="5"> <table border="1"> <thead> <tr> <th colspan="7">Površine komunikacije - potkro</th></tr></thead></table></td></tr></tbody></table></td></tr></tbody></table> | Ostave | | | | | | | Broj apartmana | Broj prostorije | Naime prostorije | Površina (m ²) | Obim (m) | Podna obloga | | Ostave | 06 | Ostava | 18,43 | 13,38 | Granitna keramika | <table border="1"> <thead> <tr> <th colspan="7">Površine komunikacije - potkrovlje 2</th> </tr> <tr> <th>Broj apartmana</th> <th>Broj prostorije</th> <th>Naime prostorije</th> <th>Površina (m²)</th> <th>Obim (m)</th> <th>Podna obloga</th> <th></th> </tr> </thead> <tbody> <tr> <td rowspan="5">Komunikacije</td> <td>01</td> <td>hidrisk</td> <td>287,92</td> <td>354,31</td> <td>Isoson</td> <td rowspan="5"> <table border="1"> <thead> <tr> <th colspan="2">Bruto površina potkrovlja 2</th> </tr> <tr> <th></th> <th>Površina (m²)</th> </tr> </thead> <tbody> <tr> <td>BRUTO</td> <td>2.868,67</td> </tr> </tbody> </table> </td> </tr> <tr> <td>02</td> <td>Stepenište</td> <td>19,94</td> <td>21,08</td> <td>Granitna keramika</td> </tr> <tr> <td>03</td> <td>Stepenište</td> <td>19,71</td> <td>21,02</td> <td>Granitna keramika</td> </tr> <tr> <td>04</td> <td>Stepenište</td> <td>20,38</td> <td>22,62</td> <td>Granitna keramika</td> </tr> <tr> <td>05</td> <td>Stepenište</td> <td>27,60</td> <td>27,96</td> <td>Granitna keramika</td> </tr> <tr> <td></td> <td></td> <td></td> <td>42,40 m²</td> <td>56,03 m</td> <td></td> </tr> </tbody> </table> | Površine komunikacije - potkrovlje 2 | | | | | | | Broj apartmana | Broj prostorije | Naime prostorije | Površina (m ²) | Obim (m) | Podna obloga | | Komunikacije | 01 | hidrisk | 287,92 | 354,31 | Isoson | <table border="1"> <thead> <tr> <th colspan="2">Bruto površina potkrovlja 2</th> </tr> <tr> <th></th> <th>Površina (m²)</th> </tr> </thead> <tbody> <tr> <td>BRUTO</td> <td>2.868,67</td> </tr> </tbody> </table> | Bruto površina potkrovlja 2 | | | Površina (m ²) | BRUTO | 2.868,67 | 02 | Stepenište | 19,94 | 21,08 | Granitna keramika | 03 | Stepenište | 19,71 | 21,02 | Granitna keramika | 04 | Stepenište | 20,38 | 22,62 | Granitna keramika | 05 | Stepenište | 27,60 | 27,96 | Granitna keramika | | | | 42,40 m² | 56,03 m | | 2 | Kupatilo | 3,68 | 8,36 | Granitna keramika | A.4.47 | 1 | Dnevna soba | 26,94
 | 25,62 | Parquet | <table border="1"> <thead> <tr> <th colspan="7">Legenda materijala</th> </tr> </thead> <tbody> <tr> <td></td> <td>Antracitni beton</td> <td></td> <td>GRANITNA KERAMIKSKE PARČICE</td> </tr> <tr> <td></td> <td>Keramika mlinarska vuna</td> <td></td> <td>OSNAKA STOLARIJE</td> </tr> <tr> <td></td> <td>KPS</td> <td></td> <td>OSNAKA OGRADE</td> </tr> <tr> <td></td> <td>Hidroizolaciona membrana</td> <td></td> <td></td> </tr> <tr> <td></td> <td>Hidroizolacioni premaz</td> <td></td> <td></td> </tr> <tr> <td></td> <td>Staklo keramika</td> <td></td> <td></td> </tr> <tr> <td></td> <td>Drvo</td> <td></td> <td></td> </tr> <tr> <td></td> <td>Spunak</td> <td></td> <td></td> </tr> <tr> <td></td> <td>Zemlja</td> <td></td> <td></td> </tr> </tbody> </table> | Legenda materijala | | | | | | | | Antracitni beton | | GRANITNA KERAMIKSKE PARČICE | | Keramika mlinarska vuna | | OSNAKA STOLARIJE | | KPS | | OSNAKA OGRADE | | Hidroizolaciona membrana | | | | Hidroizolacioni premaz | | | | Staklo keramika | | | | Drvo | | | | Spunak | | | | Zemlja | | | 2 | Kupatilo | 3,68 | 8,36 | Granitna keramika | A.4.48 | 1 | Dnevna soba | 26,94 | 25,62 | Parquet | <table border="1"> <thead> <tr> <th colspan="7">Ostave</th> </tr> <tr> <th>Broj apartmana</th> <th>Broj prostorije</th> <th>Naime prostorije</th> <th>Površina (m²)</th> <th>Obim (m)</th> <th>Podna obloga</th> <th></th> </tr> </thead> <tbody> <tr> <td rowspan="5">Ostave</td> <td>06</td>
<td>Ostava</td> <td>18,43</td> <td>13,38</td> <td>Granitna keramika</td> <td rowspan="5"> <table border="1"> <thead> <tr> <th colspan="7">Površine komunikacije - potkro</th></tr></thead></table></td></tr></tbody></table> | Ostave | | | | | | | Broj apartmana | Broj prostorije | Naime prostorije | Površina (m ²) | Obim (m) | Podna obloga | | Ostave | 06 | Ostava | 18,43 | 13,38 | Granitna keramika | <table border="1"> <thead> <tr> <th colspan="7">Površine komunikacije - potkro</th></tr></thead></table> | Površine komunikacije - potkro | | | | | | | | | | | | | | | | | | | | | | | | | | | | | | | | | | | | | | | | | | | | | | | | | | | | | | | | | | | | | | | | | | | | | | | | | | | | | | | | | | | | | | | | | | | | | | | | | | | | | | | | | | | | | | | |
 | | | | | | | | | | | | | | | | | | | | | | | | | | | | | | | | | | | | | | | | | | | | | | | | | | | | | | | | | | | | | | | | | | | | | | | | | | | | | | | | | | | | | | | | | | | | | | | | | | | | | | | | | | | | | | | | | | | | | | | | | | | | | | | | | | | | | | | | | | | | | | | | | | | | | | | | | | | | | | | | | | | | | | | | | | | | | | | | | | | | | | | | | | | | | | | | | | | | | | | | | | | | | | | | | | | | | | | | | | | | | | | | | | | | | | | | | | | | | | | | | | | | | | | | | | | | | | | | | | | | | | | | | | | | | | | | | | | | | | | | | | | | | | | | |
| | Ostave | | | | |
 | | | | | | | | | | | | | | | | | | | | | | | | | | | | | | | | | | | | | | | | | | | | | | | | | | | | | | | | | | | | | | | | | | | | | | | | | | | | | | | | | | | | | |
 | | | | | | | | | | | | | | | | | | | | | | | | | | | | | | | | | | | | | | | | | | | | | | | | | | | | | | | | | | | | | | | | | | | | | | | | | | | | | | | | | | | | | | | | | | | | | | | | | | | | | | | | | | | | | | | | | | | | | | | | | | | | | | | | | | | | | | | | | |
 | | | | | | | | | | | | | | | | | | | | | | | | | | | | | | | | | | | | | | | | | | | | | | | | | | | | | | | | | | | | | | | | | | | | | | | | | | | | | | | | | | | | | | | | | | | | | | | | | | | | | | | | | | | | | | | | | | | | | | | | | | | | | | | | | | | | | | | | | | | | |
 | | | | | | | | | | | | | | | | | | | | | | | | | | | | | | | | | | | | | | | | | |
 | | | | | | | | | | | | | | | | | | | | | | | | | | | | | | | | | | | | | | | | | | | | | | | | | | | | | | | | | | | | | | | | | | | | | | | | | | | | | | | | | | | | | | | | | | | | | | | | | | | | | | | | | | | | | | | | | | | | | | | | |
 | | | | | | | | | | | | | | | | | | | | | | | | | | | | | | | | | | | | | | | | | | | | | | | | | | | | | | | | | | | | | | | | | | | | | | | | | | | | | | | | | | | | | | | | | | | | | | | | | | | | | | | | | | | | | | | | | | | | | | | | | | | | | | | | | | | | | | | | | | | | | | | | | | | | | | | | | | | | | | | | | | | | | | | | | | | | | | | | | | | | | | | | | | | | | | | | | | | | | | | | | | | | | | | | | | | | | | | | | | | | | | | | | | | | | | | | | | | | | | | | | | | | | | | | | | | | | | | | | | | | | | | | | | | | | | | | | | | | | | | | | | | | | | | | |
| Broj apartmana | Broj prostorije | Naime prostorije | Površina (m ²) | Obim (m) | Podna obloga |
 | | | | | | | | | | | | | | | | | | | | | | | | | | | | | | | | | | | | | | | | | | | | | | | | | | | | | | | | | | | | | | | | | | | | | | | | | | | | | | | | | | | | | |
 | | | | | | | | | | | | | | | | | | | | | | | | | | | | | | | | | | | | | | | | | | | | | | | | | | | | | | | | | | | | | | | | | | | | | | | | | | | | | | | | | | | | | | | | | | | | | | | | | | | | | | | | | | | | | | | | | | | | | | | | | | | | | | | | | | | | | | | | | | |
 | | | | | | | | | | | | | | | | | | | | | | | | | | | | | | | | | | | | | | | | | | | | | | | | | | | | | | | | | | | | | | | | | | | | | | | | | | | | | | | | | | | | | | | | | | | | | | | | | | | | | | | | | | | | | | | | | | | | | | | | | | | | | | | | | | | | | | | | | | | |
 | | | | | | | | | | | | | | | | | | | | | | | | | | | | | | | | | | | | | | | | | |
 | | | | | | | | | | | | | | | | | | | | | | | | | | | | | | | | | | | | | | | | | | | | | | | | | | | | | | | | | | | | | | | | | | | | | | | | | | | | | | | | | | | | | | | | | | | | | | | | | | | | | | | | | | | | | | | | | | | | | | | | |
 | | | | | | | | | | | | | | | | | | | | | | | | | | | | | | | | | | | | | | | | | | | | | | | | | | | | | | | | | | | | | | | | | | | | | | | | | | | | | | | | | | | | | | | | | | | | | | | | | | | | | | | | | | | | | | | | | | | | | | | | | | | | | | | | | | | | | | | | | | | | | | | | | | | | | | | | | | | | | | | | | | | | | | | | | | | | | | | | | | | | | | | | | | | | | | | | | | | | | | | | | | | | | | | | | | | | | | | | | | | | | | | | | | | | | | | | | | | | | | | | | | | | | | | | | | | | | | | | | | | | | | | | | | | | | | | | | | | | | | | | | | | | | | | | |
| Ostave | 06 | Ostava | 18,43 | 13,38 | Granitna keramika | <table border="1"> <thead> <tr> <th colspan="7">Površine komunikacije - potkrovlje 2</th> </tr> <tr> <th>Broj apartmana</th> <th>Broj prostorije</th> <th>Naime prostorije</th> <th>Površina (m²)</th> <th>Obim (m)</th> <th>Podna obloga</th> <th></th> </tr> </thead> <tbody> <tr> <td rowspan="5">Komunikacije</td> <td>01</td> <td>hidrisk</td> <td>287,92</td> <td>354,31</td> <td>Isoson</td> <td rowspan="5"> <table border="1"> <thead> <tr> <th colspan="2">Bruto površina potkrovlja 2</th> </tr> <tr> <th></th> <th>Površina (m²)</th> </tr> </thead> <tbody> <tr> <td>BRUTO</td> <td>2.868,67</td> </tr> </tbody> </table> </td> </tr> <tr> <td>02</td> <td>Stepenište</td> <td>19,94</td> <td>21,08</td> <td>Granitna keramika</td> </tr> <tr> <td>03</td> <td>Stepenište</td> <td>19,71</td> <td>21,02</td> <td>Granitna keramika</td> </tr> <tr> <td>04</td> <td>Stepenište</td> <td>20,38</td> <td>22,62</td> <td>Granitna keramika</td> </tr> <tr> <td>05</td> <td>Stepenište</td> <td>27,60</td> <td>27,96</td> <td>Granitna keramika</td> </tr> <tr> <td></td> <td></td> <td></td> <td>42,40 m²</td> <td>56,03 m</td> <td></td> </tr> </tbody> </table>
 | Površine komunikacije - potkrovlje 2 | | | | | | | Broj apartmana | Broj prostorije | Naime prostorije | Površina (m ²) | Obim (m) | Podna obloga | | | Komunikacije | 01 | hidrisk | 287,92 | 354,31 | | Isoson | <table border="1"> <thead> <tr> <th colspan="2">Bruto površina potkrovlja 2</th> </tr> <tr> <th></th> <th>Površina (m²)</th> </tr> </thead> <tbody> <tr> <td>BRUTO</td> <td>2.868,67</td> </tr> </tbody> </table> | Bruto površina potkrovlja 2 | | | Površina (m ²) | BRUTO | 2.868,67 | 02 | Stepenište | 19,94 | 21,08 | Granitna keramika | 03 | | Stepenište | 19,71 | 21,02 | Granitna keramika | 04 | | Stepenište | 20,38 | 22,62 | Granitna keramika | 05 | Stepenište | 27,60 | 27,96 | Granitna keramika | | | | 42,40 m² | 56,03 m | | | | | | | | | | | | | | | | | | | | | | | | | | | | | | | | | | | | | | | | | | | | | | | | | | | | | | | | | | | | | | | | | | | | | | | | | | | | | | | | | | | | | | | | | | | | | | | | | | | | | | | | | | | | | | | | | | | | | | | | | | | | | | | | | | | | | | | | | | | | | | | | | | | | | | | | | | | | | | | | | | | | | | | | | | | | | | | | | | | | | | | | | | | | | | | | | | | | | | | | | | | | | | | | | | | | | | | | | | | | | | | | | | | | | | | | |
 | | | | | | | | | | | | | | | | | | | | | | | | | | | | | | | | | | | | | | | | | | | | | | | | | | | | | | | | | | | | | | | | | | | | | | | | | | | | | | | | | | | | | | | | | | | | | | | | | | | | | | | | | | | | | | | | | | | | | | | | | | | | | | | | | | | | | | | | | | | | |
 | | | | | | | | | | | | | | | | | | | | | | | | | | | | | | | | | | | | | | | | | | | | | | | | | | | | | | | | | | | | | | | | | | | | | | | | | | | | | | | | | | | | | | | | | | | | | | | | | | | | | | | | | | | | | | | | | | | | | | | | | | | | | | | | | | | | | | | | | |
 | | | | | | | | | | | | | | | | | | | | | | | | | | | | | | | | | | | | | | | | | | | |
 | | | | | | | | | | | | | | | | | | | | | | | | | | | | | | | | | | | | | | | | | | | | | | | | | | | | | | | | | | | | | | | | | | | | | | | | | | | | | | | | | | | | | | | | | | | | | | | | | | | | | | | | | | | | | | | | | | | | | | | | | | | | | | |
 | | | | | | | | | | | | | | | | | | | | | | | | | | | | | | | | | | | | | | | | | | | | | | | | | | | | | | | | | | | | | | | | | | | | | | | | | | | | | | | | | | | | | | | | | | | | | | | | | | | | | | | | | | | | | | | | | | | | | | | | | | | | | | | | | | | | | | | | | | | | | | | | | | | | | | | | | | | | | | | | | | | | | | | | | | | | | | | | | | | | | | | | | | | | | | | | | | | | | | | | | | | | | | | | | | | | | | | | | | | | | | | | | | | | | | | | | | | | | | | | | | | | | | | | | | | | | | | | | | | | | | | | | | | | | | | | | | | | | | | |
| | Površine komunikacije - potkrovlje 2 | | | | |
 | | | | | | | | | | | | | | | | | | | | | | | | | | | | | | | | | | | | | | | | | | | | | | | | | | | | | | | | | | | | | | | | | | | | | | | | | | | | | | | | | | | | | |
 | | | | | | | | | | | | | | | | | | | | | | | | | | | | | | | | | | | | | | | | | | | | | | | | | | | | | | | | | | | | | | | | | | | | | | | | | | | | | | | | | | | | | | | | | | | | | | | | | | | | | | | | | | | | | | | | | | | | | | | | | | | | | | | | | | | | | | | | | |
 | | | | | | | | | | | | | | | | | | | | | | | | | | | | | | | | | | | | | | | | | | | | | | | | | | | | | | | | | | | | | | | | | | | | | | | | | | | | | | | | | | | | | | | | | | | | | | | | | | | | | | | | | | | | | | | | | | | | | | | | | | | | | | | | | | | | | | | | | | | | |
 | | | | | | | | | | | | | | | | | | | | | | | | | | | | | | | | | | | | | | | | | |
 | | | | | | | | | | | | | | | | | | | | | | | | | | | | | | | | | | | | | | | | | | | | | | | | | | | | | | | | | | | | | | | | | | | | | | | | | | | | | | | | | | | | | | | | | | | | | | | | | | | | | | | | | | | | | | | | | | | | | | | | |
 | | | | | | | | | | | | | | | | | | | | | | | | | | | | | | | | | | | | | | | | | | | | | | | | | | | | | | | | | | | | | | | | | | | | | | | | | | | | | | | | | | | | | | | | | | | | | | | | | | | | | | | | | | | | | | | | | | | | | | | | | | | | | | | | | | | | | | | | | | | | | | | | | | | | | | | | | | | | | | | | | | | | | | | | | | | | | | | | | | | | | | | | | | | | | | | | | | | | | | | | | | | | | | | | | | | | | | | | | | | | | | | | | | | | | | | | | | | | | | | | | | | | | | | | | | | | | | | | | | | | | | | | | | | | | | | | | | | | | | | | | | | | | | | | |
| | Broj apartmana | Broj prostorije | Naime prostorije | Površina (m ²) | Obim (m) |
 | Podna obloga | | | | | | | | | | | | | | | | | | | | | | | | | | | | | | | | | | | | | | | | | | | | | | | | | | | | | | | | | | | | | | | | | | | | | | | | | | | | | | | | | | | | |
 | | | | | | | | | | | | | | | | | | | | | | | | | | | | | | | | | | | | | | | | | | | | | | | | | | | | | | | | | | | | | | | | | | | | | | | | | | | | | | | | | | | | | | | | | | | | | | | | | | | | | | | | | | | | | | | | | | | | | | | | | | | | | | | | | | | | | | | | | | |
 | | | | | | | | | | | | | | | | | | | | | | | | | | | | | | | | | | | | | | | | | | | | | | | | | | | | | | | | | | | | | | | | | | | | | | | | | | | | | | | | | | | | | | | | | | | | | | | | | | | | | | | | | | | | | | | | | | | | | | | | | | | | | | | | | | | | | | | | | | | |
 | | | | | | | | | | | | | | | | | | | | | | | | | | | | | | | | | | | | | | | | | |
 | | | | | | | | | | | | | | | | | | | | | | | | | | | | | | | | | | | | | | | | | | | | | | | | | | | | | | | | | | | | | | | | | | | | | | | | | | | | | | | | | | | | | | | | | | | | | | | | | | | | | | | | | | | | | | | | | | | | | | | | |
 | | | | | | | | | | | | | | | | | | | | | | | | | | | | | | | | | | | | | | | | | | | | | | | | | | | | | | | | | | | | | | | | | | | | | | | | | | | | | | | | | | | | | | | | | | | | | | | | | | | | | | | | | | | | | | | | | | | | | | | | | | | | | | | | | | | | | | | | | | | | | | | | | | | | | | | | | | | | | | | | | | | | | | | | | | | | | | | | | | | | | | | | | | | | | | | | | | | | | | | | | | | | | | | | | | | | | | | | | | | | | | | | | | | | | | | | | | | | | | | | | | | | | | | | | | | | | | | | | | | | | | | | | | | | | | | | | | | | | | | | | | | | | | | | |
| | Komunikacije | 01 | hidrisk | 287,92 | 354,31 |
 | Isoson | <table border="1"> <thead> <tr> <th colspan="2">Bruto površina potkrovlja 2</th> </tr> <tr> <th></th> <th>Površina (m²)</th> </tr> </thead> <tbody> <tr> <td>BRUTO</td> <td>2.868,67</td> </tr> </tbody> </table> | Bruto površina potkrovlja 2 | | | Površina (m ²) | BRUTO | 2.868,67 | | | | | | | | | | | | | | | | | | | | | | | | | | | | | | | | | | | | | | | | | | | | | | | | | | | | | | | | | | | | | | | | | | | | | | | | | | | | | |
 | | | | | | | | | | | | | | | | | | | | | | | | | | | | | | | | | | | | | | | | | | | | | | | | | | | | | | | | | | | | | | | | | | | | | | | | | | | | | | | | | | | | | | | | | | | | | | | | | | | | | | | | | | | | | | | | | | | | | | | | | | | | | | | | | | | | | | | | | | | |
| | | | | | | | | | | | | | | | | | | | | | | | | | | | | | | | | | | | | | | | | | | | | | | | | | | | | | | | | | | | | | | | | | | | | | | | | | | | | | | | | | | | | | | | | | | | | | | | | | | | | | | | | | | | | | | | | | | | | | | | | | | | | | | | | | | | | | | | | | |
 | | | | | | | | | | | | | | | | | | | | | | | | | | | | | | | | | | | | | | | | | |
 | | | | | | | | | | | | | | | | | | | | | | | | | | | | | | | | | | | | | | | | | | | | | | | | | | | | | | | | | | | | | | | | | | | | | | | | | | | | | | | | | | | | | | | | | | | | | | | | | | | | | | | | | | | | | | | | | | | | | | | | | |
 | | | | | | | | | | | | | | | | | | | | | | | | | | | | | | | | | | | | | | | | | | | | | | | | | | | | | | | | | | | | | | | | | | | | | | | | | | | | | | | | | | | | | | | | | | | | | | | | | | | | | | | | | | | | | | | | | | | | | | | | | | | | | | | | | | | | | | | | | | | | | | | | | | | | | | | | | | | | | | | | | | | | | | | | | | | | | | | | | | | | | | | | | | | | | | | | | | | | | | | | | | | | | | | | | | | | | | | | | | | | | | | | | | | | | | | | | | | | | | | | | | | | | | | | | | | | | | | | | | | | | | | | | | | | | | | | | | | | | | | | | | | | | | | |
| | | Bruto površina potkrovlja 2 | | | |
 | | | | | | | | | | | | | | | | | | | | | | | | | | | | | | | | | | | | | | | | | | | | | | | | | | | | | | | | | | | | | | | | | | | | | | | | | | | | | | | | | | | | | |
 | | | | | | | | | | | | | | | | | | | | | | | | | | | | | | | | | | | | | | | | | | | | | | | | | | | | | | | | | | | | | | | | | | | | | | | | | | | | | | | | | | | | | | | | | | | | | | | | | | | | | | | | | | | | | | | | | | | | | | | | | | | | | | | | | | | | | | | | | |
 | | | | | | | | | | | | | | | | | | | | | | | | | | | | | | | | | | | | | | | | | | | | | | | | | | | | | | | | | | | | | | | | | | | | | | | | | | | | | | | | | | | | | | | | | | | | | | | | | | | | | | | | | | | | | | | | | | | | | | | | | | | | | | | | | | | | | | | | | | | | |
 | | | | | | | | | | | | | | | | | | | | | | | | | | | | | | | | | | | | | | | | | |
 | | | | | | | | | | | | | | | | | | | | | | | | | | | | | | | | | | | | | | | | | | | | | | | | | | | | | | | | | | | | | | | | | | | | | | | | | | | | | | | | | | | | | | | | | | | | | | | | | | | | | | | | | | | | | | | | | | | | | | | | |
 | | | | | | | | | | | | | | | | | | | | | | | | | | | | | | | | | | | | | | | | | | | | | | | | | | | | | | | | | | | | | | | | | | | | | | | | | | | | | | | | | | | | | | | | | | | | | | | | | | | | | | | | | | | | | | | | | | | | | | | | | | | | | | | | | | | | | | | | | | | | | | | | | | | | | | | | | | | | | | | | | | | | | | | | | | | | | | | | | | | | | | | | | | | | | | | | | | | | | | | | | | | | | | | | | | | | | | | | | | | | | | | | | | | | | | | | | | | | | | | | | | | | | | | | | | | | | | | | | | | | | | | | | | | | | | | | | | | | | | | | | | | | | | | | |
| | | Površina (m ²) | | | |
 | | | | | | | | | | | | | | | | | | | | | | | | | | | | | | | | | | | | | | | | | | | | | | | | | | | | | | | | | | | | | | | | | | | | | | | | | | | | | | | | | | | | | |
 | | | | | | | | | | | | | | | | | | | | | | | | | | | | | | | | | | | | | | | | | | | | | | | | | | | | | | | | | | | | | | | | | | | | | | | | | | | | | | | | | | | | | | | | | | | | | | | | | | | | | | | | | | | | | | | | | | | | | | | | | | | | | | | | | | | | | | | | | | |
 | | | | | | | | | | | | | | | | | | | | | | | | | | | | | | | | | | | | | | | | | | | | | | | | | | | | | | | | | | | | | | | | | | | | | | | | | | | | | | | | | | | | | | | | | | | | | | | | | | | | | | | | | | | | | | | | | | | | | | | | | | | | | | | | | | | | | | | | | | | |
 | | | | | | | | | | | | | | | | | | | | | | | | | | | | | | | | | | | | | | | | | |
 | | | | | | | | | | | | | | | | | | | | | | | | | | | | | | | | | | | | | | | | | | | | | | | | | | | | | | | | | | | | | | | | | | | | | | | | | | | | | | | | | | | | | | | | | | | | | | | | | | | | | | | | | | | | | | | | | | | | | | | | |
 | | | | | | | | | | | | | | | | | | | | | | | | | | | | | | | | | | | | | | | | | | | | | | | | | | | | | | | | | | | | | | | | | | | | | | | | | | | | | | | | | | | | | | | | | | | | | | | | | | | | | | | | | | | | | | | | | | | | | | | | | | | | | | | | | | | | | | | | | | | | | | | | | | | | | | | | | | | | | | | | | | | | | | | | | | | | | | | | | | | | | | | | | | | | | | | | | | | | | | | | | | | | | | | | | | | | | | | | | | | | | | | | | | | | | | | | | | | | | | | | | | | | | | | | | | | | | | | | | | | | | | | | | | | | | | | | | | | | | | | | | | | | | | | | |
| BRUTO | | 2.868,67 | | | |
 | | | | | | | | | | | | | | | | | | | | | | | | | | | | | | | | | | | | | | | | | | | | | | | | | | | | | | | | | | | | | | | | | | | | | | | | | | | | | | | | | | | | | |
 | | | | | | | | | | | | | | | | | | | | | | | | | | | | | | | | | | | | | | | | | | | | | | | | | | | | | | | | | | | | | | | | | | | | | | | | | | | | | | | | | | | | | | | | | | | | | | | | | | | | | | | | | | | | | | | | | | | | | | | | | | | | | | | | | | | | | | | | | |
 | | | | | | | | | | | | | | | | | | | | | | | | | | | | | | | | | | | | | | | | | | | | | | | | | | | | | | | | | | | | | | | | | | | | | | | | | | | | | | | | | | | | | | | | | | | | | | | | | | | | | | | | | | | | | | | | | | | | | | | | | | | | | | | | | | | | | | | | | | | | |
 | | | | | | | | | | | | | | | | | | | | | | | | | | | | | | | | | | | | | | | | | |
 | | | | | | | | | | | | | | | | | | | | | | | | | | | | | | | | | | | | | | | | | | | | | | | | | | | | | | | | | | | | | | | | | | | | | | | | | | | | | | | | | | | | | | | | | | | | | | | | | | | | | | | | | | | | | | | | | | | | | | | | |
 | | | | | | | | | | | | | | | | | | | | | | | | | | | | | | | | | | | | | | | | | | | | | | | | | | | | | | | | | | | | | | | | | | | | | | | | | | | | | | | | | | | | | | | | | | | | | | | | | | | | | | | | | | | | | | | | | | | | | | | | | | | | | | | | | | | | | | | | | | | | | | | | | | | | | | | | | | | | | | | | | | | | | | | | | | | | | | | | | | | | | | | | | | | | | | | | | | | | | | | | | | | | | | | | | | | | | | | | | | | | | | | | | | | | | | | | | | | | | | | | | | | | | | | | | | | | | | | | | | | | | | | | | | | | | | | | | | | | | | | | | | | | | | | | |
| 02 | | Stepenište | 19,94 | 21,08 | Granitna keramika |
 | | | | | | | | | | | | | | | | | | | | | | | | | | | | | | | | | | | | | | | | | | | | | | | | | | | | | | | | | | | | | | | | | | | | | | | | | | | | | | | | | | | | | |
 | | | | | | | | | | | | | | | | | | | | | | | | | | | | | | | | | | | | | | | | | | | | | | | | | | | | | | | | | | | | | | | | | | | | | | | | | | | | | | | | | | | | | | | | | | | | | | | | | | | | | | | | | | | | | | | | | | | | | | | | | | | | | | | | | | | | | | | | | |
 | | | | | | | | | | | | | | | | | | | | | | | | | | | | | | | | | | | | | | | | | | | | | | | | | | | | | | | | | | | | | | | | | | | | | | | | | | | | | | | | | | | | | | | | | | | | | | | | | | | | | | | | | | | | | | | | | | | | | | | | | | | | | | | | | | | | | | | | | | | | |
 | | | | | | | | | | | | | | | | | | | | | | | | | | | | | | | | | | | | | | | | | |
 | | | | | | | | | | | | | | | | | | | | | | | | | | | | | | | | | | | | | | | | | | | | | | | | | | | | | | | | | | | | | | | | | | | | | | | | | | | | | | | | | | | | | | | | | | | | | | | | | | | | | | | | | | | | | | | | | | | | | | | | |
 | | | | | | | | | | | | | | | | | | | | | | | | | | | | | | | | | | | | | | | | | | | | | | | | | | | | | | | | | | | | | | | | | | | | | | | | | | | | | | | | | | | | | | | | | | | | | | | | | | | | | | | | | | | | | | | | | | | | | | | | | | | | | | | | | | | | | | | | | | | | | | | | | | | | | | | | | | | | | | | | | | | | | | | | | | | | | | | | | | | | | | | | | | | | | | | | | | | | | | | | | | | | | | | | | | | | | | | | | | | | | | | | | | | | | | | | | | | | | | | | | | | | | | | | | | | | | | | | | | | | | | | | | | | | | | | | | | | | | | | | | | | | | | | | |
| 03 | Stepenište | 19,71 | 21,02 | Granitna keramika | |
 | | | | | | | | | | | | | | | | | | | | | | | | | | | | | | | | | | | | | | | | | | | | | | | | | | | | | | | | | | | | | | | | | | | | | | | | | | | | | | | | | | | | | |
 | | | | | | | | | | | | | | | | | | | | | | | | | | | | | | | | | | | | | | | | | | | | | | | | | | | | | | | | | | | | | | | | | | | | | | | | | | | | | | | | | | | | | | | | | | | | | | | | | | | | | | | | | | | | | | | | | | | | | | | | | | | | | | | | | | | | | | | | | |
 | | | | | | | | | | | | | | | | | | | | | | | | | | | | | | | | | | | | | | | | | | | | | | | | | | | | | | | | | | | | | | | | | | | | | | | | | | | | | | | | | | | | | | | | | | | | | | | | | | | | | | | | | | | | | | | | | | | | | | | | | | | | | | | | | | | | | | | | | | | | |
 | | | | | | | | | | | | | | | | | | | | | | | | | | | | | | | | | | | | | | | | | |
 | | | | | | | | | | | | | | | | | | | | | | | | | | | | | | | | | | | | | | | | | | | | | | | | | | | | | | | | | | | | | | | | | | | | | | | | | | | | | | | | | | | | | | | | | | | | | | | | | | | | | | | | | | | | | | | | | | | | | | | | |
 | | | | | | | | | | | | | | | | | | | | | | | | | | | | | | | | | | | | | | | | | | | | | | | | | | | | | | | | | | | | | | | | | | | | | | | | | | | | | | | | | | | | | | | | | | | | | | | | | | | | | | | | | | | | | | | | | | | | | | | | | | | | | | | | | | | | | | | | | | | | | | | | | | | | | | | | | | | | | | | | | | | | | | | | | | | | | | | | | | | | | | | | | | | | | | | | | | | | | | | | | | | | | | | | | | | | | | | | | | | | | | | | | | | | | | | | | | | | | | | | | | | | | | | | | | | | | | | | | | | | | | | | | | | | | | | | | | | | | | | | | | | | | | | | |
| 04 | Stepenište | 20,38 | 22,62 | Granitna keramika | |
 | | | | | | | | | | | | | | | | | | | | | | | | | | | | | | | | | | | | | | | | | | | | | | | | | | | | | | | | | | | | | | | | | | | | | | | | | | | | | | | | | | | | | |
 | | | | | | | | | | | | | | | | | | | | | | | | | | | | | | | | | | | | | | | | | | | | | | | | | | | | | | | | | | | | | | | | | | | | | | | | | | | | | | | | | | | | | | | | | | | | | | | | | | | | | | | | | | | | | | | | | | | | | | | | | | | | | | | | | | | | | | | | | |
 | | | | | | | | | | | | | | | | | | | | | | | | | | | | | | | | | | | | | | | | | | | | | | | | | | | | | | | | | | | | | | | | | | | | | | | | | | | | | | | | | | | | | | | | | | | | | | | | | | | | | | | | | | | | | | | | | | | | | | | | | | | | | | | | | | | | | | | | | | | | |
 | | | | | | | | | | | | | | | | | | | | | | | | | | | | | | | | | | | | | | | | | |
 | | | | | | | | | | | | | | | | | | | | | | | | | | | | | | | | | | | | | | | | | | | | | | | | | | | | | | | | | | | | | | | | | | | | | | | | | | | | | | | | | | | | | | | | | | | | | | | | | | | | | | | | | | | | | | | | | | | | | | | | |
 | | | | | | | | | | | | | | | | | | | | | | | | | | | | | | | | | | | | | | | | | | | | | | | | | | | | | | | | | | | | | | | | | | | | | | | | | | | | | | | | | | | | | | | | | | | | | | | | | | | | | | | | | | | | | | | | | | | | | | | | | | | | | | | | | | | | | | | | | | | | | | | | | | | | | | | | | | | | | | | | | | | | | | | | | | | | | | | | | | | | | | | | | | | | | | | | | | | | | | | | | | | | | | | | | | | | | | | | | | | | | | | | | | | | | | | | | | | | | | | | | | | | | | | | | | | | | | | | | | | | | | | | | | | | | | | | | | | | | | | | | | | | | | | | |
| 05 | Stepenište | 27,60 | 27,96 | Granitna keramika | |
 | | | | | | | | | | | | | | | | | | | | | | | | | | | | | | | | | | | | | | | | | | | | | | | | | | | | | | | | | | | | | | | | | | | | | | | | | | | | | | | | | | | | | |
 | | | | | | | | | | | | | | | | | | | | | | | | | | | | | | | | | | | | | | | | | | | | | | | | | | | | | | | | | | | | | | | | | | | | | | | | | | | | | | | | | | | | | | | | | | | | | | | | | | | | | | | | | | | | | | | | | | | | | | | | | | | | | | | | | | | | | | | | | |
 | | | | | | | | | | | | | | | | | | | | | | | | | | | | | | | | | | | | | | | | | | | | | | | | | | | | | | | | | | | | | | | | | | | | | | | | | | | | | | | | | | | | | | | | | | | | | | | | | | | | | | | | | | | | | | | | | | | | | | | | | | | | | | | | | | | | | | | | | | | | |
 | | | | | | | | | | | | | | | | | | | | | | | | | | | | | | | | | | | | | | | | | |
 | | | | | | | | | | | | | | | | | | | | | | | | | | | | | | | | | | | | | | | | | | | | | | | | | | | | | | | | | | | | | | | | | | | | | | | | | | | | | | | | | | | | | | | | | | | | | | | | | | | | | | | | | | | | | | | | | | | | | | | | |
 | | | | | | | | | | | | | | | | | | | | | | | | | | | | | | | | | | | | | | | | | | | | | | | | | | | | | | | | | | | | | | | | | | | | | | | | | | | | | | | | | | | | | | | | | | | | | | | | | | | | | | | | | | | | | | | | | | | | | | | | | | | | | | | | | | | | | | | | | | | | | | | | | | | | | | | | | | | | | | | | | | | | | | | | | | | | | | | | | | | | | | | | | | | | | | | | | | | | | | | | | | | | | | | | | | | | | | | | | | | | | | | | | | | | | | | | | | | | | | | | | | | | | | | | | | | | | | | | | | | | | | | | | | | | | | | | | | | | | | | | | | | | | | | | |
| | | | 42,40 m² | 56,03 m | |
 | | | | | | | | | | | | | | | | | | | | | | | | | | | | | | | | | | | | | | | | | | | | | | | | | | | | | | | | | | | | | | | | | | | | | | | | | | | | | | | | | | | | | |
 | | | | | | | | | | | | | | | | | | | | | | | | | | | | | | | | | | | | | | | | | | | | | | | | | | | | | | | | | | | | | | | | | | | | | | | | | | | | | | | | | | | | | | | | | | | | | | | | | | | | | | | | | | | | | | | | | | | | | | | | | | | | | | | | | | | | | | | | | | |
 | | | | | | | | | | | | | | | | | | | | | | | | | | | | | | | | | | | | | | | | | | | | | | | | | | | | | | | | | | | | | | | | | | | | | | | | | | | | | | | | | | | | | | | | | | | | | | | | | | | | | | | | | | | | | | | | | | | | | | | | | | | | | | | | | | | | | | | | | | | |
 | | | | | | | | | | | | | | | | | | | | | | | | | | | | | | | | | | | | | | | | | |
 | | | | | | | | | | | | | | | | | | | | | | | | | | | | | | | | | | | | | | | | | | | | | | | | | | | | | | | | | | | | | | | | | | | | | | | | | | | | | | | | | | | | | | | | | | | | | | | | | | | | | | | | | | | | | | | | | | | | | | | | |
 | | | | | | | | | | | | | | | | | | | | | | | | | | | | | | | | | | | | | | | | | | | | | | | | | | | | | | | | | | | | | | | | | | | | | | | | | | | | | | | | | | | | | | | | | | | | | | | | | | | | | | | | | | | | | | | | | | | | | | | | | | | | | | | | | | | | | | | | | | | | | | | | | | | | | | | | | | | | | | | | | | | | | | | | | | | | | | | | | | | | | | | | | | | | | | | | | | | | | | | | | | | | | | | | | | | | | | | | | | | | | | | | | | | | | | | | | | | | | | | | | | | | | | | | | | | | | | | | | | | | | | | | | | | | | | | | | | | | | | | | | | | | | | | | |
| 2 | Kupatilo | 3,68 | 8,36 | Granitna keramika | |
 | | | | | | | | | | | | | | | | | | | | | | | | | | | | | | | | | | | | | | | | | | | | | | | | | | | | | | | | | | | | | | | | | | | | | | | | | | | | | | | | | | | | | |
 | | | | | | | | | | | | | | | | | | | | | | | | | | | | | | | | | | | | | | | | | | | | | | | | | | | | | | | | | | | | | | | | | | | | | | | | | | | | | | | | | | | | | | | | | | | | | | | | | | | | | | | | | | | | | | | | | | | | | | | | | | | | | | | | | | | | | | | | | |
 | | | | | | | | | | | | | | | | | | | | | | | | | | | | | | | | | | | | | | | | | | | | | | | | | | | | | | | | | | | | | | | | | | | | | | | | | | | | | | | | | | | | | | | | | | | | | | | | | | | | | | | | | | | | | | | | | | | | | | | | | | | | | | | | | | | | | | | | | | | | |
 | | | | | | | | | | | | | | | | | | | | | | | | | | | | | | | | | | | | | | | | | |
 | | | | | | | | | | | | | | | | | | | | | | | | | | | | | | | | | | | | | | | | | | | | | | | | | | | | | | | | | | | | | | | | | | | | | | | | | | | | | | | | | | | | | | | | | | | | | | | | | | | | | | | | | | | | | | | | | | | | | | | | |
 | | | | | | | | | | | | | | | | | | | | | | | | | | | | | | | | | | | | | | | | | | | | | | | | | | | | | | | | | | | | | | | | | | | | | | | | | | | | | | | | | | | | | | | | | | | | | | | | | | | | | | | | | | | | | | | | | | | | | | | | | | | | | | | | | | | | | | | | | | | | | | | | | | | | | | | | | | | | | | | | | | | | | | | | | | | | | | | | | | | | | | | | | | | | | | | | | | | | | | | | | | | | | | | | | | | | | | | | | | | | | | | | | | | | | | | | | | | | | | | | | | | | | | | | | | | | | | | | | | | | | | | | | | | | | | | | | | | | | | | | | | | | | | | | |
| A.4.43 | 1 | Dnevna soba | 26,94 | 25,62 | Parquet | <table border="1"> <thead> <tr> <th colspan="7">Legenda materijala</th> </tr> </thead> <tbody> <tr> <td></td> <td>Antracitni beton</td> <td></td> <td>GRANITNA KERAMIKSKE PARČICE</td> </tr> <tr> <td></td> <td>Keramika mlinarska vuna</td> <td></td> <td>OSNAKA STOLARIJE</td> </tr> <tr> <td></td> <td>KPS</td> <td></td> <td>OSNAKA OGRADE</td> </tr> <tr> <td></td> <td>Hidroizolaciona membrana</td> <td></td> <td></td> </tr> <tr> <td></td> <td>Hidroizolacioni premaz</td> <td></td> <td></td> </tr> <tr> <td></td> <td>Staklo keramika</td> <td></td> <td></td> </tr> <tr> <td></td> <td>Drvo</td> <td></td> <td></td> </tr> <tr> <td></td> <td>Spunak</td> <td></td> <td></td> </tr> <tr> <td></td> <td>Zemlja</td> <td></td> <td></td> </tr> </tbody> </table>
 | Legenda materijala | | | | | | | | Antracitni beton | | GRANITNA KERAMIKSKE PARČICE | | Keramika mlinarska vuna | | OSNAKA STOLARIJE | | KPS | | OSNAKA OGRADE | | Hidroizolaciona membrana | | | | Hidroizolacioni premaz | | | | Staklo keramika | | | | Drvo | | | | Spunak | | | | Zemlja | | | | | | | | | | | | | | | | | | | | | | | | | | | | | | | | | | | | | | | | | | | | | | | | | | | | | | | | | | | | | | | | | | | | | | | | | | | | | | | | | | | | | | | | | | | | | | | | | | | | | | | | | | | | | | | | | | | | | | | | | | | | | | | | | | | | | | | | | | | | | | | | | | | | | | | | | | | | | | | | | | | | | | | | | | | | | | | | | | | | | | | | | | | | | | | | | | | | | | | | | | | | | | | | | | | | | | | | | | | | | | | | | | | | | | | | | | | | | | | | | | | | | | | |
 | | | | | | | | | | | | | | | | | | | | | | | | | | | | | | | | | | | | | | | | | | | | | | | | | | | | | | | | | | | | | | | | | | | | | | | | | | | | | | | | | | | | | | | | | | | | | | | | | | | | | | | | | | | | | | | | | | | | | | | | | | | | | | | | | | | | | | | | | |
 | | | | | | | | | | | | | | | | | | | | | | | | | | | | | | | | | | | | | | | | | | | | | | | | | | | | | | | | | | | | | | | | | | | | | | | | | | | | | | | | | | | | | | | | | | | | | | | | | | | | | | | | | | | | | | | | | | | | | | | | | | | | | | | | | | | | | | | | | | | | |
 | | | | | | | | | | | | | | | | | | | | | | | | | | | | | | | | | | | | | | | | | |
 | | | | | | | | | | | | | | | | | | | | | | | | | | | | | | | | | | | | | | | | | | | | | | | | | | | | | | | | | | | | | | | | | | | | | | | | | | | | | | | | | | | | | | | | | | | | | | | | | | | | | | | | | | | | | | | | | | | | | | | | |
 | | | | | | | | | | | | | | | | | | | | | | | | | | | | | | | | | | | | | | | | | | | | | | | | | | | | | | | | | | | | | | | | | | | | | | | | | | | | | | | | | | | | | | | | | | | | | | | | | | | | | | | | | | | | | | | | | | | | | | | | | | | | | | | | | | | | | | | | | | | | | | | | | | | | | | | | | | | | | | | | | | | | | | | | | | | | | | | | | | | | | | | | | | | | | | | | | | | | | | | | | | | | | | | | | | | | | | | | | | | | | | | | | | | | | | | | | | | | | | | | | | | | | | | | | | | | | | | | | | | | | | | | | | | | | | | | | | | | | | | | | | | | | | | | |
| | Legenda materijala | | | | |
 | | | | | | | | | | | | | | | | | | | | | | | | | | | | | | | | | | | | | | | | | | | | | | | | | | | | | | | | | | | | | | | | | | | | | | | | | | | | | | | | | | | | | |
 | | | | | | | | | | | | | | | | | | | | | | | | | | | | | | | | | | | | | | | | | | | | | | | | | | | | | | | | | | | | | | | | | | | | | | | | | | | | | | | | | | | | | | | | | | | | | | | | | | | | | | | | | | | | | | | | | | | | | | | | | | | | | | | | | | | | | | | | | |
 | | | | | | | | | | | | | | | | | | | | | | | | | | | | | | | | | | | | | | | | | | | | | | | | | | | | | | | | | | | | | | | | | | | | | | | | | | | | | | | | | | | | | | | | | | | | | | | | | | | | | | | | | | | | | | | | | | | | | | | | | | | | | | | | | | | | | | | | | | | | |
 | | | | | | | | | | | | | | | | | | | | | | | | | | | | | | | | | | | | | | | | | |
 | | | | | | | | | | | | | | | | | | | | | | | | | | | | | | | | | | | | | | | | | | | | | | | | | | | | | | | | | | | | | | | | | | | | | | | | | | | | | | | | | | | | | | | | | | | | | | | | | | | | | | | | | | | | | | | | | | | | | | | | |
 | | | | | | | | | | | | | | | | | | | | | | | | | | | | | | | | | | | | | | | | | | | | | | | | | | | | | | | | | | | | | | | | | | | | | | | | | | | | | | | | | | | | | | | | | | | | | | | | | | | | | | | | | | | | | | | | | | | | | | | | | | | | | | | | | | | | | | | | | | | | | | | | | | | | | | | | | | | | | | | | | | | | | | | | | | | | | | | | | | | | | | | | | | | | | | | | | | | | | | | | | | | | | | | | | | | | | | | | | | | | | | | | | | | | | | | | | | | | | | | | | | | | | | | | | | | | | | | | | | | | | | | | | | | | | | | | | | | | | | | | | | | | | | | | |
| | Antracitni beton | | GRANITNA KERAMIKSKE PARČICE | | |
 | | | | | | | | | | | | | | | | | | | | | | | | | | | | | | | | | | | | | | | | | | | | | | | | | | | | | | | | | | | | | | | | | | | | | | | | | | | | | | | | | | | | | |
 | | | | | | | | | | | | | | | | | | | | | | | | | | | | | | | | | | | | | | | | | | | | | | | | | | | | | | | | | | | | | | | | | | | | | | | | | | | | | | | | | | | | | | | | | | | | | | | | | | | | | | | | | | | | | | | | | | | | | | | | | | | | | | | | | | | | | | | | | |
 | | | | | | | | | | | | | | | | | | | | | | | | | | | | | | | | | | | | | | | | | | | | | | | | | | | | | | | | | | | | | | | | | | | | | | | | | | | | | | | | | | | | | | | | | | | | | | | | | | | | | | | | | | | | | | | | | | | | | | | | | | | | | | | | | | | | | | | | | | | | |
 | | | | | | | | | | | | | | | | | | | | | | | | | | | | | | | | | | | | | | | | | |
 | | | | | | | | | | | | | | | | | | | | | | | | | | | | | | | | | | | | | | | | | | | | | | | | | | | | | | | | | | | | | | | | | | | | | | | | | | | | | | | | | | | | | | | | | | | | | | | | | | | | | | | | | | | | | | | | | | | | | | | | |
 | | | | | | | | | | | | | | | | | | | | | | | | | | | | | | | | | | | | | | | | | | | | | | | | | | | | | | | | | | | | | | | | | | | | | | | | | | | | | | | | | | | | | | | | | | | | | | | | | | | | | | | | | | | | | | | | | | | | | | | | | | | | | | | | | | | | | | | | | | | | | | | | | | | | | | | | | | | | | | | | | | | | | | | | | | | | | | | | | | | | | | | | | | | | | | | | | | | | | | | | | | | | | | | | | | | | | | | | | | | | | | | | | | | | | | | | | | | | | | | | | | | | | | | | | | | | | | | | | | | | | | | | | | | | | | | | | | | | | | | | | | | | | | | | |
| | Keramika mlinarska vuna | | OSNAKA STOLARIJE | | |
 | | | | | | | | | | | | | | | | | | | | | | | | | | | | | | | | | | | | | | | | | | | | | | | | | | | | | | | | | | | | | | | | | | | | | | | | | | | | | | | | | | | | | |
 | | | | | | | | | | | | | | | | | | | | | | | | | | | | | | | | | | | | | | | | | | | | | | | | | | | | | | | | | | | | | | | | | | | | | | | | | | | | | | | | | | | | | | | | | | | | | | | | | | | | | | | | | | | | | | | | | | | | | | | | | | | | | | | | | | | | | | | | | |
 | | | | | | | | | | | | | | | | | | | | | | | | | | | | | | | | | | | | | | | | | | | | | | | | | | | | | | | | | | | | | | | | | | | | | | | | | | | | | | | | | | | | | | | | | | | | | | | | | | | | | | | | | | | | | | | | | | | | | | | | | | | | | | | | | | | | | | | | | | | | |
 | | | | | | | | | | | | | | | | | | | | | | | | | | | | | | | | | | | | | | | | | |
 | | | | | | | | | | | | | | | | | | | | | | | | | | | | | | | | | | | | | | | | | | | | | | | | | | | | | | | | | | | | | | | | | | | | | | | | | | | | | | | | | | | | | | | | | | | | | | | | | | | | | | | | | | | | | | | | | | | | | | | | |
 | | | | | | | | | | | | | | | | | | | | | | | | | | | | | | | | | | | | | | | | | | | | | | | | | | | | | | | | | | | | | | | | | | | | | | | | | | | | | | | | | | | | | | | | | | | | | | | | | | | | | | | | | | | | | | | | | | | | | | | | | | | | | | | | | | | | | | | | | | | | | | | | | | | | | | | | | | | | | | | | | | | | | | | | | | | | | | | | | | | | | | | | | | | | | | | | | | | | | | | | | | | | | | | | | | | | | | | | | | | | | | | | | | | | | | | | | | | | | | | | | | | | | | | | | | | | | | | | | | | | | | | | | | | | | | | | | | | | | | | | | | | | | | | | |
| | KPS | | OSNAKA OGRADE | | |
 | | | | | | | | | | | | | | | | | | | | | | | | | | | | | | | | | | | | | | | | | | | | | | | | | | | | | | | | | | | | | | | | | | | | | | | | | | | | | | | | | | | | | |
 | | | | | | | | | | | | | | | | | | | | | | | | | | | | | | | | | | | | | | | | | | | | | | | | | | | | | | | | | | | | | | | | | | | | | | | | | | | | | | | | | | | | | | | | | | | | | | | | | | | | | | | | | | | | | | | | | | | | | | | | | | | | | | | | | | | | | | | | | |
 | | | | | | | | | | | | | | | | | | | | | | | | | | | | | | | | | | | | | | | | | | | | | | | | | | | | | | | | | | | | | | | | | | | | | | | | | | | | | | | | | | | | | | | | | | | | | | | | | | | | | | | | | | | | | | | | | | | | | | | | | | | | | | | | | | | | | | | | | | | | |
 | | | | | | | | | | | | | | | | | | | | | | | | | | | | | | | | | | | | | | | | | |
 | | | | | | | | | | | | | | | | | | | | | | | | | | | | | | | | | | | | | | | | | | | | | | | | | | | | | | | | | | | | | | | | | | | | | | | | | | | | | | | | | | | | | | | | | | | | | | | | | | | | | | | | | | | | | | | | | | | | | | | | |
 | | | | | | | | | | | | | | | | | | | | | | | | | | | | | | | | | | | | | | | | | | | | | | | | | | | | | | | | | | | | | | | | | | | | | | | | | | | | | | | | | | | | | | | | | | | | | | | | | | | | | | | | | | | | | | | | | | | | | | | | | | | | | | | | | | | | | | | | | | | | | | | | | | | | | | | | | | | | | | | | | | | | | | | | | | | | | | | | | | | | | | | | | | | | | | | | | | | | | | | | | | | | | | | | | | | | | | | | | | | | | | | | | | | | | | | | | | | | | | | | | | | | | | | | | | | | | | | | | | | | | | | | | | | | | | | | | | | | | | | | | | | | | | | | |
| | Hidroizolaciona membrana | | | | |
 | | | | | | | | | | | | | | | | | | | | | | | | | | | | | | | | | | | | | | | | | | | | | | | | | | | | | | | | | | | | | | | | | | | | | | | | | | | | | | | | | | | | | |
 | | | | | | | | | | | | | | | | | | | | | | | | | | | | | | | | | | | | | | | | | | | | | | | | | | | | | | | | | | | | | | | | | | | | | | | | | | | | | | | | | | | | | | | | | | | | | | | | | | | | | | | | | | | | | | | | | | | | | | | | | | | | | | | | | | | | | | | | | |
 | | | | | | | | | | | | | | | | | | | | | | | | | | | | | | | | | | | | | | | | | | | | | | | | | | | | | | | | | | | | | | | | | | | | | | | | | | | | | | | | | | | | | | | | | | | | | | | | | | | | | | | | | | | | | | | | | | | | | | | | | | | | | | | | | | | | | | | | | | | | |
 | | | | | | | | | | | | | | | | | | | | | | | | | | | | | | | | | | | | | | | | | |
 | | | | | | | | | | | | | | | | | | | | | | | | | | | | | | | | | | | | | | | | | | | | | | | | | | | | | | | | | | | | | | | | | | | | | | | | | | | | | | | | | | | | | | | | | | | | | | | | | | | | | | | | | | | | | | | | | | | | | | | | |
 | | | | | | | | | | | | | | | | | | | | | | | | | | | | | | | | | | | | | | | | | | | | | | | | | | | | | | | | | | | | | | | | | | | | | | | | | | | | | | | | | | | | | | | | | | | | | | | | | | | | | | | | | | | | | | | | | | | | | | | | | | | | | | | | | | | | | | | | | | | | | | | | | | | | | | | | | | | | | | | | | | | | | | | | | | | | | | | | | | | | | | | | | | | | | | | | | | | | | | | | | | | | | | | | | | | | | | | | | | | | | | | | | | | | | | | | | | | | | | | | | | | | | | | | | | | | | | | | | | | | | | | | | | | | | | | | | | | | | | | | | | | | | | | | |
| | Hidroizolacioni premaz | | | | |
 | | | | | | | | | | | | | | | | | | | | | | | | | | | | | | | | | | | | | | | | | | | | | | | | | | | | | | | | | | | | | | | | | | | | | | | | | | | | | | | | | | | | | |
 | | | | | | | | | | | | | | | | | | | | | | | | | | | | | | | | | | | | | | | | | | | | | | | | | | | | | | | | | | | | | | | | | | | | | | | | | | | | | | | | | | | | | | | | | | | | | | | | | | | | | | | | | | | | | | | | | | | | | | | | | | | | | | | | | | | | | | | | | |
 | | | | | | | | | | | | | | | | | | | | | | | | | | | | | | | | | | | | | | | | | | | | | | | | | | | | | | | | | | | | | | | | | | | | | | | | | | | | | | | | | | | | | | | | | | | | | | | | | | | | | | | | | | | | | | | | | | | | | | | | | | | | | | | | | | | | | | | | | | | | |
 | | | | | | | | | | | | | | | | | | | | | | | | | | | | | | | | | | | | | | | | | |
 | | | | | | | | | | | | | | | | | | | | | | | | | | | | | | | | | | | | | | | | | | | | | | | | | | | | | | | | | | | | | | | | | | | | | | | | | | | | | | | | | | | | | | | | | | | | | | | | | | | | | | | | | | | | | | | | | | | | | | | | |
 | | | | | | | | | | | | | | | | | | | | | | | | | | | | | | | | | | | | | | | | | | | | | | | | | | | | | | | | | | | | | | | | | | | | | | | | | | | | | | | | | | | | | | | | | | | | | | | | | | | | | | | | | | | | | | | | | | | | | | | | | | | | | | | | | | | | | | | | | | | | | | | | | | | | | | | | | | | | | | | | | | | | | | | | | | | | | | | | | | | | | | | | | | | | | | | | | | | | | | | | | | | | | | | | | | | | | | | | | | | | | | | | | | | | | | | | | | | | | | | | | | | | | | | | | | | | | | | | | | | | | | | | | | | | | | | | | | | | | | | | | | | | | | | | |
| | Staklo keramika | | | | |
 | | | | | | | | | | | | | | | | | | | | | | | | | | | | | | | | | | | | | | | | | | | | | | | | | | | | | | | | | | | | | | | | | | | | | | | | | | | | | | | | | | | | | |
 | | | | | | | | | | | | | | | | | | | | | | | | | | | | | | | | | | | | | | | | | | | | | | | | | | | | | | | | | | | | | | | | | | | | | | | | | | | | | | | | | | | | | | | | | | | | | | | | | | | | | | | | | | | | | | | | | | | | | | | | | | | | | | | | | | | | | | | | | |
 | | | | | | | | | | | | | | | | | | | | | | | | | | | | | | | | | | | | | | | | | | | | | | | | | | | | | | | | | | | | | | | | | | | | | | | | | | | | | | | | | | | | | | | | | | | | | | | | | | | | | | | | | | | | | | | | | | | | | | | | | | | | | | | | | | | | | | | | | | | | |
 | | | | | | | | | | | | | | | | | | | | | | | | | | | | | | | | | | | | | | | | | |
 | | | | | | | | | | | | | | | | | | | | | | | | | | | | | | | | | | | | | | | | | | | | | | | | | | | | | | | | | | | | | | | | | | | | | | | | | | | | | | | | | | | | | | | | | | | | | | | | | | | | | | | | | | | | | | | | | | | | | | | | |
 | | | | | | | | | | | | | | | | | | | | | | | | | | | | | | | | | | | | | | | | | | | | | | | | | | | | | | | | | | | | | | | | | | | | | | | | | | | | | | | | | | | | | | | | | | | | | | | | | | | | | | | | | | | | | | | | | | | | | | | | | | | | | | | | | | | | | | | | | | | | | | | | | | | | | | | | | | | | | | | | | | | | | | | | | | | | | | | | | | | | | | | | | | | | | | | | | | | | | | | | | | | | | | | | | | | | | | | | | | | | | | | | | | | | | | | | | | | | | | | | | | | | | | | | | | | | | | | | | | | | | | | | | | | | | | | | | | | | | | | | | | | | | | | | |
| | Drvo | | | | |
 | | | | | | | | | | | | | | | | | | | | | | | | | | | | | | | | | | | | | | | | | | | | | | | | | | | | | | | | | | | | | | | | | | | | | | | | | | | | | | | | | | | | | |
 | | | | | | | | | | | | | | | | | | | | | | | | | | | | | | | | | | | | | | | | | | | | | | | | | | | | | | | | | | | | | | | | | | | | | | | | | | | | | | | | | | | | | | | | | | | | | | | | | | | | | | | | | | | | | | | | | | | | | | | | | | | | | | | | | | | | | | | | | |
 | | | | | | | | | | | | | | | | | | | | | | | | | | | | | | | | | | | | | | | | | | | | | | | | | | | | | | | | | | | | | | | | | | | | | | | | | | | | | | | | | | | | | | | | | | | | | | | | | | | | | | | | | | | | | | | | | | | | | | | | | | | | | | | | | | | | | | | | | | | | |
 | | | | | | | | | | | | | | | | | | | | | | | | | | | | | | | | | | | | | | | | | |
 | | | | | | | | | | | | | | | | | | | | | | | | | | | | | | | | | | | | | | | | | | | | | | | | | | | | | | | | | | | | | | | | | | | | | | | | | | | | | | | | | | | | | | | | | | | | | | | | | | | | | | | | | | | | | | | | | | | | | | | | |
 | | | | | | | | | | | | | | | | | | | | | | | | | | | | | | | | | | | | | | | | | | | | | | | | | | | | | | | | | | | | | | | | | | | | | | | | | | | | | | | | | | | | | | | | | | | | | | | | | | | | | | | | | | | | | | | | | | | | | | | | | | | | | | | | | | | | | | | | | | | | | | | | | | | | | | | | | | | | | | | | | | | | | | | | | | | | | | | | | | | | | | | | | | | | | | | | | | | | | | | | | | | | | | | | | | | | | | | | | | | | | | | | | | | | | | | | | | | | | | | | | | | | | | | | | | | | | | | | | | | | | | | | | | | | | | | | | | | | | | | | | | | | | | | | |
| | Spunak | | | | |
 | | | | | | | | | | | | | | | | | | | | | | | | | | | | | | | | | | | | | | | | | | | | | | | | | | | | | | | | | | | | | | | | | | | | | | | | | | | | | | | | | | | | | |
 | | | | | | | | | | | | | | | | | | | | | | | | | | | | | | | | | | | | | | | | | | | | | | | | | | | | | | | | | | | | | | | | | | | | | | | | | | | | | | | | | | | | | | | | | | | | | | | | | | | | | | | | | | | | | | | | | | | | | | | | | | | | | | | | | | | | | | | | | |
 | | | | | | | | | | | | | | | | | | | | | | | | | | | | | | | | | | | | | | | | | | | | | | | | | | | | | | | | | | | | | | | | | | | | | | | | | | | | | | | | | | | | | | | | | | | | | | | | | | | | | | | | | | | | | | | | | | | | | | | | | | | | | | | | | | | | | | | | | | | | |
 | | | | | | | | | | | | | | | | | | | | | | | | | | | | | | | | | | | | | | | | | |
 | | | | | | | | | | | | | | | | | | | | | | | | | | | | | | | | | | | | | | | | | | | | | | | | | | | | | | | | | | | | | | | | | | | | | | | | | | | | | | | | | | | | | | | | | | | | | | | | | | | | | | | | | | | | | | | | | | | | | | | | |
 | | | | | | | | | | | | | | | | | | | | | | | | | | | | | | | | | | | | | | | | | | | | | | | | | | | | | | | | | | | | | | | | | | | | | | | | | | | | | | | | | | | | | | | | | | | | | | | | | | | | | | | | | | | | | | | | | | | | | | | | | | | | | | | | | | | | | | | | | | | | | | | | | | | | | | | | | | | | | | | | | | | | | | | | | | | | | | | | | | | | | | | | | | | | | | | | | | | | | | | | | | | | | | | | | | | | | | | | | | | | | | | | | | | | | | | | | | | | | | | | | | | | | | | | | | | | | | | | | | | | | | | | | | | | | | | | | | | | | | | | | | | | | | | | |
| | Zemlja | | | | |
 | | | | | | | | | | | | | | | | | | | | | | | | | | | | | | | | | | | | | | | | | | | | | | | | | | | | | | | | | | | | | | | | | | | | | | | | | | | | | | | | | | | | | |
 | | | | | | | | | | | | | | | | | | | | | | | | | | | | | | | | | | | | | | | | | | | | | | | | | | | | | | | | | | | | | | | | | | | | | | | | | | | | | | | | | | | | | | | | | | | | | | | | | | | | | | | | | | | | | | | | | | | | | | | | | | | | | | | | | | | | | | | | | |
 | | | | | | | | | | | | | | | | | | | | | | | | | | | | | | | | | | | | | | | | | | | | | | | | | | | | | | | | | | | | | | | | | | | | | | | | | | | | | | | | | | | | | | | | | | | | | | | | | | | | | | | | | | | | | | | | | | | | | | | | | | | | | | | | | | | | | | | | | | | | |
 | | | | | | | | | | | | | | | | | | | | | | | | | | | | | | | | | | | | | | | | | |
 | | | | | | | | | | | | | | | | | | | | | | | | | | | | | | | | | | | | | | | | | | | | | | | | | | | | | | | | | | | | | | | | | | | | | | | | | | | | | | | | | | | | | | | | | | | | | | | | | | | | | | | | | | | | | | | | | | | | | | | | |
 | | | | | | | | | | | | | | | | | | | | | | | | | | | | | | | | | | | | | | | | | | | | | | | | | | | | | | | | | | | | | | | | | | | | | | | | | | | | | | | | | | | | | | | | | | | | | | | | | | | | | | | | | | | | | | | | | | | | | | | | | | | | | | | | | | | | | | | | | | | | | | | | | | | | | | | | | | | | | | | | | | | | | | | | | | | | | | | | | | | | | | | | | | | | | | | | | | | | | | | | | | | | | | | | | | | | | | | | | | | | | | | | | | | | | | | | | | | | | | | | | | | | | | | | | | | | | | | | | | | | | | | | | | | | | | | | | | | | | | | | | | | | | | | | |
| 2 | Kupatilo | 3,68 | 8,36 | Granitna keramika | |
 | | | | | | | | | | | | | | | | | | | | | | | | | | | | | | | | | | | | | | | | | | | | | | | | | | | | | | | | | | | | | | | | | | | | | | | | | | | | | | | | | | | | | |
 | | | | | | | | | | | | | | | | | | | | | | | | | | | | | | | | | | | | | | | | | | | | | | | | | | | | | | | | | | | | | | | | | | | | | | | | | | | | | | | | | | | | | | | | | | | | | | | | | | | | | | | | | | | | | | | | | | | | | | | | | | | | | | | | | | | | | | | | | |
 | | | | | | | | | | | | | | | | | | | | | | | | | | | | | | | | | | | | | | | | | | | | | | | | | | | | | | | | | | | | | | | | | | | | | | | | | | | | | | | | | | | | | | | | | | | | | | | | | | | | | | | | | | | | | | | | | | | | | | | | | | | | | | | | | | | | | | | | | | | | |
 | | | | | | | | | | | | | | | | | | | | | | | | | | | | | | | | | | | | | | | | | |
 | | | | | | | | | | | | | | | | | | | | | | | | | | | | | | | | | | | | | | | | | | | | | | | | | | | | | | | | | | | | | | | | | | | | | | | | | | | | | | | | | | | | | | | | | | | | | | | | | | | | | | | | | | | | | | | | | | | | | | | | |
 | | | | | | | | | | | | | | | | | | | | | | | | | | | | | | | | | | | | | | | | | | | | | | | | | | | | | | | | | | | | | | | | | | | | | | | | | | | | | | | | | | | | | | | | | | | | | | | | | | | | | | | | | | | | | | | | | | | | | | | | | | | | | | | | | | | | | | | | | | | | | | | | | | | | | | | | | | | | | | | | | | | | | | | | | | | | | | | | | | | | | | | | | | | | | | | | | | | | | | | | | | | | | | | | | | | | | | | | | | | | | | | | | | | | | | | | | | | | | | | | | | | | | | | | | | | | | | | | | | | | | | | | | | | | | | | | | | | | | | | | | | | | | | | | |
| A.4.44 | 1 | Dnevna soba | 26,94 | 25,62 | Parquet | <table border="1"> <thead> <tr> <th colspan="7">Ostave</th> </tr> <tr> <th>Broj apartmana</th> <th>Broj prostorije</th> <th>Naime prostorije</th> <th>Površina (m²)</th> <th>Obim (m)</th> <th>Podna obloga</th> <th></th> </tr> </thead> <tbody> <tr> <td rowspan="5">Ostave</td> <td>06</td> <td>Ostava</td> <td>18,43</td> <td>13,38</td> <td>Granitna keramika</td> <td rowspan="5"> <table border="1"> <thead> <tr> <th colspan="7">Površine komunikacije - potkrovlje 2</th> </tr> <tr> <th>Broj apartmana</th> <th>Broj prostorije</th> <th>Naime prostorije</th> <th>Površina (m²)</th> <th>Obim (m)</th> <th>Podna obloga</th> <th></th> </tr> </thead> <tbody> <tr> <td rowspan="5">Komunikacije</td> <td>01</td> <td>hidrisk</td> <td>287,92</td> <td>354,31</td> <td>Isoson</td> <td rowspan="5"> <table border="1"> <thead> <tr> <th colspan="2">Bruto površina potkrovlja 2</th> </tr> <tr> <th></th> <th>Površina (m²)</th> </tr> </thead> <tbody> <tr> <td>BRUTO</td> <td>2.868,67</td> </tr> </tbody> </table> </td> </tr> <tr> <td>02</td> <td>Stepenište</td> <td>19,94</td> <td>21,08</td> <td>Granitna keramika</td> </tr> <tr> <td>03</td> <td>Stepenište</td> <td>19,71</td> <td>21,02</td> <td>Granitna keramika</td> </tr> <tr> <td>04</td> <td>Stepenište</td> <td>20,38</td> <td>22,62</td> <td>Granitna keramika</td> </tr> <tr> <td>05</td> <td>Stepenište</td> <td>27,60</td> <td>27,96</td> <td>Granitna keramika</td> </tr> <tr> <td></td> <td></td> <td></td> <td>42,40 m²</td> <td>56,03 m</td> <td></td> </tr> </tbody> </table> </td> </tr> <tr> <td>2</td> <td>Kupatilo</td> <td>3,68</td> <td>8,36</td> <td>Granitna keramika</td> </tr> <tr> <td rowspan="2">A.4.45</td> <td>1</td> <td>Dnevna soba</td> <td>26,94</td> <td>25,62</td> <td>Parquet</td> <td rowspan="2"> <table border="1"> <thead> <tr> <th colspan="7">Legenda materijala</th> </tr> </thead> <tbody> <tr> <td></td> <td>Antracitni beton</td> <td></td> <td>GRANITNA KERAMIKSKE PARČICE</td> </tr> <tr> <td></td> <td>Keramika mlinarska vuna</td> <td></td> <td>OSNAKA STOLARIJE</td> </tr> <tr> <td></td> <td>KPS</td> <td></td> <td>OSNAKA OGRADE</td> </tr> <tr> <td></td> <td>Hidroizolaciona membrana</td> <td></td> <td></td> </tr> <tr> <td></td> <td>Hidroizolacioni premaz</td> <td></td> <td></td> </tr> <tr> <td></td> <td>Staklo keramika</td> <td></td> <td></td> </tr> <tr> <td></td> <td>Drvo</td> <td></td> <td></td> </tr> <tr> <td></td> <td>Spunak</td> <td></td> <td></td> </tr> <tr> <td></td> <td>Zemlja</td> <td></td> <td></td> </tr> </tbody> </table> </td> </tr> <tr> <td>2</td> <td>Kupatilo</td> <td>3,68</td> <td>8,36</td> <td>Granitna keramika</td> </tr> <tr> <td rowspan="2">A.4.46</td> <td>1</td> <td>Dnevna soba</td> <td>26,94</td> <td>25,62</td> <td>Parquet</td> <td rowspan="2"> <table border="1"> <thead> <tr> <th colspan="7">Ostave</th> </tr> <tr> <th>Broj apartmana</th> <th>Broj prostorije</th> <th>Naime prostorije</th> <th>Površina (m²)</th> <th>Obim (m)</th> <th>Podna obloga</th> <th></th> </tr> </thead> <tbody> <tr> <td rowspan="5">Ostave</td> <td>06</td> <td>Ostava</td> <td>18,43</td> <td>13,38</td> <td>Granitna keramika</td> <td rowspan="5"> <table border="1"> <thead> <tr> <th colspan="7">Površine komunikacije - potkrovlje 2</th> </tr> <tr> <th>Broj apartmana</th> <th>Broj prostorije</th> <th>Naime prostorije</th> <th>Površina (m²)</th> <th>Obim (m)</th> <th>Podna obloga</th> <th></th> </tr> </thead> <tbody> <tr> <td rowspan="5">Komunikacije</td> <td>01</td> <td>hidrisk</td> <td>287,92</td> <td>354,31</td> <td>Isoson</td> <td rowspan="5"> <table border="1"> <thead> <tr> <th colspan="2">Bruto površina potkrovlja 2</th> </tr> <tr> <th></th> <th>Površina (m²)</th> </tr> </thead> <tbody> <tr> <td>BRUTO</td> <td>2.868,67</td> </tr> </tbody> </table> </td> </tr> <tr> <td>02</td> <td>Stepenište</td> <td>19,94</td> <td>21,08</td> <td>Granitna keramika</td> </tr> <tr> <td>03</td> <td>Stepenište</td> <td>19,71</td> <td>21,02</td> <td>Granitna keramika</td> </tr> <tr> <td>04</td> <td>Stepenište</td> <td>20,38</td> <td>22,62</td> <td>Granitna keramika</td> </tr> <tr> <td>05</td> <td>Stepenište</td> <td>27,60</td> <td>27,96</td> <td>Granitna keramika</td> </tr> <tr> <td></td> <td></td> <td></td> <td>42,40 m²</td> <td>56,03 m</td> <td></td> </tr> </tbody> </table> </td> </tr> <tr> <td>2</td> <td>Kupatilo</td> <td>3,68</td> <td>8,36</td> <td>Granitna keramika</td> </tr> <tr> <td rowspan="2">A.4.47</td> <td>1</td> <td>Dnevna soba</td> <td>26,94</td> <td>25,62</td> <td>Parquet</td> <td rowspan="2"> <table border="1"> <thead> <tr> <th colspan="7">Legenda materijala</th> </tr> </thead> <tbody> <tr> <td></td> <td>Antracitni beton</td> <td></td> <td>GRANITNA KERAMIKSKE PARČICE</td> </tr> <tr> <td></td> <td>Keramika mlinarska vuna</td> <td></td> <td>OSNAKA STOLARIJE</td> </tr> <tr> <td></td> <td>KPS</td> <td></td> <td>OSNAKA OGRADE</td> </tr> <tr> <td></td> <td>Hidroizolaciona membrana</td> <td></td> <td></td> </tr> <tr> <td></td> <td>Hidroizolacioni premaz</td> <td></td> <td></td> </tr> <tr> <td></td> <td>Staklo keramika</td> <td></td> <td></td> </tr> <tr> <td></td> <td>Drvo</td> <td></td> <td></td> </tr> <tr> <td></td> <td>Spunak</td> <td></td> <td></td> </tr> <tr> <td></td> <td>Zemlja</td> <td></td> <td></td> </tr> </tbody> </table> </td> </tr> <tr> <td>2</td> <td>Kupatilo</td> <td>3,68</td> <td>8,36</td> <td>Granitna keramika</td> </tr> <tr> <td rowspan="2">A.4.48</td> <td>1</td> <td>Dnevna soba</td> <td>26,94</td> <td>25,62</td> <td>Parquet</td> <td rowspan="2"> <table border="1"> <thead> <tr> <th colspan="7">Ostave</th> </tr> <tr> <th>Broj apartmana</th> <th>Broj prostorije</th> <th>Naime prostorije</th> <th>Površina (m²)</th> <th>Obim (m)</th> <th>Podna obloga</th> <th></th> </tr> </thead> <tbody> <tr> <td rowspan="5">Ostave</td> <td>06</td> <td>Ostava</td> <td>18,43</td> <td>13,38</td> <td>Granitna keramika</td> <td rowspan="5"> <table border="1"> <thead> <tr> <th colspan="7">Površine komunikacije - potkro</th></tr></thead></table></td></tr></tbody></table></td></tr></tbody></table></td></tr></tbody></table>
 | Ostave | | | | | | | Broj apartmana | Broj prostorije | Naime prostorije | Površina (m ²) | Obim (m) | Podna obloga | | Ostave | 06 | Ostava | 18,43 | 13,38 | Granitna keramika | <table border="1"> <thead> <tr> <th colspan="7">Površine komunikacije - potkrovlje 2</th> </tr> <tr> <th>Broj apartmana</th> <th>Broj prostorije</th> <th>Naime prostorije</th> <th>Površina (m²)</th> <th>Obim (m)</th> <th>Podna obloga</th> <th></th> </tr> </thead> <tbody> <tr> <td rowspan="5">Komunikacije</td> <td>01</td> <td>hidrisk</td> <td>287,92</td> <td>354,31</td> <td>Isoson</td> <td rowspan="5"> <table border="1"> <thead> <tr> <th colspan="2">Bruto površina potkrovlja 2</th> </tr> <tr> <th></th> <th>Površina (m²)</th> </tr> </thead> <tbody> <tr> <td>BRUTO</td> <td>2.868,67</td> </tr> </tbody> </table> </td> </tr> <tr> <td>02</td> <td>Stepenište</td> <td>19,94</td> <td>21,08</td> <td>Granitna keramika</td> </tr> <tr> <td>03</td> <td>Stepenište</td> <td>19,71</td> <td>21,02</td> <td>Granitna keramika</td> </tr> <tr> <td>04</td> <td>Stepenište</td> <td>20,38</td> <td>22,62</td> <td>Granitna keramika</td> </tr> <tr> <td>05</td> <td>Stepenište</td> <td>27,60</td> <td>27,96</td> <td>Granitna keramika</td> </tr> <tr> <td></td> <td></td> <td></td> <td>42,40 m²</td> <td>56,03 m</td> <td></td> </tr> </tbody> </table> | Površine komunikacije - potkrovlje 2 | | | | | | | Broj apartmana | Broj prostorije | Naime prostorije | Površina (m ²) | Obim (m) | Podna obloga | | Komunikacije | 01 | hidrisk | 287,92 | 354,31 | Isoson | <table border="1"> <thead> <tr> <th colspan="2">Bruto površina potkrovlja 2</th> </tr> <tr> <th></th> <th>Površina (m²)</th> </tr> </thead> <tbody> <tr> <td>BRUTO</td> <td>2.868,67</td> </tr> </tbody> </table> | Bruto površina potkrovlja 2 | | | Površina (m ²) | BRUTO | 2.868,67 | 02 | Stepenište | 19,94 | 21,08 | Granitna keramika | 03 | Stepenište | 19,71 | 21,02 | Granitna keramika | 04 | Stepenište | 20,38 | 22,62 | Granitna keramika | 05 | Stepenište | 27,60 | 27,96 | Granitna keramika | | | | 42,40 m² | 56,03 m | | 2 | Kupatilo | 3,68 | 8,36 | Granitna keramika | A.4.45 | 1 | Dnevna soba | 26,94 | 25,62 | Parquet | <table border="1"> <thead> <tr> <th colspan="7">Legenda materijala</th> </tr> </thead> <tbody> <tr> <td></td> <td>Antracitni beton</td> <td></td> <td>GRANITNA KERAMIKSKE PARČICE</td> </tr> <tr> <td></td> <td>Keramika mlinarska vuna</td> <td></td> <td>OSNAKA STOLARIJE</td> </tr> <tr>
<td></td> <td>KPS</td> <td></td> <td>OSNAKA OGRADE</td> </tr> <tr> <td></td> <td>Hidroizolaciona membrana</td> <td></td> <td></td> </tr> <tr> <td></td> <td>Hidroizolacioni premaz</td> <td></td> <td></td> </tr> <tr> <td></td> <td>Staklo keramika</td> <td></td> <td></td> </tr> <tr> <td></td> <td>Drvo</td> <td></td> <td></td> </tr> <tr> <td></td> <td>Spunak</td> <td></td> <td></td> </tr> <tr> <td></td> <td>Zemlja</td> <td></td> <td></td> </tr> </tbody> </table> | Legenda materijala | | | | | | | | Antracitni beton | | GRANITNA KERAMIKSKE PARČICE | | Keramika mlinarska vuna | | OSNAKA STOLARIJE | | KPS | | OSNAKA OGRADE | | Hidroizolaciona membrana | | | | Hidroizolacioni premaz | | | | Staklo keramika | | | | Drvo | | | | Spunak | | | | Zemlja | | | 2 | Kupatilo | 3,68 | 8,36 | Granitna keramika | A.4.46 | 1 | Dnevna soba | 26,94 | 25,62 | Parquet | <table border="1"> <thead> <tr> <th colspan="7">Ostave</th> </tr> <tr> <th>Broj apartmana</th> <th>Broj prostorije</th> <th>Naime prostorije</th> <th>Površina (m²)</th> <th>Obim (m)</th> <th>Podna obloga</th> <th></th> </tr> </thead> <tbody> <tr> <td rowspan="5">Ostave</td> <td>06</td> <td>Ostava</td> <td>18,43</td> <td>13,38</td> <td>Granitna keramika</td> <td rowspan="5"> <table border="1"> <thead> <tr> <th colspan="7">Površine komunikacije - potkrovlje 2</th> </tr> <tr> <th>Broj apartmana</th> <th>Broj prostorije</th> <th>Naime prostorije</th> <th>Površina (m²)</th> <th>Obim (m)</th> <th>Podna obloga</th> <th></th> </tr> </thead> <tbody> <tr> <td rowspan="5">Komunikacije</td> <td>01</td> <td>hidrisk</td> <td>287,92</td> <td>354,31</td> <td>Isoson</td> <td rowspan="5"> <table border="1"> <thead> <tr> <th colspan="2">Bruto površina potkrovlja 2</th> </tr> <tr> <th></th> <th>Površina (m²)</th> </tr> </thead> <tbody> <tr> <td>BRUTO</td> <td>2.868,67</td> </tr> </tbody> </table> </td> </tr> <tr> <td>02</td> <td>Stepenište</td> <td>19,94</td> <td>21,08</td> <td>Granitna keramika</td> </tr> <tr> <td>03</td> <td>Stepenište</td> <td>19,71</td> <td>21,02</td> <td>Granitna keramika</td> </tr> <tr> <td>04</td> <td>Stepenište</td> <td>20,38</td> <td>22,62</td> <td>Granitna keramika</td> </tr> <tr> <td>05</td> <td>Stepenište</td> <td>27,60</td> <td>27,96</td> <td>Granitna keramika</td> </tr> <tr> <td></td> <td></td> <td></td> <td>42,40 m²</td> <td>56,03 m</td> <td></td> </tr> </tbody> </table> </td> </tr> <tr> <td>2</td> <td>Kupatilo</td> <td>3,68</td> <td>8,36</td> <td>Granitna keramika</td> </tr> <tr> <td rowspan="2">A.4.47</td> <td>1</td> <td>Dnevna soba</td> <td>26,94</td> <td>25,62</td> <td>Parquet</td> <td rowspan="2"> <table border="1"> <thead> <tr> <th colspan="7">Legenda materijala</th> </tr> </thead> <tbody> <tr> <td></td> <td>Antracitni beton</td> <td></td> <td>GRANITNA KERAMIKSKE PARČICE</td> </tr> <tr> <td></td> <td>Keramika mlinarska vuna</td> <td></td> <td>OSNAKA STOLARIJE</td> </tr> <tr> <td></td> <td>KPS</td> <td></td> <td>OSNAKA OGRADE</td> </tr> <tr> <td></td> <td>Hidroizolaciona membrana</td> <td></td> <td></td> </tr> <tr> <td></td> <td>Hidroizolacioni premaz</td> <td></td> <td></td> </tr> <tr> <td></td> <td>Staklo keramika</td> <td></td> <td></td> </tr> <tr> <td></td> <td>Drvo</td> <td></td> <td></td> </tr> <tr> <td></td> <td>Spunak</td> <td></td> <td></td> </tr> <tr> <td></td> <td>Zemlja</td> <td></td> <td></td> </tr> </tbody> </table> </td> </tr> <tr> <td>2</td> <td>Kupatilo</td> <td>3,68</td> <td>8,36</td> <td>Granitna keramika</td> </tr> <tr> <td rowspan="2">A.4.48</td> <td>1</td> <td>Dnevna soba</td> <td>26,94</td> <td>25,62</td> <td>Parquet</td> <td rowspan="2"> <table border="1"> <thead> <tr> <th colspan="7">Ostave</th> </tr> <tr> <th>Broj apartmana</th> <th>Broj prostorije</th> <th>Naime prostorije</th> <th>Površina (m²)</th> <th>Obim (m)</th> <th>Podna obloga</th> <th></th> </tr> </thead> <tbody> <tr> <td rowspan="5">Ostave</td> <td>06</td> <td>Ostava</td> <td>18,43</td> <td>13,38</td> <td>Granitna keramika</td> <td rowspan="5"> <table border="1"> <thead> <tr> <th colspan="7">Površine komunikacije - potkro</th></tr></thead></table></td></tr></tbody></table></td></tr></tbody></table> | Ostave | | | | | | | Broj apartmana | Broj prostorije | Naime prostorije | Površina (m ²) | Obim (m) | Podna obloga | | Ostave | 06 | Ostava | 18,43 | 13,38 | Granitna keramika | <table border="1"> <thead> <tr> <th colspan="7">Površine komunikacije - potkrovlje 2</th> </tr> <tr> <th>Broj apartmana</th> <th>Broj prostorije</th> <th>Naime prostorije</th> <th>Površina (m²)</th> <th>Obim (m)</th> <th>Podna obloga</th> <th></th> </tr> </thead> <tbody> <tr> <td rowspan="5">Komunikacije</td> <td>01</td> <td>hidrisk</td> <td>287,92</td> <td>354,31</td> <td>Isoson</td> <td rowspan="5"> <table border="1"> <thead> <tr> <th colspan="2">Bruto površina potkrovlja 2</th> </tr> <tr> <th></th> <th>Površina (m²)</th> </tr> </thead> <tbody> <tr> <td>BRUTO</td> <td>2.868,67</td> </tr> </tbody> </table> </td> </tr> <tr> <td>02</td> <td>Stepenište</td> <td>19,94</td> <td>21,08</td> <td>Granitna keramika</td> </tr> <tr> <td>03</td> <td>Stepenište</td> <td>19,71</td> <td>21,02</td> <td>Granitna keramika</td> </tr> <tr> <td>04</td> <td>Stepenište</td> <td>20,38</td> <td>22,62</td> <td>Granitna keramika</td> </tr> <tr> <td>05</td> <td>Stepenište</td> <td>27,60</td> <td>27,96</td> <td>Granitna keramika</td> </tr> <tr> <td></td> <td></td> <td></td> <td>42,40 m²</td> <td>56,03 m</td> <td></td> </tr> </tbody> </table> | Površine komunikacije - potkrovlje 2 | | | | | | | Broj apartmana | Broj prostorije | Naime prostorije | Površina (m ²) | Obim (m) | Podna obloga | | Komunikacije | 01 | hidrisk | 287,92 | 354,31 | Isoson | <table border="1"> <thead> <tr> <th colspan="2">Bruto površina potkrovlja 2</th> </tr> <tr> <th></th> <th>Površina (m²)</th> </tr> </thead> <tbody> <tr> <td>BRUTO</td> <td>2.868,67</td> </tr> </tbody> </table> | Bruto površina potkrovlja 2 | | | Površina (m ²) | BRUTO | 2.868,67 | 02 | Stepenište | 19,94 | 21,08 | Granitna keramika | 03 | Stepenište | 19,71 | 21,02 | Granitna keramika | 04 | Stepenište | 20,38 | 22,62 | Granitna keramika | 05 | Stepenište | 27,60 | 27,96 | Granitna keramika | | | | 42,40 m² | 56,03 m | | 2 | Kupatilo | 3,68 | 8,36 | Granitna keramika | A.4.47 | 1 | Dnevna soba | 26,94 | 25,62 | Parquet | <table border="1"> <thead> <tr> <th colspan="7">Legenda materijala</th> </tr> </thead> <tbody> <tr> <td></td> <td>Antracitni beton</td> <td></td> <td>GRANITNA KERAMIKSKE PARČICE</td> </tr> <tr> <td></td> <td>Keramika mlinarska vuna</td> <td></td> <td>OSNAKA STOLARIJE</td> </tr> <tr> <td></td>
<td>KPS</td> <td></td> <td>OSNAKA OGRADE</td> </tr> <tr> <td></td> <td>Hidroizolaciona membrana</td> <td></td> <td></td> </tr> <tr> <td></td> <td>Hidroizolacioni premaz</td> <td></td> <td></td> </tr> <tr> <td></td> <td>Staklo keramika</td> <td></td> <td></td> </tr> <tr> <td></td> <td>Drvo</td> <td></td> <td></td> </tr> <tr> <td></td> <td>Spunak</td> <td></td> <td></td> </tr> <tr> <td></td> <td>Zemlja</td> <td></td> <td></td> </tr> </tbody> </table> | Legenda materijala | | | | | | | | Antracitni beton | | GRANITNA KERAMIKSKE PARČICE | | Keramika mlinarska vuna | | OSNAKA STOLARIJE | | KPS | | OSNAKA OGRADE | | Hidroizolaciona membrana | | | | Hidroizolacioni premaz | | | | Staklo keramika | | | | Drvo | | | | Spunak | | | | Zemlja | | | 2 | Kupatilo | 3,68 | 8,36 | Granitna keramika | A.4.48 | 1 | Dnevna soba | 26,94 | 25,62 | Parquet | <table border="1"> <thead> <tr> <th colspan="7">Ostave</th> </tr> <tr> <th>Broj apartmana</th> <th>Broj prostorije</th> <th>Naime prostorije</th> <th>Površina (m²)</th> <th>Obim (m)</th> <th>Podna obloga</th> <th></th> </tr> </thead> <tbody> <tr> <td rowspan="5">Ostave</td> <td>06</td> <td>Ostava</td> <td>18,43</td> <td>13,38</td> <td>Granitna keramika</td> <td rowspan="5"> <table border="1"> <thead> <tr> <th colspan="7">Površine komunikacije - potkro</th></tr></thead></table></td></tr></tbody></table> | Ostave | | | | | | | Broj apartmana | Broj prostorije | Naime prostorije | Površina (m ²) | Obim (m) | Podna obloga | | Ostave | 06 | Ostava | 18,43 | 13,38 | Granitna keramika | <table border="1"> <thead> <tr> <th colspan="7">Površine komunikacije - potkro</th></tr></thead></table> | Površine komunikacije - potkro | | | | | | | | | | | | | | | | | | | | | | | | | | | | | | | | | | | | | | | | | | | | | | | | | | | | | | | | | | | | |
 | | | | | | | | | | | | | | | | | | | | | | | | | | | | | | | | | | | | | | | | | | | | | | | | | | | | | | | | | | | | | | | | | | | | | | | | | | | | | | | | | | | | | | | | | | | | | | | | | | | | | | | | | | | | | | | | | | | | | | | | | | | | | | | | | | | | | | | | | | | | | | | | | | | | | | | | | | | | | | | | | | | | | | | | | | | | | | | | | | | | | | | | | | | | | | | | | | | | | | | | | | | | | | | | | | | | | | | | | | | | | | | | | | | | | | | | | | | | | | | | | | | | | | | | | | | | | | | | | | | | | | | | | | | | | | | | | | | | | | | | | | | | | | | | |
 | | | | | | | | | | | | | | | | | | | | | | | | | | | | | | | | | | | | | | | | | | | | | | | | | | | | | | | | | | | | | | | | | | | | | | | | | | | | | | | | | | | | | | | | | | | | | | | | | | | | | | | | | | | | | | | | | | | | | | | | | | | | |
 | | | | | | | | | | | | | | | | | | | | | | | | | | | | | | | | | | | | | | | | | | | | | | | | | | | | | | | | | | | | | | | | | | | | | | | | | | | | | | | | | | | | | | | | | | | | | | | | | | | | | | | | | | | | | | | | | | | | | | | | | | | | | | | | | | | | | | | | | | | | | | | | | | | | | | | | | | | | | | | | | | | | | | | | | | | | | | | | | | | | | | | | | | | | | | | | | | | | | | | | | | | | | | | | | | | | | | | | | | | | | | | | | | | | | | | | | | | | | | | | | | | | | | | | | | | | | | | | | | | | | | | | | | | | |
| | Ostave | | | | |
 | | | | | | | | | | | | | | | | | | | | | | | | | | | | | | | | | | | | | | | | | | | | | | | | | | | | | | | | | | | | | | | | | | | | | | | | | | | | | | | | | | | | | |
 | | | | | | | | | | | | | | | | | | | | | | | | | | | | | | | | | | | | | | | | | | | | | | | | | | | | | | | | | | | | | | | | | | | | | | | | | | | | | | | | | | | | | | | | | | | | | | | | | | | | | | | | | | | | | | | | | | | | | | | | | | | | | | | | | | | | | | | | | |
 | | | | | | | | | | | | | | | | | | | | | | | | | | | | | | | | | | | | | | | | | | | | | | | | | | | | | | | | | | | | | | | | | | | | | | | | | | | | | | | | | | | | | | | | | | | | | | | | | | | | | | | | | | | | | | | | | | | | | | | | | | | | | | | | | | | | | | | | | | | | |
 | | | | | | | | | | | | | | | | | | | | | | | | | | | | | | | | | | | | | | | | | |
 | | | | | | | | | | | | | | | | | | | | | | | | | | | | | | | | | | | | | | | | | | | | | | | | | | | | | | | | | | | | | | | | | | | | | | | | | | | | | | | | | | | | | | | | | | | | | | | | | | | | | | | | | | | | | | | | | | | | | | | | |
 | | | | | | | | | | | | | | | | | | | | | | | | | | | | | | | | | | | | | | | | | | | | | | | | | | | | | | | | | | | | | | | | | | | | | | | | | | | | | | | | | | | | | | | | | | | | | | | | | | | | | | | | | | | | | | | | | | | | | | | | | | | | | | | | | | | | | | | | | | | | | | | | | | | | | | | | | | | | | | | | | | | | | | | | | | | | | | | | | | | | | | | | | | | | | | | | | | | | | | | | | | | | | | | | | | | | | | | | | | | | | | | | | | | | | | | | | | | | | | | | | | | | | | | | | | | | | | | | | | | | | | | | | | | | | | | | | | | | | | | | | | | | | | | | |
| Broj apartmana | Broj prostorije | Naime prostorije | Površina (m ²) | Obim (m) | Podna obloga |
 | | | | | | | | | | | | | | | | | | | | | | | | | | | | | | | | | | | | | | | | | | | | | | | | | | | | | | | | | | | | | | | | | | | | | | | | | | | | | | | | | | | | | |
 | | | | | | | | | | | | | | | | | | | | | | | | | | | | | | | | | | | | | | | | | | | | | | | | | | | | | | | | | | | | | | | | | | | | | | | | | | | | | | | | | | | | | | | | | | | | | | | | | | | | | | | | | | | | | | | | | | | | | | | | | | | | | | | | | | | | | | | | | | |
 | | | | | | | | | | | | | | | | | | | | | | | | | | | | | | | | | | | | | | | | | | | | | | | | | | | | | | | | | | | | | | | | | | | | | | | | | | | | | | | | | | | | | | | | | | | | | | | | | | | | | | | | | | | | | | | | | | | | | | | | | | | | | | | | | | | | | | | | | | | |
 | | | | | | | | | | | | | | | | | | | | | | | | | | | | | | | | | | | | | | | | | |
 | | | | | | | | | | | | | | | | | | | | | | | | | | | | | | | | | | | | | | | | | | | | | | | | | | | | | | | | | | | | | | | | | | | | | | | | | | | | | | | | | | | | | | | | | | | | | | | | | | | | | | | | | | | | | | | | | | | | | | | | |
 | | | | | | | | | | | | | | | | | | | | | | | | | | | | | | | | | | | | | | | | | | | | | | | | | | | | | | | | | | | | | | | | | | | | | | | | | | | | | | | | | | | | | | | | | | | | | | | | | | | | | | | | | | | | | | | | | | | | | | | | | | | | | | | | | | | | | | | | | | | | | | | | | | | | | | | | | | | | | | | | | | | | | | | | | | | | | | | | | | | | | | | | | | | | | | | | | | | | | | | | | | | | | | | | | | | | | | | | | | | | | | | | | | | | | | | | | | | | | | | | | | | | | | | | | | | | | | | | | | | | | | | | | | | | | | | | | | | | | | | | | | | | | | | | |
| Ostave | 06 | Ostava | 18,43 | 13,38 | Granitna keramika | <table border="1"> <thead> <tr> <th colspan="7">Površine komunikacije - potkrovlje 2</th> </tr> <tr> <th>Broj apartmana</th> <th>Broj prostorije</th> <th>Naime prostorije</th> <th>Površina (m²)</th> <th>Obim (m)</th> <th>Podna obloga</th> <th></th> </tr> </thead> <tbody> <tr> <td rowspan="5">Komunikacije</td> <td>01</td> <td>hidrisk</td> <td>287,92</td> <td>354,31</td> <td>Isoson</td> <td rowspan="5"> <table border="1"> <thead> <tr> <th colspan="2">Bruto površina potkrovlja 2</th> </tr> <tr> <th></th> <th>Površina (m²)</th> </tr> </thead> <tbody> <tr> <td>BRUTO</td> <td>2.868,67</td> </tr> </tbody> </table> </td> </tr> <tr> <td>02</td> <td>Stepenište</td> <td>19,94</td> <td>21,08</td> <td>Granitna keramika</td> </tr> <tr> <td>03</td> <td>Stepenište</td> <td>19,71</td> <td>21,02</td> <td>Granitna keramika</td> </tr> <tr> <td>04</td> <td>Stepenište</td> <td>20,38</td> <td>22,62</td> <td>Granitna keramika</td> </tr> <tr> <td>05</td> <td>Stepenište</td> <td>27,60</td> <td>27,96</td> <td>Granitna keramika</td> </tr> <tr> <td></td> <td></td> <td></td> <td>42,40 m²</td> <td>56,03 m</td> <td></td> </tr> </tbody> </table>
 | Površine komunikacije - potkrovlje 2 | | | | | | | Broj apartmana | Broj prostorije | Naime prostorije | Površina (m ²) | Obim (m) | Podna obloga | | | Komunikacije | 01 | hidrisk | 287,92 | 354,31 | | Isoson | <table border="1"> <thead> <tr> <th colspan="2">Bruto površina potkrovlja 2</th> </tr> <tr> <th></th> <th>Površina (m²)</th> </tr> </thead> <tbody> <tr> <td>BRUTO</td> <td>2.868,67</td> </tr> </tbody> </table> | Bruto površina potkrovlja 2 | | | Površina (m ²) | BRUTO | 2.868,67 | 02 | Stepenište | 19,94 | 21,08 | Granitna keramika | 03 | | Stepenište | 19,71 | 21,02 | Granitna keramika | 04 | | Stepenište | 20,38 | 22,62 | Granitna keramika | 05 | Stepenište | 27,60 | 27,96 | Granitna keramika | | | | 42,40 m² | 56,03 m | | | | | | | | | | | | | | | | | | | | | | | | | | | | | | | | | | | | | | | | | | | | | | | | | | | | | | | | | | | | | | | | | | | | | | | | | | | | | | | | | | | | | | | | | | | | | | | | | | | | | | | | | | | | | | | | | | | | | | | | | | | | | | | | | | | | | | | | | | | | | | | | | | | | | | | | | | | | | | | | | | | | | | | | | | | | | | | | | | | | | | | | | | | | | | | | | | | | | | | | | | | | | | | | | | | | | | | | | | | | | | | | | | | | | | | | |
 | | | | | | | | | | | | | | | | | | | | | | | | | | | | | | | | | | | | | | | | | | | | | | | | | | | | | | | | | | | | | | | | | | | | | | | | | | | | | | | | | | | | | | | | | | | | | | | | | | | | | | | | | | | | | | | | | | | | | | | | | | | | | | | | | | | | | | | | | | | | |
 | | | | | | | | | | | | | | | | | | | | | | | | | | | | | | | | | | | | | | | | | | | | | | | | | | | | | | | | | | | | | | | | | | | | | | | | | | | | | | | | | | | | | | | | | | | | | | | | | | | | | | | | | | | | | | | | | | | | | | | | | | | | | | | | | | | | | | | | | |
 | | | | | | | | | | | | | | | | | | | | | | | | | | | | | | | | | | | | | | | | | | | |
 | | | | | | | | | | | | | | | | | | | | | | | | | | | | | | | | | | | | | | | | | | | | | | | | | | | | | | | | | | | | | | | | | | | | | | | | | | | | | | | | | | | | | | | | | | | | | | | | | | | | | | | | | | | | | | | | | | | | | | | | | | | | | | |
 | | | | | | | | | | | | | | | | | | | | | | | | | | | | | | | | | | | | | | | | | | | | | | | | | | | | | | | | | | | | | | | | | | | | | | | | | | | | | | | | | | | | | | | | | | | | | | | | | | | | | | | | | | | | | | | | | | | | | | | | | | | | | | | | | | | | | | | | | | | | | | | | | | | | | | | | | | | | | | | | | | | | | | | | | | | | | | | | | | | | | | | | | | | | | | | | | | | | | | | | | | | | | | | | | | | | | | | | | | | | | | | | | | | | | | | | | | | | | | | | | | | | | | | | | | | | | | | | | | | | | | | | | | | | | | | | | | | | | | | |
| | Površine komunikacije - potkrovlje 2 | | | | |
 | | | | | | | | | | | | | | | | | | | | | | | | | | | | | | | | | | | | | | | | | | | | | | | | | | | | | | | | | | | | | | | | | | | | | | | | | | | | | | | | | | | | | |
 | | | | | | | | | | | | | | | | | | | | | | | | | | | | | | | | | | | | | | | | | | | | | | | | | | | | | | | | | | | | | | | | | | | | | | | | | | | | | | | | | | | | | | | | | | | | | | | | | | | | | | | | | | | | | | | | | | | | | | | | | | | | | | | | | | | | | | | | | |
 | | | | | | | | | | | | | | | | | | | | | | | | | | | | | | | | | | | | | | | | | | | | | | | | | | | | | | | | | | | | | | | | | | | | | | | | | | | | | | | | | | | | | | | | | | | | | | | | | | | | | | | | | | | | | | | | | | | | | | | | | | | | | | | | | | | | | | | | | | | | |
 | | | | | | | | | | | | | | | | | | | | | | | | | | | | | | | | | | | | | | | | | |
 | | | | | | | | | | | | | | | | | | | | | | | | | | | | | | | | | | | | | | | | | | | | | | | | | | | | | | | | | | | | | | | | | | | | | | | | | | | | | | | | | | | | | | | | | | | | | | | | | | | | | | | | | | | | | | | | | | | | | | | | |
 | | | | | | | | | | | | | | | | | | | | | | | | | | | | | | | | | | | | | | | | | | | | | | | | | | | | | | | | | | | | | | | | | | | | | | | | | | | | | | | | | | | | | | | | | | | | | | | | | | | | | | | | | | | | | | | | | | | | | | | | | | | | | | | | | | | | | | | | | | | | | | | | | | | | | | | | | | | | | | | | | | | | | | | | | | | | | | | | | | | | | | | | | | | | | | | | | | | | | | | | | | | | | | | | | | | | | | | | | | | | | | | | | | | | | | | | | | | | | | | | | | | | | | | | | | | | | | | | | | | | | | | | | | | | | | | | | | | | | | | | | | | | | | | | |
| | Broj apartmana | Broj prostorije | Naime prostorije | Površina (m ²) | Obim (m) |
 | Podna obloga | | | | | | | | | | | | | | | | | | | | | | | | | | | | | | | | | | | | | | | | | | | | | | | | | | | | | | | | | | | | | | | | | | | | | | | | | | | | | | | | | | | | |
 | | | | | | | | | | | | | | | | | | | | | | | | | | | | | | | | | | | | | | | | | | | | | | | | | | | | | | | | | | | | | | | | | | | | | | | | | | | | | | | | | | | | | | | | | | | | | | | | | | | | | | | | | | | | | | | | | | | | | | | | | | | | | | | | | | | | | | | | | | |
 | | | | | | | | | | | | | | | | | | | | | | | | | | | | | | | | | | | | | | | | | | | | | | | | | | | | | | | | | | | | | | | | | | | | | | | | | | | | | | | | | | | | | | | | | | | | | | | | | | | | | | | | | | | | | | | | | | | | | | | | | | | | | | | | | | | | | | | | | | | |
 | | | | | | | | | | | | | | | | | | | | | | | | | | | | | | | | | | | | | | | | | |
 | | | | | | | | | | | | | | | | | | | | | | | | | | | | | | | | | | | | | | | | | | | | | | | | | | | | | | | | | | | | | | | | | | | | | | | | | | | | | | | | | | | | | | | | | | | | | | | | | | | | | | | | | | | | | | | | | | | | | | | | |
 | | | | | | | | | | | | | | | | | | | | | | | | | | | | | | | | | | | | | | | | | | | | | | | | | | | | | | | | | | | | | | | | | | | | | | | | | | | | | | | | | | | | | | | | | | | | | | | | | | | | | | | | | | | | | | | | | | | | | | | | | | | | | | | | | | | | | | | | | | | | | | | | | | | | | | | | | | | | | | | | | | | | | | | | | | | | | | | | | | | | | | | | | | | | | | | | | | | | | | | | | | | | | | | | | | | | | | | | | | | | | | | | | | | | | | | | | | | | | | | | | | | | | | | | | | | | | | | | | | | | | | | | | | | | | | | | | | | | | | | | | | | | | | | | |
| | Komunikacije | 01 | hidrisk | 287,92 | 354,31 |
 | Isoson | <table border="1"> <thead> <tr> <th colspan="2">Bruto površina potkrovlja 2</th> </tr> <tr> <th></th> <th>Površina (m²)</th> </tr> </thead> <tbody> <tr> <td>BRUTO</td> <td>2.868,67</td> </tr> </tbody> </table> | Bruto površina potkrovlja 2 | | | Površina (m ²) | BRUTO | 2.868,67 | | | | | | | | | | | | | | | | | | | | | | | | | | | | | | | | | | | | | | | | | | | | | | | | | | | | | | | | | | | | | | | | | | | | | | | | | | | | | |
 | | | | | | | | | | | | | | | | | | | | | | | | | | | | | | | | | | | | | | | | | | | | | | | | | | | | | | | | | | | | | | | | | | | | | | | | | | | | | | | | | | | | | | | | | | | | | | | | | | | | | | | | | | | | | | | | | | | | | | | | | | | | | | | | | | | | | | | | | | | |
| | | | | | | | | | | | | | | | | | | | | | | | | | | | | | | | | | | | | | | | | | | | | | | | | | | | | | | | | | | | | | | | | | | | | | | | | | | | | | | | | | | | | | | | | | | | | | | | | | | | | | | | | | | | | | | | | | | | | | | | | | | | | | | | | | | | | | | | | | |
 | | | | | | | | | | | | | | | | | | | | | | | | | | | | | | | | | | | | | | | | | |
 | | | | | | | | | | | | | | | | | | | | | | | | | | | | | | | | | | | | | | | | | | | | | | | | | | | | | | | | | | | | | | | | | | | | | | | | | | | | | | | | | | | | | | | | | | | | | | | | | | | | | | | | | | | | | | | | | | | | | | | | | |
 | | | | | | | | | | | | | | | | | | | | | | | | | | | | | | | | | | | | | | | | | | | | | | | | | | | | | | | | | | | | | | | | | | | | | | | | | | | | | | | | | | | | | | | | | | | | | | | | | | | | | | | | | | | | | | | | | | | | | | | | | | | | | | | | | | | | | | | | | | | | | | | | | | | | | | | | | | | | | | | | | | | | | | | | | | | | | | | | | | | | | | | | | | | | | | | | | | | | | | | | | | | | | | | | | | | | | | | | | | | | | | | | | | | | | | | | | | | | | | | | | | | | | | | | | | | | | | | | | | | | | | | | | | | | | | | | | | | | | | | | | | | | | | | |
| | | Bruto površina potkrovlja 2 | | | |
 | | | | | | | | | | | | | | | | | | | | | | | | | | | | | | | | | | | | | | | | | | | | | | | | | | | | | | | | | | | | | | | | | | | | | | | | | | | | | | | | | | | | | |
 | | | | | | | | | | | | | | | | | | | | | | | | | | | | | | | | | | | | | | | | | | | | | | | | | | | | | | | | | | | | | | | | | | | | | | | | | | | | | | | | | | | | | | | | | | | | | | | | | | | | | | | | | | | | | | | | | | | | | | | | | | | | | | | | | | | | | | | | | |
 | | | | | | | | | | | | | | | | | | | | | | | | | | | | | | | | | | | | | | | | | | | | | | | | | | | | | | | | | | | | | | | | | | | | | | | | | | | | | | | | | | | | | | | | | | | | | | | | | | | | | | | | | | | | | | | | | | | | | | | | | | | | | | | | | | | | | | | | | | | | |
 | | | | | | | | | | | | | | | | | | | | | | | | | | | | | | | | | | | | | | | | | |
 | | | | | | | | | | | | | | | | | | | | | | | | | | | | | | | | | | | | | | | | | | | | | | | | | | | | | | | | | | | | | | | | | | | | | | | | | | | | | | | | | | | | | | | | | | | | | | | | | | | | | | | | | | | | | | | | | | | | | | | | |
 | | | | | | | | | | | | | | | | | | | | | | | | | | | | | | | | | | | | | | | | | | | | | | | | | | | | | | | | | | | | | | | | | | | | | | | | | | | | | | | | | | | | | | | | | | | | | | | | | | | | | | | | | | | | | | | | | | | | | | | | | | | | | | | | | | | | | | | | | | | | | | | | | | | | | | | | | | | | | | | | | | | | | | | | | | | | | | | | | | | | | | | | | | | | | | | | | | | | | | | | | | | | | | | | | | | | | | | | | | | | | | | | | | | | | | | | | | | | | | | | | | | | | | | | | | | | | | | | | | | | | | | | | | | | | | | | | | | | | | | | | | | | | | | | |
| | | Površina (m ²) | | | |
 | | | | | | | | | | | | | | | | | | | | | | | | | | | | | | | | | | | | | | | | | | | | | | | | | | | | | | | | | | | | | | | | | | | | | | | | | | | | | | | | | | | | | |
 | | | | | | | | | | | | | | | | | | | | | | | | | | | | | | | | | | | | | | | | | | | | | | | | | | | | | | | | | | | | | | | | | | | | | | | | | | | | | | | | | | | | | | | | | | | | | | | | | | | | | | | | | | | | | | | | | | | | | | | | | | | | | | | | | | | | | | | | | | |
 | | | | | | | | | | | | | | | | | | | | | | | | | | | | | | | | | | | | | | | | | | | | | | | | | | | | | | | | | | | | | | | | | | | | | | | | | | | | | | | | | | | | | | | | | | | | | | | | | | | | | | | | | | | | | | | | | | | | | | | | | | | | | | | | | | | | | | | | | | | |
 | | | | | | | | | | | | | | | | | | | | | | | | | | | | | | | | | | | | | | | | | |
 | | | | | | | | | | | | | | | | | | | | | | | | | | | | | | | | | | | | | | | | | | | | | | | | | | | | | | | | | | | | | | | | | | | | | | | | | | | | | | | | | | | | | | | | | | | | | | | | | | | | | | | | | | | | | | | | | | | | | | | | |
 | | | | | | | | | | | | | | | | | | | | | | | | | | | | | | | | | | | | | | | | | | | | | | | | | | | | | | | | | | | | | | | | | | | | | | | | | | | | | | | | | | | | | | | | | | | | | | | | | | | | | | | | | | | | | | | | | | | | | | | | | | | | | | | | | | | | | | | | | | | | | | | | | | | | | | | | | | | | | | | | | | | | | | | | | | | | | | | | | | | | | | | | | | | | | | | | | | | | | | | | | | | | | | | | | | | | | | | | | | | | | | | | | | | | | | | | | | | | | | | | | | | | | | | | | | | | | | | | | | | | | | | | | | | | | | | | | | | | | | | | | | | | | | | | |
| BRUTO | | 2.868,67 | | | |
 | | | | | | | | | | | | | | | | | | | | | | | | | | | | | | | | | | | | | | | | | | | | | | | | | | | | | | | | | | | | | | | | | | | | | | | | | | | | | | | | | | | | | |
 | | | | | | | | | | | | | | | | | | | | | | | | | | | | | | | | | | | | | | | | | | | | | | | | | | | | | | | | | | | | | | | | | | | | | | | | | | | | | | | | | | | | | | | | | | | | | | | | | | | | | | | | | | | | | | | | | | | | | | | | | | | | | | | | | | | | | | | | | |
 | | | | | | | | | | | | | | | | | | | | | | | | | | | | | | | | | | | | | | | | | | | | | | | | | | | | | | | | | | | | | | | | | | | | | | | | | | | | | | | | | | | | | | | | | | | | | | | | | | | | | | | | | | | | | | | | | | | | | | | | | | | | | | | | | | | | | | | | | | | | |
 | | | | | | | | | | | | | | | | | | | | | | | | | | | | | | | | | | | | | | | | | |
 | | | | | | | | | | | | | | | | | | | | | | | | | | | | | | | | | | | | | | | | | | | | | | | | | | | | | | | | | | | | | | | | | | | | | | | | | | | | | | | | | | | | | | | | | | | | | | | | | | | | | | | | | | | | | | | | | | | | | | | | |
 | | | | | | | | | | | | | | | | | | | | | | | | | | | | | | | | | | | | | | | | | | | | | | | | | | | | | | | | | | | | | | | | | | | | | | | | | | | | | | | | | | | | | | | | | | | | | | | | | | | | | | | | | | | | | | | | | | | | | | | | | | | | | | | | | | | | | | | | | | | | | | | | | | | | | | | | | | | | | | | | | | | | | | | | | | | | | | | | | | | | | | | | | | | | | | | | | | | | | | | | | | | | | | | | | | | | | | | | | | | | | | | | | | | | | | | | | | | | | | | | | | | | | | | | | | | | | | | | | | | | | | | | | | | | | | | | | | | | | | | | | | | | | | | | |
| 02 | | Stepenište | 19,94 | 21,08 | Granitna keramika |
 | | | | | | | | | | | | | | | | | | | | | | | | | | | | | | | | | | | | | | | | | | | | | | | | | | | | | | | | | | | | | | | | | | | | | | | | | | | | | | | | | | | | | |
 | | | | | | | | | | | | | | | | | | | | | | | | | | | | | | | | | | | | | | | | | | | | | | | | | | | | | | | | | | | | | | | | | | | | | | | | | | | | | | | | | | | | | | | | | | | | | | | | | | | | | | | | | | | | | | | | | | | | | | | | | | | | | | | | | | | | | | | | | |
 | | | | | | | | | | | | | | | | | | | | | | | | | | | | | | | | | | | | | | | | | | | | | | | | | | | | | | | | | | | | | | | | | | | | | | | | | | | | | | | | | | | | | | | | | | | | | | | | | | | | | | | | | | | | | | | | | | | | | | | | | | | | | | | | | | | | | | | | | | | | |
 | | | | | | | | | | | | | | | | | | | | | | | | | | | | | | | | | | | | | | | | | |
 | | | | | | | | | | | | | | | | | | | | | | | | | | | | | | | | | | | | | | | | | | | | | | | | | | | | | | | | | | | | | | | | | | | | | | | | | | | | | | | | | | | | | | | | | | | | | | | | | | | | | | | | | | | | | | | | | | | | | | | | |
 | | | | | | | | | | | | | | | | | | | | | | | | | | | | | | | | | | | | | | | | | | | | | | | | | | | | | | | | | | | | | | | | | | | | | | | | | | | | | | | | | | | | | | | | | | | | | | | | | | | | | | | | | | | | | | | | | | | | | | | | | | | | | | | | | | | | | | | | | | | | | | | | | | | | | | | | | | | | | | | | | | | | | | | | | | | | | | | | | | | | | | | | | | | | | | | | | | | | | | | | | | | | | | | | | | | | | | | | | | | | | | | | | | | | | | | | | | | | | | | | | | | | | | | | | | | | | | | | | | | | | | | | | | | | | | | | | | | | | | | | | | | | | | | | |
| 03 | Stepenište | 19,71 | 21,02 | Granitna keramika | |
 | | | | | | | | | | | | | | | | | | | | | | | | | | | | | | | | | | | | | | | | | | | | | | | | | | | | | | | | | | | | | | | | | | | | | | | | | | | | | | | | | | | | | |
 | | | | | | | | | | | | | | | | | | | | | | | | | | | | | | | | | | | | | | | | | | | | | | | | | | | | | | | | | | | | | | | | | | | | | | | | | | | | | | | | | | | | | | | | | | | | | | | | | | | | | | | | | | | | | | | | | | | | | | | | | | | | | | | | | | | | | | | | | |
 | | | | | | | | | | | | | | | | | | | | | | | | | | | | | | | | | | | | | | | | | | | | | | | | | | | | | | | | | | | | | | | | | | | | | | | | | | | | | | | | | | | | | | | | | | | | | | | | | | | | | | | | | | | | | | | | | | | | | | | | | | | | | | | | | | | | | | | | | | | | |
 | | | | | | | | | | | | | | | | | | | | | | | | | | | | | | | | | | | | | | | | | |
 | | | | | | | | | | | | | | | | | | | | | | | | | | | | | | | | | | | | | | | | | | | | | | | | | | | | | | | | | | | | | | | | | | | | | | | | | | | | | | | | | | | | | | | | | | | | | | | | | | | | | | | | | | | | | | | | | | | | | | | | |
 | | | | | | | | | | | | | | | | | | | | | | | | | | | | | | | | | | | | | | | | | | | | | | | | | | | | | | | | | | | | | | | | | | | | | | | | | | | | | | | | | | | | | | | | | | | | | | | | | | | | | | | | | | | | | | | | | | | | | | | | | | | | | | | | | | | | | | | | | | | | | | | | | | | | | | | | | | | | | | | | | | | | | | | | | | | | | | | | | | | | | | | | | | | | | | | | | | | | | | | | | | | | | | | | | | | | | | | | | | | | | | | | | | | | | | | | | | | | | | | | | | | | | | | | | | | | | | | | | | | | | | | | | | | | | | | | | | | | | | | | | | | | | | | | |
| 04 | Stepenište | 20,38 | 22,62 | Granitna keramika | |
 | | | | | | | | | | | | | | | | | | | | | | | | | | | | | | | | | | | | | | | | | | | | | | | | | | | | | | | | | | | | | | | | | | | | | | | | | | | | | | | | | | | | | |
 | | | | | | | | | | | | | | | | | | | | | | | | | | | | | | | | | | | | | | | | | | | | | | | | | | | | | | | | | | | | | | | | | | | | | | | | | | | | | | | | | | | | | | | | | | | | | | | | | | | | | | | | | | | | | | | | | | | | | | | | | | | | | | | | | | | | | | | | | |
 | | | | | | | | | | | | | | | | | | | | | | | | | | | | | | | | | | | | | | | | | | | | | | | | | | | | | | | | | | | | | | | | | | | | | | | | | | | | | | | | | | | | | | | | | | | | | | | | | | | | | | | | | | | | | | | | | | | | | | | | | | | | | | | | | | | | | | | | | | | | |
 | | | | | | | | | | | | | | | | | | | | | | | | | | | | | | | | | | | | | | | | | |
 | | | | | | | | | | | | | | | | | | | | | | | | | | | | | | | | | | | | | | | | | | | | | | | | | | | | | | | | | | | | | | | | | | | | | | | | | | | | | | | | | | | | | | | | | | | | | | | | | | | | | | | | | | | | | | | | | | | | | | | | |
 | | | | | | | | | | | | | | | | | | | | | | | | | | | | | | | | | | | | | | | | | | | | | | | | | | | | | | | | | | | | | | | | | | | | | | | | | | | | | | | | | | | | | | | | | | | | | | | | | | | | | | | | | | | | | | | | | | | | | | | | | | | | | | | | | | | | | | | | | | | | | | | | | | | | | | | | | | | | | | | | | | | | | | | | | | | | | | | | | | | | | | | | | | | | | | | | | | | | | | | | | | | | | | | | | | | | | | | | | | | | | | | | | | | | | | | | | | | | | | | | | | | | | | | | | | | | | | | | | | | | | | | | | | | | | | | | | | | | | | | | | | | | | | | | |
| 05 | Stepenište | 27,60 | 27,96 | Granitna keramika | |
 | | | | | | | | | | | | | | | | | | | | | | | | | | | | | | | | | | | | | | | | | | | | | | | | | | | | | | | | | | | | | | | | | | | | | | | | | | | | | | | | | | | | | |
 | | | | | | | | | | | | | | | | | | | | | | | | | | | | | | | | | | | | | | | | | | | | | | | | | | | | | | | | | | | | | | | | | | | | | | | | | | | | | | | | | | | | | | | | | | | | | | | | | | | | | | | | | | | | | | | | | | | | | | | | | | | | | | | | | | | | | | | | | |
 | | | | | | | | | | | | | | | | | | | | | | | | | | | | | | | | | | | | | | | | | | | | | | | | | | | | | | | | | | | | | | | | | | | | | | | | | | | | | | | | | | | | | | | | | | | | | | | | | | | | | | | | | | | | | | | | | | | | | | | | | | | | | | | | | | | | | | | | | | | | |
 | | | | | | | | | | | | | | | | | | | | | | | | | | | | | | | | | | | | | | | | | |
 | | | | | | | | | | | | | | | | | | | | | | | | | | | | | | | | | | | | | | | | | | | | | | | | | | | | | | | | | | | | | | | | | | | | | | | | | | | | | | | | | | | | | | | | | | | | | | | | | | | | | | | | | | | | | | | | | | | | | | | | |
 | | | | | | | | | | | | | | | | | | | | | | | | | | | | | | | | | | | | | | | | | | | | | | | | | | | | | | | | | | | | | | | | | | | | | | | | | | | | | | | | | | | | | | | | | | | | | | | | | | | | | | | | | | | | | | | | | | | | | | | | | | | | | | | | | | | | | | | | | | | | | | | | | | | | | | | | | | | | | | | | | | | | | | | | | | | | | | | | | | | | | | | | | | | | | | | | | | | | | | | | | | | | | | | | | | | | | | | | | | | | | | | | | | | | | | | | | | | | | | | | | | | | | | | | | | | | | | | | | | | | | | | | | | | | | | | | | | | | | | | | | | | | | | | | |
| | | | 42,40 m² | 56,03 m | |
 | | | | | | | | | | | | | | | | | | | | | | | | | | | | | | | | | | | | | | | | | | | | | | | | | | | | | | | | | | | | | | | | | | | | | | | | | | | | | | | | | | | | | |
 | | | | | | | | | | | | | | | | | | | | | | | | | | | | | | | | | | | | | | | | | | | | | | | | | | | | | | | | | | | | | | | | | | | | | | | | | | | | | | | | | | | | | | | | | | | | | | | | | | | | | | | | | | | | | | | | | | | | | | | | | | | | | | | | | | | | | | | | | | |
 | | | | | | | | | | | | | | | | | | | | | | | | | | | | | | | | | | | | | | | | | | | | | | | | | | | | | | | | | | | | | | | | | | | | | | | | | | | | | | | | | | | | | | | | | | | | | | | | | | | | | | | | | | | | | | | | | | | | | | | | | | | | | | | | | | | | | | | | | | | |
 | | | | | | | | | | | | | | | | | | | | | | | | | | | | | | | | | | | | | | | | | |
 | | | | | | | | | | | | | | | | | | | | | | | | | | | | | | | | | | | | | | | | | | | | | | | | | | | | | | | | | | | | | | | | | | | | | | | | | | | | | | | | | | | | | | | | | | | | | | | | | | | | | | | | | | | | | | | | | | | | | | | | |
 | | | | | | | | | | | | | | | | | | | | | | | | | | | | | | | | | | | | | | | | | | | | | | | | | | | | | | | | | | | | | | | | | | | | | | | | | | | | | | | | | | | | | | | | | | | | | | | | | | | | | | | | | | | | | | | | | | | | | | | | | | | | | | | | | | | | | | | | | | | | | | | | | | | | | | | | | | | | | | | | | | | | | | | | | | | | | | | | | | | | | | | | | | | | | | | | | | | | | | | | | | | | | | | | | | | | | | | | | | | | | | | | | | | | | | | | | | | | | | | | | | | | | | | | | | | | | | | | | | | | | | | | | | | | | | | | | | | | | | | | | | | | | | | | |
| 2 | Kupatilo | 3,68 | 8,36 | Granitna keramika | |
 | | | | | | | | | | | | | | | | | | | | | | | | | | | | | | | | | | | | | | | | | | | | | | | | | | | | | | | | | | | | | | | | | | | | | | | | | | | | | | | | | | | | | |
 | | | | | | | | | | | | | | | | | | | | | | | | | | | | | | | | | | | | | | | | | | | | | | | | | | | | | | | | | | | | | | | | | | | | | | | | | | | | | | | | | | | | | | | | | | | | | | | | | | | | | | | | | | | | | | | | | | | | | | | | | | | | | | | | | | | | | | | | | |
 | | | | | | | | | | | | | | | | | | | | | | | | | | | | | | | | | | | | | | | | | | | | | | | | | | | | | | | | | | | | | | | | | | | | | | | | | | | | | | | | | | | | | | | | | | | | | | | | | | | | | | | | | | | | | | | | | | | | | | | | | | | | | | | | | | | | | | | | | | | | |
 | | | | | | | | | | | | | | | | | | | | | | | | | | | | | | | | | | | | | | | | | |
 | | | | | | | | | | | | | | | | | | | | | | | | | | | | | | | | | | | | | | | | | | | | | | | | | | | | | | | | | | | | | | | | | | | | | | | | | | | | | | | | | | | | | | | | | | | | | | | | | | | | | | | | | | | | | | | | | | | | | | | | |
 | | | | | | | | | | | | | | | | | | | | | | | | | | | | | | | | | | | | | | | | | | | | | | | | | | | | | | | | | | | | | | | | | | | | | | | | | | | | | | | | | | | | | | | | | | | | | | | | | | | | | | | | | | | | | | | | | | | | | | | | | | | | | | | | | | | | | | | | | | | | | | | | | | | | | | | | | | | | | | | | | | | | | | | | | | | | | | | | | | | | | | | | | | | | | | | | | | | | | | | | | | | | | | | | | | | | | | | | | | | | | | | | | | | | | | | | | | | | | | | | | | | | | | | | | | | | | | | | | | | | | | | | | | | | | | | | | | | | | | | | | | | | | | | | |
| A.4.45 | 1 | Dnevna soba | 26,94 | 25,62 | Parquet | <table border="1"> <thead> <tr> <th colspan="7">Legenda materijala</th> </tr> </thead> <tbody> <tr> <td></td> <td>Antracitni beton</td> <td></td> <td>GRANITNA KERAMIKSKE PARČICE</td> </tr> <tr> <td></td> <td>Keramika mlinarska vuna</td> <td></td> <td>OSNAKA STOLARIJE</td> </tr> <tr> <td></td> <td>KPS</td> <td></td> <td>OSNAKA OGRADE</td> </tr> <tr> <td></td> <td>Hidroizolaciona membrana</td> <td></td> <td></td> </tr> <tr> <td></td> <td>Hidroizolacioni premaz</td> <td></td> <td></td> </tr> <tr> <td></td> <td>Staklo keramika</td> <td></td> <td></td> </tr> <tr> <td></td> <td>Drvo</td> <td></td> <td></td> </tr> <tr> <td></td> <td>Spunak</td> <td></td> <td></td> </tr> <tr> <td></td> <td>Zemlja</td> <td></td> <td></td> </tr> </tbody> </table>
 | Legenda materijala | | | | | | | | Antracitni beton | | GRANITNA KERAMIKSKE PARČICE | | Keramika mlinarska vuna | | OSNAKA STOLARIJE | | KPS | | OSNAKA OGRADE | | Hidroizolaciona membrana | | | | Hidroizolacioni premaz | | | | Staklo keramika | | | | Drvo | | | | Spunak | | | | Zemlja | | | | | | | | | | | | | | | | | | | | | | | | | | | | | | | | | | | | | | | | | | | | | | | | | | | | | | | | | | | | | | | | | | | | | | | | | | | | | | | | | | | | | | | | | | | | | | | | | | | | | | | | | | | | | | | | | | | | | | | | | | | | | | | | | | | | | | | | | | | | | | | | | | | | | | | | | | | | | | | | | | | | | | | | | | | | | | | | | | | | | | | | | | | | | | | | | | | | | | | | | | | | | | | | | | | | | | | | | | | | | | | | | | | | | | | | | | | | | | | | | | | | | | | |
 | | | | | | | | | | | | | | | | | | | | | | | | | | | | | | | | | | | | | | | | | | | | | | | | | | | | | | | | | | | | | | | | | | | | | | | | | | | | | | | | | | | | | | | | | | | | | | | | | | | | | | | | | | | | | | | | | | | | | | | | | | | | | | | | | | | | | | | | | |
 | | | | | | | | | | | | | | | | | | | | | | | | | | | | | | | | | | | | | | | | | | | | | | | | | | | | | | | | | | | | | | | | | | | | | | | | | | | | | | | | | | | | | | | | | | | | | | | | | | | | | | | | | | | | | | | | | | | | | | | | | | | | | | | | | | | | | | | | | | | | |
 | | | | | | | | | | | | | | | | | | | | | | | | | | | | | | | | | | | | | | | | | |
 | | | | | | | | | | | | | | | | | | | | | | | | | | | | | | | | | | | | | | | | | | | | | | | | | | | | | | | | | | | | | | | | | | | | | | | | | | | | | | | | | | | | | | | | | | | | | | | | | | | | | | | | | | | | | | | | | | | | | | | | |
 | | | | | | | | | | | | | | | | | | | | | | | | | | | | | | | | | | | | | | | | | | | | | | | | | | | | | | | | | | | | | | | | | | | | | | | | | | | | | | | | | | | | | | | | | | | | | | | | | | | | | | | | | | | | | | | | | | | | | | | | | | | | | | | | | | | | | | | | | | | | | | | | | | | | | | | | | | | | | | | | | | | | | | | | | | | | | | | | | | | | | | | | | | | | | | | | | | | | | | | | | | | | | | | | | | | | | | | | | | | | | | | | | | | | | | | | | | | | | | | | | | | | | | | | | | | | | | | | | | | | | | | | | | | | | | | | | | | | | | | | | | | | | | | | |
| | Legenda materijala | | | | |
 | | | | | | | | | | | | | | | | | | | | | | | | | | | | | | | | | | | | | | | | | | | | | | | | | | | | | | | | | | | | | | | | | | | | | | | | | | | | | | | | | | | | | |
 | | | | | | | | | | | | | | | | | | | | | | | | | | | | | | | | | | | | | | | | | | | | | | | | | | | | | | | | | | | | | | | | | | | | | | | | | | | | | | | | | | | | | | | | | | | | | | | | | | | | | | | | | | | | | | | | | | | | | | | | | | | | | | | | | | | | | | | | | |
 | | | | | | | | | | | | | | | | | | | | | | | | | | | | | | | | | | | | | | | | | | | | | | | | | | | | | | | | | | | | | | | | | | | | | | | | | | | | | | | | | | | | | | | | | | | | | | | | | | | | | | | | | | | | | | | | | | | | | | | | | | | | | | | | | | | | | | | | | | | | |
 | | | | | | | | | | | | | | | | | | | | | | | | | | | | | | | | | | | | | | | | | |
 | | | | | | | | | | | | | | | | | | | | | | | | | | | | | | | | | | | | | | | | | | | | | | | | | | | | | | | | | | | | | | | | | | | | | | | | | | | | | | | | | | | | | | | | | | | | | | | | | | | | | | | | | | | | | | | | | | | | | | | | |
 | | | | | | | | | | | | | | | | | | | | | | | | | | | | | | | | | | | | | | | | | | | | | | | | | | | | | | | | | | | | | | | | | | | | | | | | | | | | | | | | | | | | | | | | | | | | | | | | | | | | | | | | | | | | | | | | | | | | | | | | | | | | | | | | | | | | | | | | | | | | | | | | | | | | | | | | | | | | | | | | | | | | | | | | | | | | | | | | | | | | | | | | | | | | | | | | | | | | | | | | | | | | | | | | | | | | | | | | | | | | | | | | | | | | | | | | | | | | | | | | | | | | | | | | | | | | | | | | | | | | | | | | | | | | | | | | | | | | | | | | | | | | | | | | |
| | Antracitni beton | | GRANITNA KERAMIKSKE PARČICE | | |
 | | | | | | | | | | | | | | | | | | | | | | | | | | | | | | | | | | | | | | | | | | | | | | | | | | | | | | | | | | | | | | | | | | | | | | | | | | | | | | | | | | | | | |
 | | | | | | | | | | | | | | | | | | | | | | | | | | | | | | | | | | | | | | | | | | | | | | | | | | | | | | | | | | | | | | | | | | | | | | | | | | | | | | | | | | | | | | | | | | | | | | | | | | | | | | | | | | | | | | | | | | | | | | | | | | | | | | | | | | | | | | | | | |
 | | | | | | | | | | | | | | | | | | | | | | | | | | | | | | | | | | | | | | | | | | | | | | | | | | | | | | | | | | | | | | | | | | | | | | | | | | | | | | | | | | | | | | | | | | | | | | | | | | | | | | | | | | | | | | | | | | | | | | | | | | | | | | | | | | | | | | | | | | | | |
 | | | | | | | | | | | | | | | | | | | | | | | | | | | | | | | | | | | | | | | | | |
 | | | | | | | | | | | | | | | | | | | | | | | | | | | | | | | | | | | | | | | | | | | | | | | | | | | | | | | | | | | | | | | | | | | | | | | | | | | | | | | | | | | | | | | | | | | | | | | | | | | | | | | | | | | | | | | | | | | | | | | | |
 | | | | | | | | | | | | | | | | | | | | | | | | | | | | | | | | | | | | | | | | | | | | | | | | | | | | | | | | | | | | | | | | | | | | | | | | | | | | | | | | | | | | | | | | | | | | | | | | | | | | | | | | | | | | | | | | | | | | | | | | | | | | | | | | | | | | | | | | | | | | | | | | | | | | | | | | | | | | | | | | | | | | | | | | | | | | | | | | | | | | | | | | | | | | | | | | | | | | | | | | | | | | | | | | | | | | | | | | | | | | | | | | | | | | | | | | | | | | | | | | | | | | | | | | | | | | | | | | | | | | | | | | | | | | | | | | | | | | | | | | | | | | | | | | |
| | Keramika mlinarska vuna | | OSNAKA STOLARIJE | | |
 | | | | | | | | | | | | | | | | | | | | | | | | | | | | | | | | | | | | | | | | | | | | | | | | | | | | | | | | | | | | | | | | | | | | | | | | | | | | | | | | | | | | | |
 | | | | | | | | | | | | | | | | | | | | | | | | | | | | | | | | | | | | | | | | | | | | | | | | | | | | | | | | | | | | | | | | | | | | | | | | | | | | | | | | | | | | | | | | | | | | | | | | | | | | | | | | | | | | | | | | | | | | | | | | | | | | | | | | | | | | | | | | | |
 | | | | | | | | | | | | | | | | | | | | | | | | | | | | | | | | | | | | | | | | | | | | | | | | | | | | | | | | | | | | | | | | | | | | | | | | | | | | | | | | | | | | | | | | | | | | | | | | | | | | | | | | | | | | | | | | | | | | | | | | | | | | | | | | | | | | | | | | | | | | |
 | | | | | | | | | | | | | | | | | | | | | | | | | | | | | | | | | | | | | | | | | |
 | | | | | | | | | | | | | | | | | | | | | | | | | | | | | | | | | | | | | | | | | | | | | | | | | | | | | | | | | | | | | | | | | | | | | | | | | | | | | | | | | | | | | | | | | | | | | | | | | | | | | | | | | | | | | | | | | | | | | | | | |
 | | | | | | | | | | | | | | | | | | | | | | | | | | | | | | | | | | | | | | | | | | | | | | | | | | | | | | | | | | | | | | | | | | | | | | | | | | | | | | | | | | | | | | | | | | | | | | | | | | | | | | | | | | | | | | | | | | | | | | | | | | | | | | | | | | | | | | | | | | | | | | | | | | | | | | | | | | | | | | | | | | | | | | | | | | | | | | | | | | | | | | | | | | | | | | | | | | | | | | | | | | | | | | | | | | | | | | | | | | | | | | | | | | | | | | | | | | | | | | | | | | | | | | | | | | | | | | | | | | | | | | | | | | | | | | | | | | | | | | | | | | | | | | | | |
| | KPS | | OSNAKA OGRADE | | |
 | | | | | | | | | | | | | | | | | | | | | | | | | | | | | | | | | | | | | | | | | | | | | | | | | | | | | | | | | | | | | | | | | | | | | | | | | | | | | | | | | | | | | |
 | | | | | | | | | | | | | | | | | | | | | | | | | | | | | | | | | | | | | | | | | | | | | | | | | | | | | | | | | | | | | | | | | | | | | | | | | | | | | | | | | | | | | | | | | | | | | | | | | | | | | | | | | | | | | | | | | | | | | | | | | | | | | | | | | | | | | | | | | |
 | | | | | | | | | | | | | | | | | | | | | | | | | | | | | | | | | | | | | | | | | | | | | | | | | | | | | | | | | | | | | | | | | | | | | | | | | | | | | | | | | | | | | | | | | | | | | | | | | | | | | | | | | | | | | | | | | | | | | | | | | | | | | | | | | | | | | | | | | | | | |
 | | | | | | | | | | | | | | | | | | | | | | | | | | | | | | | | | | | | | | | | | |
 | | | | | | | | | | | | | | | | | | | | | | | | | | | | | | | | | | | | | | | | | | | | | | | | | | | | | | | | | | | | | | | | | | | | | | | | | | | | | | | | | | | | | | | | | | | | | | | | | | | | | | | | | | | | | | | | | | | | | | | | |
 | | | | | | | | | | | | | | | | | | | | | | | | | | | | | | | | | | | | | | | | | | | | | | | | | | | | | | | | | | | | | | | | | | | | | | | | | | | | | | | | | | | | | | | | | | | | | | | | | | | | | | | | | | | | | | | | | | | | | | | | | | | | | | | | | | | | | | | | | | | | | | | | | | | | | | | | | | | | | | | | | | | | | | | | | | | | | | | | | | | | | | | | | | | | | | | | | | | | | | | | | | | | | | | | | | | | | | | | | | | | | | | | | | | | | | | | | | | | | | | | | | | | | | | | | | | | | | | | | | | | | | | | | | | | | | | | | | | | | | | | | | | | | | | | |
| | Hidroizolaciona membrana | | | | |
 | | | | | | | | | | | | | | | | | | | | | | | | | | | | | | | | | | | | | | | | | | | | | | | | | | | | | | | | | | | | | | | | | | | | | | | | | | | | | | | | | | | | | |
 | | | | | | | | | | | | | | | | | | | | | | | | | | | | | | | | | | | | | | | | | | | | | | | | | | | | | | | | | | | | | | | | | | | | | | | | | | | | | | | | | | | | | | | | | | | | | | | | | | | | | | | | | | | | | | | | | | | | | | | | | | | | | | | | | | | | | | | | | |
 | | | | | | | | | | | | | | | | | | | | | | | | | | | | | | | | | | | | | | | | | | | | | | | | | | | | | | | | | | | | | | | | | | | | | | | | | | | | | | | | | | | | | | | | | | | | | | | | | | | | | | | | | | | | | | | | | | | | | | | | | | | | | | | | | | | | | | | | | | | | |
 | | | | | | | | | | | | | | | | | | | | | | | | | | | | | | | | | | | | | | | | | |
 | | | | | | | | | | | | | | | | | | | | | | | | | | | | | | | | | | | | | | | | | | | | | | | | | | | | | | | | | | | | | | | | | | | | | | | | | | | | | | | | | | | | | | | | | | | | | | | | | | | | | | | | | | | | | | | | | | | | | | | | |
 | | | | | | | | | | | | | | | | | | | | | | | | | | | | | | | | | | | | | | | | | | | | | | | | | | | | | | | | | | | | | | | | | | | | | | | | | | | | | | | | | | | | | | | | | | | | | | | | | | | | | | | | | | | | | | | | | | | | | | | | | | | | | | | | | | | | | | | | | | | | | | | | | | | | | | | | | | | | | | | | | | | | | | | | | | | | | | | | | | | | | | | | | | | | | | | | | | | | | | | | | | | | | | | | | | | | | | | | | | | | | | | | | | | | | | | | | | | | | | | | | | | | | | | | | | | | | | | | | | | | | | | | | | | | | | | | | | | | | | | | | | | | | | | | |
| | Hidroizolacioni premaz | | | | |
 | | | | | | | | | | | | | | | | | | | | | | | | | | | | | | | | | | | | | | | | | | | | | | | | | | | | | | | | | | | | | | | | | | | | | | | | | | | | | | | | | | | | | |
 | | | | | | | | | | | | | | | | | | | | | | | | | | | | | | | | | | | | | | | | | | | | | | | | | | | | | | | | | | | | | | | | | | | | | | | | | | | | | | | | | | | | | | | | | | | | | | | | | | | | | | | | | | | | | | | | | | | | | | | | | | | | | | | | | | | | | | | | | |
 | | | | | | | | | | | | | | | | | | | | | | | | | | | | | | | | | | | | | | | | | | | | | | | | | | | | | | | | | | | | | | | | | | | | | | | | | | | | | | | | | | | | | | | | | | | | | | | | | | | | | | | | | | | | | | | | | | | | | | | | | | | | | | | | | | | | | | | | | | | | |
 | | | | | | | | | | | | | | | | | | | | | | | | | | | | | | | | | | | | | | | | | |
 | | | | | | | | | | | | | | | | | | | | | | | | | | | | | | | | | | | | | | | | | | | | | | | | | | | | | | | | | | | | | | | | | | | | | | | | | | | | | | | | | | | | | | | | | | | | | | | | | | | | | | | | | | | | | | | | | | | | | | | | |
 | | | | | | | | | | | | | | | | | | | | | | | | | | | | | | | | | | | | | | | | | | | | | | | | | | | | | | | | | | | | | | | | | | | | | | | | | | | | | | | | | | | | | | | | | | | | | | | | | | | | | | | | | | | | | | | | | | | | | | | | | | | | | | | | | | | | | | | | | | | | | | | | | | | | | | | | | | | | | | | | | | | | | | | | | | | | | | | | | | | | | | | | | | | | | | | | | | | | | | | | | | | | | | | | | | | | | | | | | | | | | | | | | | | | | | | | | | | | | | | | | | | | | | | | | | | | | | | | | | | | | | | | | | | | | | | | | | | | | | | | | | | | | | | | |
| | Staklo keramika | | | | |
 | | | | | | | | | | | | | | | | | | | | | | | | | | | | | | | | | | | | | | | | | | | | | | | | | | | | | | | | | | | | | | | | | | | | | | | | | | | | | | | | | | | | | |
 | | | | | | | | | | | | | | | | | | | | | | | | | | | | | | | | | | | | | | | | | | | | | | | | | | | | | | | | | | | | | | | | | | | | | | | | | | | | | | | | | | | | | | | | | | | | | | | | | | | | | | | | | | | | | | | | | | | | | | | | | | | | | | | | | | | | | | | | | |
 | | | | | | | | | | | | | | | | | | | | | | | | | | | | | | | | | | | | | | | | | | | | | | | | | | | | | | | | | | | | | | | | | | | | | | | | | | | | | | | | | | | | | | | | | | | | | | | | | | | | | | | | | | | | | | | | | | | | | | | | | | | | | | | | | | | | | | | | | | | | |
 | | | | | | | | | | | | | | | | | | | | | | | | | | | | | | | | | | | | | | | | | |
 | | | | | | | | | | | | | | | | | | | | | | | | | | | | | | | | | | | | | | | | | | | | | | | | | | | | | | | | | | | | | | | | | | | | | | | | | | | | | | | | | | | | | | | | | | | | | | | | | | | | | | | | | | | | | | | | | | | | | | | | |
 | | | | | | | | | | | | | | | | | | | | | | | | | | | | | | | | | | | | | | | | | | | | | | | | | | | | | | | | | | | | | | | | | | | | | | | | | | | | | | | | | | | | | | | | | | | | | | | | | | | | | | | | | | | | | | | | | | | | | | | | | | | | | | | | | | | | | | | | | | | | | | | | | | | | | | | | | | | | | | | | | | | | | | | | | | | | | | | | | | | | | | | | | | | | | | | | | | | | | | | | | | | | | | | | | | | | | | | | | | | | | | | | | | | | | | | | | | | | | | | | | | | | | | | | | | | | | | | | | | | | | | | | | | | | | | | | | | | | | | | | | | | | | | | | |
| | Drvo | | | | |
 | | | | | | | | | | | | | | | | | | | | | | | | | | | | | | | | | | | | | | | | | | | | | | | | | | | | | | | | | | | | | | | | | | | | | | | | | | | | | | | | | | | | | |
 | | | | | | | | | | | | | | | | | | | | | | | | | | | | | | | | | | | | | | | | | | | | | | | | | | | | | | | | | | | | | | | | | | | | | | | | | | | | | | | | | | | | | | | | | | | | | | | | | | | | | | | | | | | | | | | | | | | | | | | | | | | | | | | | | | | | | | | | | |
 | | | | | | | | | | | | | | | | | | | | | | | | | | | | | | | | | | | | | | | | | | | | | | | | | | | | | | | | | | | | | | | | | | | | | | | | | | | | | | | | | | | | | | | | | | | | | | | | | | | | | | | | | | | | | | | | | | | | | | | | | | | | | | | | | | | | | | | | | | | | |
 | | | | | | | | | | | | | | | | | | | | | | | | | | | | | | | | | | | | | | | | | |
 | | | | | | | | | | | | | | | | | | | | | | | | | | | | | | | | | | | | | | | | | | | | | | | | | | | | | | | | | | | | | | | | | | | | | | | | | | | | | | | | | | | | | | | | | | | | | | | | | | | | | | | | | | | | | | | | | | | | | | | | |
 | | | | | | | | | | | | | | | | | | | | | | | | | | | | | | | | | | | | | | | | | | | | | | | | | | | | | | | | | | | | | | | | | | | | | | | | | | | | | | | | | | | | | | | | | | | | | | | | | | | | | | | | | | | | | | | | | | | | | | | | | | | | | | | | | | | | | | | | | | | | | | | | | | | | | | | | | | | | | | | | | | | | | | | | | | | | | | | | | | | | | | | | | | | | | | | | | | | | | | | | | | | | | | | | | | | | | | | | | | | | | | | | | | | | | | | | | | | | | | | | | | | | | | | | | | | | | | | | | | | | | | | | | | | | | | | | | | | | | | | | | | | | | | | | |
| | Spunak | | | | |
 | | | | | | | | | | | | | | | | | | | | | | | | | | | | | | | | | | | | | | | | | | | | | | | | | | | | | | | | | | | | | | | | | | | | | | | | | | | | | | | | | | | | | |
 | | | | | | | | | | | | | | | | | | | | | | | | | | | | | | | | | | | | | | | | | | | | | | | | | | | | | | | | | | | | | | | | | | | | | | | | | | | | | | | | | | | | | | | | | | | | | | | | | | | | | | | | | | | | | | | | | | | | | | | | | | | | | | | | | | | | | | | | | |
 | | | | | | | | | | | | | | | | | | | | | | | | | | | | | | | | | | | | | | | | | | | | | | | | | | | | | | | | | | | | | | | | | | | | | | | | | | | | | | | | | | | | | | | | | | | | | | | | | | | | | | | | | | | | | | | | | | | | | | | | | | | | | | | | | | | | | | | | | | | | |
 | | | | | | | | | | | | | | | | | | | | | | | | | | | | | | | | | | | | | | | | | |
 | | | | | | | | | | | | | | | | | | | | | | | | | | | | | | | | | | | | | | | | | | | | | | | | | | | | | | | | | | | | | | | | | | | | | | | | | | | | | | | | | | | | | | | | | | | | | | | | | | | | | | | | | | | | | | | | | | | | | | | | |
 | | | | | | | | | | | | | | | | | | | | | | | | | | | | | | | | | | | | | | | | | | | | | | | | | | | | | | | | | | | | | | | | | | | | | | | | | | | | | | | | | | | | | | | | | | | | | | | | | | | | | | | | | | | | | | | | | | | | | | | | | | | | | | | | | | | | | | | | | | | | | | | | | | | | | | | | | | | | | | | | | | | | | | | | | | | | | | | | | | | | | | | | | | | | | | | | | | | | | | | | | | | | | | | | | | | | | | | | | | | | | | | | | | | | | | | | | | | | | | | | | | | | | | | | | | | | | | | | | | | | | | | | | | | | | | | | | | | | | | | | | | | | | | | | |
| | Zemlja | | | | |
 | | | | | | | | | | | | | | | | | | | | | | | | | | | | | | | | | | | | | | | | | | | | | | | | | | | | | | | | | | | | | | | | | | | | | | | | | | | | | | | | | | | | | |
 | | | | | | | | | | | | | | | | | | | | | | | | | | | | | | | | | | | | | | | | | | | | | | | | | | | | | | | | | | | | | | | | | | | | | | | | | | | | | | | | | | | | | | | | | | | | | | | | | | | | | | | | | | | | | | | | | | | | | | | | | | | | | | | | | | | | | | | | | |
 | | | | | | | | | | | | | | | | | | | | | | | | | | | | | | | | | | | | | | | | | | | | | | | | | | | | | | | | | | | | | | | | | | | | | | | | | | | | | | | | | | | | | | | | | | | | | | | | | | | | | | | | | | | | | | | | | | | | | | | | | | | | | | | | | | | | | | | | | | | | |
 | | | | | | | | | | | | | | | | | | | | | | | | | | | | | | | | | | | | | | | | | |
 | | | | | | | | | | | | | | | | | | | | | | | | | | | | | | | | | | | | | | | | | | | | | | | | | | | | | | | | | | | | | | | | | | | | | | | | | | | | | | | | | | | | | | | | | | | | | | | | | | | | | | | | | | | | | | | | | | | | | | | | |
 | | | | | | | | | | | | | | | | | | | | | | | | | | | | | | | | | | | | | | | | | | | | | | | | | | | | | | | | | | | | | | | | | | | | | | | | | | | | | | | | | | | | | | | | | | | | | | | | | | | | | | | | | | | | | | | | | | | | | | | | | | | | | | | | | | | | | | | | | | | | | | | | | | | | | | | | | | | | | | | | | | | | | | | | | | | | | | | | | | | | | | | | | | | | | | | | | | | | | | | | | | | | | | | | | | | | | | | | | | | | | | | | | | | | | | | | | | | | | | | | | | | | | | | | | | | | | | | | | | | | | | | | | | | | | | | | | | | | | | | | | | | | | | | | |
| 2 | Kupatilo | 3,68 | 8,36 | Granitna keramika | |
 | | | | | | | | | | | | | | | | | | | | | | | | | | | | | | | | | | | | | | | | | | | | | | | | | | | | | | | | | | | | | | | | | | | | | | | | | | | | | | | | | | | | | |
 | | | | | | | | | | | | | | | | | | | | | | | | | | | | | | | | | | | | | | | | | | | | | | | | | | | | | | | | | | | | | | | | | | | | | | | | | | | | | | | | | | | | | | | | | | | | | | | | | | | | | | | | | | | | | | | | | | | | | | | | | | | | | | | | | | | | | | | | | |
 | | | | | | | | | | | | | | | | | | | | | | | | | | | | | | | | | | | | | | | | | | | | | | | | | | | | | | | | | | | | | | | | | | | | | | | | | | | | | | | | | | | | | | | | | | | | | | | | | | | | | | | | | | | | | | | | | | | | | | | | | | | | | | | | | | | | | | | | | | | | |
 | | | | | | | | | | | | | | | | | | | | | | | | | | | | | | | | | | | | | | | | | |
 | | | | | | | | | | | | | | | | | | | | | | | | | | | | | | | | | | | | | | | | | | | | | | | | | | | | | | | | | | | | | | | | | | | | | | | | | | | | | | | | | | | | | | | | | | | | | | | | | | | | | | | | | | | | | | | | | | | | | | | | |
 | | | | | | | | | | | | | | | | | | | | | | | | | | | | | | | | | | | | | | | | | | | | | | | | | | | | | | | | | | | | | | | | | | | | | | | | | | | | | | | | | | | | | | | | | | | | | | | | | | | | | | | | | | | | | | | | | | | | | | | | | | | | | | | | | | | | | | | | | | | | | | | | | | | | | | | | | | | | | | | | | | | | | | | | | | | | | | | | | | | | | | | | | | | | | | | | | | | | | | | | | | | | | | | | | | | | | | | | | | | | | | | | | | | | | | | | | | | | | | | | | | | | | | | | | | | | | | | | | | | | | | | | | | | | | | | | | | | | | | | | | | | | | | | | |
| A.4.46 | 1 | Dnevna soba | 26,94 | 25,62 | Parquet | <table border="1"> <thead> <tr> <th colspan="7">Ostave</th> </tr> <tr> <th>Broj apartmana</th> <th>Broj prostorije</th> <th>Naime prostorije</th> <th>Površina (m²)</th> <th>Obim (m)</th> <th>Podna obloga</th> <th></th> </tr> </thead> <tbody> <tr> <td rowspan="5">Ostave</td> <td>06</td> <td>Ostava</td> <td>18,43</td> <td>13,38</td> <td>Granitna keramika</td> <td rowspan="5"> <table border="1"> <thead> <tr> <th colspan="7">Površine komunikacije - potkrovlje 2</th> </tr> <tr> <th>Broj apartmana</th> <th>Broj prostorije</th> <th>Naime prostorije</th> <th>Površina (m²)</th> <th>Obim (m)</th> <th>Podna obloga</th> <th></th> </tr> </thead> <tbody> <tr> <td rowspan="5">Komunikacije</td> <td>01</td> <td>hidrisk</td> <td>287,92</td> <td>354,31</td> <td>Isoson</td> <td rowspan="5"> <table border="1"> <thead> <tr> <th colspan="2">Bruto površina potkrovlja 2</th> </tr> <tr> <th></th> <th>Površina (m²)</th> </tr> </thead> <tbody> <tr> <td>BRUTO</td> <td>2.868,67</td> </tr> </tbody> </table> </td> </tr> <tr> <td>02</td> <td>Stepenište</td> <td>19,94</td> <td>21,08</td> <td>Granitna keramika</td> </tr> <tr> <td>03</td> <td>Stepenište</td> <td>19,71</td> <td>21,02</td> <td>Granitna keramika</td> </tr> <tr> <td>04</td> <td>Stepenište</td> <td>20,38</td> <td>22,62</td> <td>Granitna keramika</td> </tr> <tr> <td>05</td> <td>Stepenište</td> <td>27,60</td> <td>27,96</td> <td>Granitna keramika</td> </tr> <tr> <td></td> <td></td> <td></td> <td>42,40 m²</td> <td>56,03 m</td> <td></td> </tr> </tbody> </table> </td> </tr> <tr> <td>2</td> <td>Kupatilo</td> <td>3,68</td> <td>8,36</td> <td>Granitna keramika</td> </tr> <tr> <td rowspan="2">A.4.47</td> <td>1</td> <td>Dnevna soba</td> <td>26,94</td> <td>25,62</td> <td>Parquet</td> <td rowspan="2"> <table border="1"> <thead> <tr> <th colspan="7">Legenda materijala</th> </tr> </thead> <tbody> <tr> <td></td> <td>Antracitni beton</td> <td></td> <td>GRANITNA KERAMIKSKE PARČICE</td> </tr> <tr> <td></td> <td>Keramika mlinarska vuna</td> <td></td> <td>OSNAKA STOLARIJE</td> </tr> <tr> <td></td> <td>KPS</td> <td></td> <td>OSNAKA OGRADE</td> </tr> <tr> <td></td> <td>Hidroizolaciona membrana</td> <td></td> <td></td> </tr> <tr> <td></td> <td>Hidroizolacioni premaz</td> <td></td> <td></td> </tr> <tr> <td></td> <td>Staklo keramika</td> <td></td> <td></td> </tr> <tr> <td></td> <td>Drvo</td> <td></td> <td></td> </tr> <tr> <td></td> <td>Spunak</td> <td></td> <td></td> </tr> <tr> <td></td> <td>Zemlja</td> <td></td> <td></td> </tr> </tbody> </table> </td> </tr> <tr> <td>2</td> <td>Kupatilo</td> <td>3,68</td> <td>8,36</td> <td>Granitna keramika</td> </tr> <tr> <td rowspan="2">A.4.48</td> <td>1</td> <td>Dnevna soba</td> <td>26,94</td> <td>25,62</td> <td>Parquet</td> <td rowspan="2"> <table border="1"> <thead> <tr> <th colspan="7">Ostave</th> </tr> <tr> <th>Broj apartmana</th> <th>Broj prostorije</th> <th>Naime prostorije</th> <th>Površina (m²)</th> <th>Obim (m)</th> <th>Podna obloga</th> <th></th> </tr> </thead> <tbody> <tr> <td rowspan="5">Ostave</td> <td>06</td> <td>Ostava</td> <td>18,43</td> <td>13,38</td> <td>Granitna keramika</td> <td rowspan="5"> <table border="1"> <thead> <tr> <th colspan="7">Površine komunikacije - potkro</th></tr></thead></table></td></tr></tbody></table></td></tr></tbody></table>
 | Ostave | | | | | | | Broj apartmana | Broj prostorije | Naime prostorije | Površina (m ²) | Obim (m) | Podna obloga | | Ostave | 06 | Ostava | 18,43 | 13,38 | Granitna keramika | <table border="1"> <thead> <tr> <th colspan="7">Površine komunikacije - potkrovlje 2</th> </tr> <tr> <th>Broj apartmana</th> <th>Broj prostorije</th> <th>Naime prostorije</th> <th>Površina (m²)</th> <th>Obim (m)</th> <th>Podna obloga</th> <th></th> </tr> </thead> <tbody> <tr> <td rowspan="5">Komunikacije</td> <td>01</td> <td>hidrisk</td> <td>287,92</td> <td>354,31</td> <td>Isoson</td> <td rowspan="5"> <table border="1"> <thead> <tr> <th colspan="2">Bruto površina potkrovlja 2</th> </tr> <tr> <th></th> <th>Površina (m²)</th> </tr> </thead> <tbody> <tr> <td>BRUTO</td> <td>2.868,67</td> </tr> </tbody> </table> </td> </tr> <tr> <td>02</td> <td>Stepenište</td> <td>19,94</td> <td>21,08</td> <td>Granitna keramika</td> </tr> <tr> <td>03</td> <td>Stepenište</td> <td>19,71</td> <td>21,02</td> <td>Granitna keramika</td> </tr> <tr> <td>04</td> <td>Stepenište</td> <td>20,38</td> <td>22,62</td> <td>Granitna keramika</td> </tr> <tr> <td>05</td> <td>Stepenište</td> <td>27,60</td> <td>27,96</td> <td>Granitna keramika</td> </tr> <tr> <td></td> <td></td> <td></td> <td>42,40 m²</td> <td>56,03 m</td> <td></td> </tr> </tbody> </table> | Površine komunikacije - potkrovlje 2 | | | | | | | Broj apartmana | Broj prostorije | Naime prostorije | Površina (m ²) | Obim (m) | Podna obloga | | Komunikacije | 01 | hidrisk | 287,92 | 354,31 | Isoson | <table border="1"> <thead> <tr> <th colspan="2">Bruto površina potkrovlja 2</th> </tr> <tr> <th></th> <th>Površina (m²)</th> </tr> </thead> <tbody> <tr> <td>BRUTO</td> <td>2.868,67</td> </tr> </tbody> </table> | Bruto površina potkrovlja 2 | | | Površina (m ²) | BRUTO | 2.868,67 | 02 | Stepenište | 19,94 | 21,08 | Granitna keramika | 03 | Stepenište | 19,71 | 21,02 | Granitna keramika | 04 | Stepenište | 20,38 | 22,62 | Granitna keramika | 05 | Stepenište | 27,60 | 27,96 | Granitna keramika | | | | 42,40 m² | 56,03 m | | 2 | Kupatilo | 3,68 | 8,36 | Granitna keramika | A.4.47 | 1 | Dnevna soba | 26,94 | 25,62 | Parquet | <table border="1"> <thead> <tr> <th colspan="7">Legenda materijala</th> </tr> </thead> <tbody> <tr> <td></td> <td>Antracitni beton</td> <td></td> <td>GRANITNA KERAMIKSKE PARČICE</td> </tr> <tr> <td></td> <td>Keramika mlinarska vuna</td> <td></td>
<td>OSNAKA STOLARIJE</td> </tr> <tr> <td></td> <td>KPS</td> <td></td> <td>OSNAKA OGRADE</td> </tr> <tr> <td></td> <td>Hidroizolaciona membrana</td> <td></td> <td></td> </tr> <tr> <td></td> <td>Hidroizolacioni premaz</td> <td></td> <td></td> </tr> <tr> <td></td> <td>Staklo keramika</td> <td></td> <td></td> </tr> <tr> <td></td> <td>Drvo</td> <td></td> <td></td> </tr> <tr> <td></td> <td>Spunak</td> <td></td> <td></td> </tr> <tr> <td></td> <td>Zemlja</td> <td></td> <td></td> </tr> </tbody> </table> | Legenda materijala | | | | | | | | Antracitni beton | | GRANITNA KERAMIKSKE PARČICE | | Keramika mlinarska vuna | | OSNAKA STOLARIJE | | KPS | | OSNAKA OGRADE | | Hidroizolaciona membrana | | | | Hidroizolacioni premaz | | | | Staklo keramika | | | | Drvo | | | | Spunak | | | | Zemlja | | | 2 | Kupatilo | 3,68 | 8,36 | Granitna keramika | A.4.48 | 1 | Dnevna soba | 26,94 | 25,62 | Parquet | <table border="1"> <thead> <tr> <th colspan="7">Ostave</th> </tr> <tr> <th>Broj apartmana</th> <th>Broj prostorije</th> <th>Naime prostorije</th> <th>Površina (m²)</th> <th>Obim (m)</th> <th>Podna obloga</th> <th></th> </tr> </thead> <tbody> <tr> <td rowspan="5">Ostave</td> <td>06</td> <td>Ostava</td> <td>18,43</td> <td>13,38</td> <td>Granitna keramika</td> <td rowspan="5"> <table border="1"> <thead> <tr> <th colspan="7">Površine komunikacije - potkro</th></tr></thead></table></td></tr></tbody></table> | Ostave | | | | | | | Broj apartmana | Broj prostorije | Naime prostorije | Površina (m ²) | Obim (m) | Podna obloga | | Ostave | 06 | Ostava | 18,43 | 13,38 | Granitna keramika | <table border="1"> <thead> <tr> <th colspan="7">Površine komunikacije - potkro</th></tr></thead></table> | Površine komunikacije - potkro | | | | | | | | | | | | | | | | | | | | | | | | | | | | | | | | | | | | | | | | | | | | | | | | | | | | | | | | | | | | | | | |
 | | | | | | | | | | | | | | | | | | | | | | | | | | | | | | | | | | | | | | | | | | | | | | | | | | | | | | | | | | | | | | | | | | | | | | | | | | | | | | | | | | | | | | | | | | | | | | | | | | | | | | | | | | | | | | | | | | | | | | | | | | | | | | | | | | | | | | | | | | | | | | | | | | | | | | | | | | | | | | | | | | | | | | | | | | | | | | | | | | | | | | | | | | | | | | | | | | | | | | | | | | | | | | | | | | | | | | | | | | | | | | | | | | | | | | | | | | | | | | | | | | | | | | | | | | | | | | | | | | | | | | | | | | | | | | | | | | | | | | | | | | | | | | | | |
 | | | | | | | | | | | | | | | | | | | | | | | | | | | | | | | | | | | | | | | | | | | | | | | | | | |
 | | | | | | | | | | | | | | | | | | | | | | | | | | | | | | | | | | | | | | | | | | | | | | | | | | | | | | | | | | | | | | | | | | | | | | | | | | | | | | | | | | | | | | | | | | | | | | | | | | | | | | | | | | | | | | | | | | | | | | | | | | | | | |
 | | | | | | | | | | | | | | | | | | | | | | | | | | | | | | | | | | | | | | | | | | | | | | | | | | | | | | | | | | | | | | | | | | | | | | | | | | | | | | | | | | | | | | | | | | | | | | | | | | | | | | | | | | | | | | | | | | | | | | | | | | | | | | | | | | | | | | | | | | | | | | | | | | | | | | | | | | | | | | | | | | | | | | | | | | | | | | | | | | | | | | | | | | | | | | | | | | | | | | | | | | | | | | | | | | | | | | | | | | | | | | | | | | | | | | | | | | | | | | | | | | | | | | | | | | | | | | | | | | | | | | | | | | | | | | | | | | |
| | Ostave | | | | |
 | | | | | | | | | | | | | | | | | | | | | | | | | | | | | | | | | | | | | | | | | | | | | | | | | | | | | | | | | | | | | | | | | | | | | | | | | | | | | | | | | | | | | |
 | | | | | | | | | | | | | | | | | | | | | | | | | | | | | | | | | | | | | | | | | | | | | | | | | | | | | | | | | | | | | | | | | | | | | | | | | | | | | | | | | | | | | | | | | | | | | | | | | | | | | | | | | | | | | | | | | | | | | | | | | | | | | | | | | | | | | | | | | |
 | | | | | | | | | | | | | | | | | | | | | | | | | | | | | | | | | | | | | | | | | | | | | | | | | | | | | | | | | | | | | | | | | | | | | | | | | | | | | | | | | | | | | | | | | | | | | | | | | | | | | | | | | | | | | | | | | | | | | | | | | | | | | | | | | | | | | | | | | | | | |
 | | | | | | | | | | | | | | | | | | | | | | | | | | | | | | | | | | | | | | | | | |
 | | | | | | | | | | | | | | | | | | | | | | | | | | | | | | | | | | | | | | | | | | | | | | | | | | | | | | | | | | | | | | | | | | | | | | | | | | | | | | | | | | | | | | | | | | | | | | | | | | | | | | | | | | | | | | | | | | | | | | | | |
 | | | | | | | | | | | | | | | | | | | | | | | | | | | | | | | | | | | | | | | | | | | | | | | | | | | | | | | | | | | | | | | | | | | | | | | | | | | | | | | | | | | | | | | | | | | | | | | | | | | | | | | | | | | | | | | | | | | | | | | | | | | | | | | | | | | | | | | | | | | | | | | | | | | | | | | | | | | | | | | | | | | | | | | | | | | | | | | | | | | | | | | | | | | | | | | | | | | | | | | | | | | | | | | | | | | | | | | | | | | | | | | | | | | | | | | | | | | | | | | | | | | | | | | | | | | | | | | | | | | | | | | | | | | | | | | | | | | | | | | | | | | | | | | | |
| Broj apartmana | Broj prostorije | Naime prostorije | Površina (m ²) | Obim (m) | Podna obloga |
 | | | | | | | | | | | | | | | | | | | | | | | | | | | | | | | | | | | | | | | | | | | | | | | | | | | | | | | | | | | | | | | | | | | | | | | | | | | | | | | | | | | | | |
 | | | | | | | | | | | | | | | | | | | | | | | | | | | | | | | | | | | | | | | | | | | | | | | | | | | | | | | | | | | | | | | | | | | | | | | | | | | | | | | | | | | | | | | | | | | | | | | | | | | | | | | | | | | | | | | | | | | | | | | | | | | | | | | | | | | | | | | | | | |
 | | | | | | | | | | | | | | | | | | | | | | | | | | | | | | | | | | | | | | | | | | | | | | | | | | | | | | | | | | | | | | | | | | | | | | | | | | | | | | | | | | | | | | | | | | | | | | | | | | | | | | | | | | | | | | | | | | | | | | | | | | | | | | | | | | | | | | | | | | | |
 | | | | | | | | | | | | | | | | | | | | | | | | | | | | | | | | | | | | | | | | | |
 | | | | | | | | | | | | | | | | | | | | | | | | | | | | | | | | | | | | | | | | | | | | | | | | | | | | | | | | | | | | | | | | | | | | | | | | | | | | | | | | | | | | | | | | | | | | | | | | | | | | | | | | | | | | | | | | | | | | | | | | |
 | | | | | | | | | | | | | | | | | | | | | | | | | | | | | | | | | | | | | | | | | | | | | | | | | | | | | | | | | | | | | | | | | | | | | | | | | | | | | | | | | | | | | | | | | | | | | | | | | | | | | | | | | | | | | | | | | | | | | | | | | | | | | | | | | | | | | | | | | | | | | | | | | | | | | | | | | | | | | | | | | | | | | | | | | | | | | | | | | | | | | | | | | | | | | | | | | | | | | | | | | | | | | | | | | | | | | | | | | | | | | | | | | | | | | | | | | | | | | | | | | | | | | | | | | | | | | | | | | | | | | | | | | | | | | | | | | | | | | | | | | | | | | | | | |
| Ostave | 06 | Ostava | 18,43 | 13,38 | Granitna keramika | <table border="1"> <thead> <tr> <th colspan="7">Površine komunikacije - potkrovlje 2</th> </tr> <tr> <th>Broj apartmana</th> <th>Broj prostorije</th> <th>Naime prostorije</th> <th>Površina (m²)</th> <th>Obim (m)</th> <th>Podna obloga</th> <th></th> </tr> </thead> <tbody> <tr> <td rowspan="5">Komunikacije</td> <td>01</td> <td>hidrisk</td> <td>287,92</td> <td>354,31</td> <td>Isoson</td> <td rowspan="5"> <table border="1"> <thead> <tr> <th colspan="2">Bruto površina potkrovlja 2</th> </tr> <tr> <th></th> <th>Površina (m²)</th> </tr> </thead> <tbody> <tr> <td>BRUTO</td> <td>2.868,67</td> </tr> </tbody> </table> </td> </tr> <tr> <td>02</td> <td>Stepenište</td> <td>19,94</td> <td>21,08</td> <td>Granitna keramika</td> </tr> <tr> <td>03</td> <td>Stepenište</td> <td>19,71</td> <td>21,02</td> <td>Granitna keramika</td> </tr> <tr> <td>04</td> <td>Stepenište</td> <td>20,38</td> <td>22,62</td> <td>Granitna keramika</td> </tr> <tr> <td>05</td> <td>Stepenište</td> <td>27,60</td> <td>27,96</td> <td>Granitna keramika</td> </tr> <tr> <td></td> <td></td> <td></td> <td>42,40 m²</td> <td>56,03 m</td> <td></td> </tr> </tbody> </table>
 | Površine komunikacije - potkrovlje 2 | | | | | | | Broj apartmana | Broj prostorije | Naime prostorije | Površina (m ²) | Obim (m) | Podna obloga | | | Komunikacije | 01 | hidrisk | 287,92 | 354,31 | | Isoson | <table border="1"> <thead> <tr> <th colspan="2">Bruto površina potkrovlja 2</th> </tr> <tr> <th></th> <th>Površina (m²)</th> </tr> </thead> <tbody> <tr> <td>BRUTO</td> <td>2.868,67</td> </tr> </tbody> </table> | Bruto površina potkrovlja 2 | | | Površina (m ²) | BRUTO | 2.868,67 | 02 | Stepenište | 19,94 | 21,08 | Granitna keramika | 03 | | Stepenište | 19,71 | 21,02 | Granitna keramika | 04 | | Stepenište | 20,38 | 22,62 | Granitna keramika | 05 | Stepenište | 27,60 | 27,96 | Granitna keramika | | | | 42,40 m² | 56,03 m | | | | | | | | | | | | | | | | | | | | | | | | | | | | | | | | | | | | | | | | | | | | | | | | | | | | | | | | | | | | | | | | | | | | | | | | | | | | | | | | | | | | | | | | | | | | | | | | | | | | | | | | | | | | | | | | | | | | | | | | | | | | | | | | | | | | | | | | | | | | | | | | | | | | | | | | | | | | | | | | | | | | | | | | | | | | | | | | | | | | | | | | | | | | | | | | | | | | | | | | | | | | | | | | | | | | | | | | | | | | | | | | | | | | | | | | |
 | | | | | | | | | | | | | | | | | | | | | | | | | | | | | | | | | | | | | | | | | | | | | | | | | | | | | | | | | | | | | | | | | | | | | | | | | | | | | | | | | | | | | | | | | | | | | | | | | | | | | | | | | | | | | | | | | | | | | | | | | | | | | | | | | | | | | | | | | | | | |
 | | | | | | | | | | | | | | | | | | | | | | | | | | | | | | | | | | | | | | | | | | | | | | | | | | | | | | | | | | | | | | | | | | | | | | | | | | | | | | | | | | | | | | | | | | | | | | | | | | | | | | | | | | | | | | | | | | | | | | | | | | | | | | | | | | | | | | | | | |
 | | | | | | | | | | | | | | | | | | | | | | | | | | | | | | | | | | | | | | | | | | | |
 | | | | | | | | | | | | | | | | | | | | | | | | | | | | | | | | | | | | | | | | | | | | | | | | | | | | | | | | | | | | | | | | | | | | | | | | | | | | | | | | | | | | | | | | | | | | | | | | | | | | | | | | | | | | | | | | | | | | | | | | | | | | | | |
 | | | | | | | | | | | | | | | | | | | | | | | | | | | | | | | | | | | | | | | | | | | | | | | | | | | | | | | | | | | | | | | | | | | | | | | | | | | | | | | | | | | | | | | | | | | | | | | | | | | | | | | | | | | | | | | | | | | | | | | | | | | | | | | | | | | | | | | | | | | | | | | | | | | | | | | | | | | | | | | | | | | | | | | | | | | | | | | | | | | | | | | | | | | | | | | | | | | | | | | | | | | | | | | | | | | | | | | | | | | | | | | | | | | | | | | | | | | | | | | | | | | | | | | | | | | | | | | | | | | | | | | | | | | | | | | | | | | | | | | |
| | Površine komunikacije - potkrovlje 2 | | | | |
 | | | | | | | | | | | | | | | | | | | | | | | | | | | | | | | | | | | | | | | | | | | | | | | | | | | | | | | | | | | | | | | | | | | | | | | | | | | | | | | | | | | | | |
 | | | | | | | | | | | | | | | | | | | | | | | | | | | | | | | | | | | | | | | | | | | | | | | | | | | | | | | | | | | | | | | | | | | | | | | | | | | | | | | | | | | | | | | | | | | | | | | | | | | | | | | | | | | | | | | | | | | | | | | | | | | | | | | | | | | | | | | | | |
 | | | | | | | | | | | | | | | | | | | | | | | | | | | | | | | | | | | | | | | | | | | | | | | | | | | | | | | | | | | | | | | | | | | | | | | | | | | | | | | | | | | | | | | | | | | | | | | | | | | | | | | | | | | | | | | | | | | | | | | | | | | | | | | | | | | | | | | | | | | | |
 | | | | | | | | | | | | | | | | | | | | | | | | | | | | | | | | | | | | | | | | | |
 | | | | | | | | | | | | | | | | | | | | | | | | | | | | | | | | | | | | | | | | | | | | | | | | | | | | | | | | | | | | | | | | | | | | | | | | | | | | | | | | | | | | | | | | | | | | | | | | | | | | | | | | | | | | | | | | | | | | | | | | |
 | | | | | | | | | | | | | | | | | | | | | | | | | | | | | | | | | | | | | | | | | | | | | | | | | | | | | | | | | | | | | | | | | | | | | | | | | | | | | | | | | | | | | | | | | | | | | | | | | | | | | | | | | | | | | | | | | | | | | | | | | | | | | | | | | | | | | | | | | | | | | | | | | | | | | | | | | | | | | | | | | | | | | | | | | | | | | | | | | | | | | | | | | | | | | | | | | | | | | | | | | | | | | | | | | | | | | | | | | | | | | | | | | | | | | | | | | | | | | | | | | | | | | | | | | | | | | | | | | | | | | | | | | | | | | | | | | | | | | | | | | | | | | | | | |
| | Broj apartmana | Broj prostorije | Naime prostorije | Površina (m ²) | Obim (m) |
 | Podna obloga | | | | | | | | | | | | | | | | | | | | | | | | | | | | | | | | | | | | | | | | | | | | | | | | | | | | | | | | | | | | | | | | | | | | | | | | | | | | | | | | | | | | |
 | | | | | | | | | | | | | | | | | | | | | | | | | | | | | | | | | | | | | | | | | | | | | | | | | | | | | | | | | | | | | | | | | | | | | | | | | | | | | | | | | | | | | | | | | | | | | | | | | | | | | | | | | | | | | | | | | | | | | | | | | | | | | | | | | | | | | | | | | | |
 | | | | | | | | | | | | | | | | | | | | | | | | | | | | | | | | | | | | | | | | | | | | | | | | | | | | | | | | | | | | | | | | | | | | | | | | | | | | | | | | | | | | | | | | | | | | | | | | | | | | | | | | | | | | | | | | | | | | | | | | | | | | | | | | | | | | | | | | | | | |
 | | | | | | | | | | | | | | | | | | | | | | | | | | | | | | | | | | | | | | | | | |
 | | | | | | | | | | | | | | | | | | | | | | | | | | | | | | | | | | | | | | | | | | | | | | | | | | | | | | | | | | | | | | | | | | | | | | | | | | | | | | | | | | | | | | | | | | | | | | | | | | | | | | | | | | | | | | | | | | | | | | | | |
 | | | | | | | | | | | | | | | | | | | | | | | | | | | | | | | | | | | | | | | | | | | | | | | | | | | | | | | | | | | | | | | | | | | | | | | | | | | | | | | | | | | | | | | | | | | | | | | | | | | | | | | | | | | | | | | | | | | | | | | | | | | | | | | | | | | | | | | | | | | | | | | | | | | | | | | | | | | | | | | | | | | | | | | | | | | | | | | | | | | | | | | | | | | | | | | | | | | | | | | | | | | | | | | | | | | | | | | | | | | | | | | | | | | | | | | | | | | | | | | | | | | | | | | | | | | | | | | | | | | | | | | | | | | | | | | | | | | | | | | | | | | | | | | | |
| | Komunikacije | 01 | hidrisk | 287,92 | 354,31 |
 | Isoson | <table border="1"> <thead> <tr> <th colspan="2">Bruto površina potkrovlja 2</th> </tr> <tr> <th></th> <th>Površina (m²)</th> </tr> </thead> <tbody> <tr> <td>BRUTO</td> <td>2.868,67</td> </tr> </tbody> </table> | Bruto površina potkrovlja 2 | | | Površina (m ²) | BRUTO | 2.868,67 | | | | | | | | | | | | | | | | | | | | | | | | | | | | | | | | | | | | | | | | | | | | | | | | | | | | | | | | | | | | | | | | | | | | | | | | | | | | | |
 | | | | | | | | | | | | | | | | | | | | | | | | | | | | | | | | | | | | | | | | | | | | | | | | | | | | | | | | | | | | | | | | | | | | | | | | | | | | | | | | | | | | | | | | | | | | | | | | | | | | | | | | | | | | | | | | | | | | | | | | | | | | | | | | | | | | | | | | | | | |
| | | | | | | | | | | | | | | | | | | | | | | | | | | | | | | | | | | | | | | | | | | | | | | | | | | | | | | | | | | | | | | | | | | | | | | | | | | | | | | | | | | | | | | | | | | | | | | | | | | | | | | | | | | | | | | | | | | | | | | | | | | | | | | | | | | | | | | | | | |
 | | | | | | | | | | | | | | | | | | | | | | | | | | | | | | | | | | | | | | | | | |
 | | | | | | | | | | | | | | | | | | | | | | | | | | | | | | | | | | | | | | | | | | | | | | | | | | | | | | | | | | | | | | | | | | | | | | | | | | | | | | | | | | | | | | | | | | | | | | | | | | | | | | | | | | | | | | | | | | | | | | | | | |
 | | | | | | | | | | | | | | | | | | | | | | | | | | | | | | | | | | | | | | | | | | | | | | | | | | | | | | | | | | | | | | | | | | | | | | | | | | | | | | | | | | | | | | | | | | | | | | | | | | | | | | | | | | | | | | | | | | | | | | | | | | | | | | | | | | | | | | | | | | | | | | | | | | | | | | | | | | | | | | | | | | | | | | | | | | | | | | | | | | | | | | | | | | | | | | | | | | | | | | | | | | | | | | | | | | | | | | | | | | | | | | | | | | | | | | | | | | | | | | | | | | | | | | | | | | | | | | | | | | | | | | | | | | | | | | | | | | | | | | | | | | | | | | | |
| | | Bruto površina potkrovlja 2 | | | |
 | | | | | | | | | | | | | | | | | | | | | | | | | | | | | | | | | | | | | | | | | | | | | | | | | | | | | | | | | | | | | | | | | | | | | | | | | | | | | | | | | | | | | |
 | | | | | | | | | | | | | | | | | | | | | | | | | | | | | | | | | | | | | | | | | | | | | | | | | | | | | | | | | | | | | | | | | | | | | | | | | | | | | | | | | | | | | | | | | | | | | | | | | | | | | | | | | | | | | | | | | | | | | | | | | | | | | | | | | | | | | | | | | |
 | | | | | | | | | | | | | | | | | | | | | | | | | | | | | | | | | | | | | | | | | | | | | | | | | | | | | | | | | | | | | | | | | | | | | | | | | | | | | | | | | | | | | | | | | | | | | | | | | | | | | | | | | | | | | | | | | | | | | | | | | | | | | | | | | | | | | | | | | | | | |
 | | | | | | | | | | | | | | | | | | | | | | | | | | | | | | | | | | | | | | | | | |
 | | | | | | | | | | | | | | | | | | | | | | | | | | | | | | | | | | | | | | | | | | | | | | | | | | | | | | | | | | | | | | | | | | | | | | | | | | | | | | | | | | | | | | | | | | | | | | | | | | | | | | | | | | | | | | | | | | | | | | | | |
 | | | | | | | | | | | | | | | | | | | | | | | | | | | | | | | | | | | | | | | | | | | | | | | | | | | | | | | | | | | | | | | | | | | | | | | | | | | | | | | | | | | | | | | | | | | | | | | | | | | | | | | | | | | | | | | | | | | | | | | | | | | | | | | | | | | | | | | | | | | | | | | | | | | | | | | | | | | | | | | | | | | | | | | | | | | | | | | | | | | | | | | | | | | | | | | | | | | | | | | | | | | | | | | | | | | | | | | | | | | | | | | | | | | | | | | | | | | | | | | | | | | | | | | | | | | | | | | | | | | | | | | | | | | | | | | | | | | | | | | | | | | | | | | | |
| | | Površina (m ²) | | | |
 | | | | | | | | | | | | | | | | | | | | | | | | | | | | | | | | | | | | | | | | | | | | | | | | | | | | | | | | | | | | | | | | | | | | | | | | | | | | | | | | | | | | | |
 | | | | | | | | | | | | | | | | | | | | | | | | | | | | | | | | | | | | | | | | | | | | | | | | | | | | | | | | | | | | | | | | | | | | | | | | | | | | | | | | | | | | | | | | | | | | | | | | | | | | | | | | | | | | | | | | | | | | | | | | | | | | | | | | | | | | | | | | | | |
 | | | | | | | | | | | | | | | | | | | | | | | | | | | | | | | | | | | | | | | | | | | | | | | | | | | | | | | | | | | | | | | | | | | | | | | | | | | | | | | | | | | | | | | | | | | | | | | | | | | | | | | | | | | | | | | | | | | | | | | | | | | | | | | | | | | | | | | | | | | |
 | | | | | | | | | | | | | | | | | | | | | | | | | | | | | | | | | | | | | | | | | |
 | | | | | | | | | | | | | | | | | | | | | | | | | | | | | | | | | | | | | | | | | | | | | | | | | | | | | | | | | | | | | | | | | | | | | | | | | | | | | | | | | | | | | | | | | | | | | | | | | | | | | | | | | | | | | | | | | | | | | | | | |
 | | | | | | | | | | | | | | | | | | | | | | | | | | | | | | | | | | | | | | | | | | | | | | | | | | | | | | | | | | | | | | | | | | | | | | | | | | | | | | | | | | | | | | | | | | | | | | | | | | | | | | | | | | | | | | | | | | | | | | | | | | | | | | | | | | | | | | | | | | | | | | | | | | | | | | | | | | | | | | | | | | | | | | | | | | | | | | | | | | | | | | | | | | | | | | | | | | | | | | | | | | | | | | | | | | | | | | | | | | | | | | | | | | | | | | | | | | | | | | | | | | | | | | | | | | | | | | | | | | | | | | | | | | | | | | | | | | | | | | | | | | | | | | | | |
| BRUTO | | 2.868,67 | | | |
 | | | | | | | | | | | | | | | | | | | | | | | | | | | | | | | | | | | | | | | | | | | | | | | | | | | | | | | | | | | | | | | | | | | | | | | | | | | | | | | | | | | | | |
 | | | | | | | | | | | | | | | | | | | | | | | | | | | | | | | | | | | | | | | | | | | | | | | | | | | | | | | | | | | | | | | | | | | | | | | | | | | | | | | | | | | | | | | | | | | | | | | | | | | | | | | | | | | | | | | | | | | | | | | | | | | | | | | | | | | | | | | | | |
 | | | | | | | | | | | | | | | | | | | | | | | | | | | | | | | | | | | | | | | | | | | | | | | | | | | | | | | | | | | | | | | | | | | | | | | | | | | | | | | | | | | | | | | | | | | | | | | | | | | | | | | | | | | | | | | | | | | | | | | | | | | | | | | | | | | | | | | | | | | | |
 | | | | | | | | | | | | | | | | | | | | | | | | | | | | | | | | | | | | | | | | | |
 | | | | | | | | | | | | | | | | | | | | | | | | | | | | | | | | | | | | | | | | | | | | | | | | | | | | | | | | | | | | | | | | | | | | | | | | | | | | | | | | | | | | | | | | | | | | | | | | | | | | | | | | | | | | | | | | | | | | | | | | |
 | | | | | | | | | | | | | | | | | | | | | | | | | | | | | | | | | | | | | | | | | | | | | | | | | | | | | | | | | | | | | | | | | | | | | | | | | | | | | | | | | | | | | | | | | | | | | | | | | | | | | | | | | | | | | | | | | | | | | | | | | | | | | | | | | | | | | | | | | | | | | | | | | | | | | | | | | | | | | | | | | | | | | | | | | | | | | | | | | | | | | | | | | | | | | | | | | | | | | | | | | | | | | | | | | | | | | | | | | | | | | | | | | | | | | | | | | | | | | | | | | | | | | | | | | | | | | | | | | | | | | | | | | | | | | | | | | | | | | | | | | | | | | | | | |
| 02 | | Stepenište | 19,94 | 21,08 | Granitna keramika |
 | | | | | | | | | | | | | | | | | | | | | | | | | | | | | | | | | | | | | | | | | | | | | | | | | | | | | | | | | | | | | | | | | | | | | | | | | | | | | | | | | | | | | |
 | | | | | | | | | | | | | | | | | | | | | | | | | | | | | | | | | | | | | | | | | | | | | | | | | | | | | | | | | | | | | | | | | | | | | | | | | | | | | | | | | | | | | | | | | | | | | | | | | | | | | | | | | | | | | | | | | | | | | | | | | | | | | | | | | | | | | | | | | |
 | | | | | | | | | | | | | | | | | | | | | | | | | | | | | | | | | | | | | | | | | | | | | | | | | | | | | | | | | | | | | | | | | | | | | | | | | | | | | | | | | | | | | | | | | | | | | | | | | | | | | | | | | | | | | | | | | | | | | | | | | | | | | | | | | | | | | | | | | | | | |
 | | | | | | | | | | | | | | | | | | | | | | | | | | | | | | | | | | | | | | | | | |
 | | | | | | | | | | | | | | | | | | | | | | | | | | | | | | | | | | | | | | | | | | | | | | | | | | | | | | | | | | | | | | | | | | | | | | | | | | | | | | | | | | | | | | | | | | | | | | | | | | | | | | | | | | | | | | | | | | | | | | | | |
 | | | | | | | | | | | | | | | | | | | | | | | | | | | | | | | | | | | | | | | | | | | | | | | | | | | | | | | | | | | | | | | | | | | | | | | | | | | | | | | | | | | | | | | | | | | | | | | | | | | | | | | | | | | | | | | | | | | | | | | | | | | | | | | | | | | | | | | | | | | | | | | | | | | | | | | | | | | | | | | | | | | | | | | | | | | | | | | | | | | | | | | | | | | | | | | | | | | | | | | | | | | | | | | | | | | | | | | | | | | | | | | | | | | | | | | | | | | | | | | | | | | | | | | | | | | | | | | | | | | | | | | | | | | | | | | | | | | | | | | | | | | | | | | | |
| 03 | Stepenište | 19,71 | 21,02 | Granitna keramika | |
 | | | | | | | | | | | | | | | | | | | | | | | | | | | | | | | | | | | | | | | | | | | | | | | | | | | | | | | | | | | | | | | | | | | | | | | | | | | | | | | | | | | | | |
 | | | | | | | | | | | | | | | | | | | | | | | | | | | | | | | | | | | | | | | | | | | | | | | | | | | | | | | | | | | | | | | | | | | | | | | | | | | | | | | | | | | | | | | | | | | | | | | | | | | | | | | | | | | | | | | | | | | | | | | | | | | | | | | | | | | | | | | | | |
 | | | | | | | | | | | | | | | | | | | | | | | | | | | | | | | | | | | | | | | | | | | | | | | | | | | | | | | | | | | | | | | | | | | | | | | | | | | | | | | | | | | | | | | | | | | | | | | | | | | | | | | | | | | | | | | | | | | | | | | | | | | | | | | | | | | | | | | | | | | | |
 | | | | | | | | | | | | | | | | | | | | | | | | | | | | | | | | | | | | | | | | | |
 | | | | | | | | | | | | | | | | | | | | | | | | | | | | | | | | | | | | | | | | | | | | | | | | | | | | | | | | | | | | | | | | | | | | | | | | | | | | | | | | | | | | | | | | | | | | | | | | | | | | | | | | | | | | | | | | | | | | | | | | |
 | | | | | | | | | | | | | | | | | | | | | | | | | | | | | | | | | | | | | | | | | | | | | | | | | | | | | | | | | | | | | | | | | | | | | | | | | | | | | | | | | | | | | | | | | | | | | | | | | | | | | | | | | | | | | | | | | | | | | | | | | | | | | | | | | | | | | | | | | | | | | | | | | | | | | | | | | | | | | | | | | | | | | | | | | | | | | | | | | | | | | | | | | | | | | | | | | | | | | | | | | | | | | | | | | | | | | | | | | | | | | | | | | | | | | | | | | | | | | | | | | | | | | | | | | | | | | | | | | | | | | | | | | | | | | | | | | | | | | | | | | | | | | | | | |
| 04 | Stepenište | 20,38 | 22,62 | Granitna keramika | |
 | | | | | | | | | | | | | | | | | | | | | | | | | | | | | | | | | | | | | | | | | | | | | | | | | | | | | | | | | | | | | | | | | | | | | | | | | | | | | | | | | | | | | |
 | | | | | | | | | | | | | | | | | | | | | | | | | | | | | | | | | | | | | | | | | | | | | | | | | | | | | | | | | | | | | | | | | | | | | | | | | | | | | | | | | | | | | | | | | | | | | | | | | | | | | | | | | | | | | | | | | | | | | | | | | | | | | | | | | | | | | | | | | |
 | | | | | | | | | | | | | | | | | | | | | | | | | | | | | | | | | | | | | | | | | | | | | | | | | | | | | | | | | | | | | | | | | | | | | | | | | | | | | | | | | | | | | | | | | | | | | | | | | | | | | | | | | | | | | | | | | | | | | | | | | | | | | | | | | | | | | | | | | | | | |
 | | | | | | | | | | | | | | | | | | | | | | | | | | | | | | | | | | | | | | | | | |
 | | | | | | | | | | | | | | | | | | | | | | | | | | | | | | | | | | | | | | | | | | | | | | | | | | | | | | | | | | | | | | | | | | | | | | | | | | | | | | | | | | | | | | | | | | | | | | | | | | | | | | | | | | | | | | | | | | | | | | | | |
 | | | | | | | | | | | | | | | | | | | | | | | | | | | | | | | | | | | | | | | | | | | | | | | | | | | | | | | | | | | | | | | | | | | | | | | | | | | | | | | | | | | | | | | | | | | | | | | | | | | | | | | | | | | | | | | | | | | | | | | | | | | | | | | | | | | | | | | | | | | | | | | | | | | | | | | | | | | | | | | | | | | | | | | | | | | | | | | | | | | | | | | | | | | | | | | | | | | | | | | | | | | | | | | | | | | | | | | | | | | | | | | | | | | | | | | | | | | | | | | | | | | | | | | | | | | | | | | | | | | | | | | | | | | | | | | | | | | | | | | | | | | | | | | | |
| 05 | Stepenište | 27,60 | 27,96 | Granitna keramika | |
 | | | | | | | | | | | | | | | | | | | | | | | | | | | | | | | | | | | | | | | | | | | | | | | | | | | | | | | | | | | | | | | | | | | | | | | | | | | | | | | | | | | | | |
 | | | | | | | | | | | | | | | | | | | | | | | | | | | | | | | | | | | | | | | | | | | | | | | | | | | | | | | | | | | | | | | | | | | | | | | | | | | | | | | | | | | | | | | | | | | | | | | | | | | | | | | | | | | | | | | | | | | | | | | | | | | | | | | | | | | | | | | | | |
 | | | | | | | | | | | | | | | | | | | | | | | | | | | | | | | | | | | | | | | | | | | | | | | | | | | | | | | | | | | | | | | | | | | | | | | | | | | | | | | | | | | | | | | | | | | | | | | | | | | | | | | | | | | | | | | | | | | | | | | | | | | | | | | | | | | | | | | | | | | | |
 | | | | | | | | | | | | | | | | | | | | | | | | | | | | | | | | | | | | | | | | | |
 | | | | | | | | | | | | | | | | | | | | | | | | | | | | | | | | | | | | | | | | | | | | | | | | | | | | | | | | | | | | | | | | | | | | | | | | | | | | | | | | | | | | | | | | | | | | | | | | | | | | | | | | | | | | | | | | | | | | | | | | |
 | | | | | | | | | | | | | | | | | | | | | | | | | | | | | | | | | | | | | | | | | | | | | | | | | | | | | | | | | | | | | | | | | | | | | | | | | | | | | | | | | | | | | | | | | | | | | | | | | | | | | | | | | | | | | | | | | | | | | | | | | | | | | | | | | | | | | | | | | | | | | | | | | | | | | | | | | | | | | | | | | | | | | | | | | | | | | | | | | | | | | | | | | | | | | | | | | | | | | | | | | | | | | | | | | | | | | | | | | | | | | | | | | | | | | | | | | | | | | | | | | | | | | | | | | | | | | | | | | | | | | | | | | | | | | | | | | | | | | | | | | | | | | | | | |
| | | | 42,40 m² | 56,03 m | |
 | | | | | | | | | | | | | | | | | | | | | | | | | | | | | | | | | | | | | | | | | | | | | | | | | | | | | | | | | | | | | | | | | | | | | | | | | | | | | | | | | | | | | |
 | | | | | | | | | | | | | | | | | | | | | | | | | | | | | | | | | | | | | | | | | | | | | | | | | | | | | | | | | | | | | | | | | | | | | | | | | | | | | | | | | | | | | | | | | | | | | | | | | | | | | | | | | | | | | | | | | | | | | | | | | | | | | | | | | | | | | | | | | | |
 | | | | | | | | | | | | | | | | | | | | | | | | | | | | | | | | | | | | | | | | | | | | | | | | | | | | | | | | | | | | | | | | | | | | | | | | | | | | | | | | | | | | | | | | | | | | | | | | | | | | | | | | | | | | | | | | | | | | | | | | | | | | | | | | | | | | | | | | | | | |
 | | | | | | | | | | | | | | | | | | | | | | | | | | | | | | | | | | | | | | | | | |
 | | | | | | | | | | | | | | | | | | | | | | | | | | | | | | | | | | | | | | | | | | | | | | | | | | | | | | | | | | | | | | | | | | | | | | | | | | | | | | | | | | | | | | | | | | | | | | | | | | | | | | | | | | | | | | | | | | | | | | | | |
 | | | | | | | | | | | | | | | | | | | | | | | | | | | | | | | | | | | | | | | | | | | | | | | | | | | | | | | | | | | | | | | | | | | | | | | | | | | | | | | | | | | | | | | | | | | | | | | | | | | | | | | | | | | | | | | | | | | | | | | | | | | | | | | | | | | | | | | | | | | | | | | | | | | | | | | | | | | | | | | | | | | | | | | | | | | | | | | | | | | | | | | | | | | | | | | | | | | | | | | | | | | | | | | | | | | | | | | | | | | | | | | | | | | | | | | | | | | | | | | | | | | | | | | | | | | | | | | | | | | | | | | | | | | | | | | | | | | | | | | | | | | | | | | | |
| 2 | Kupatilo | 3,68 | 8,36 | Granitna keramika | |
 | | | | | | | | | | | | | | | | | | | | | | | | | | | | | | | | | | | | | | | | | | | | | | | | | | | | | | | | | | | | | | | | | | | | | | | | | | | | | | | | | | | | | |
 | | | | | | | | | | | | | | | | | | | | | | | | | | | | | | | | | | | | | | | | | | | | | | | | | | | | | | | | | | | | | | | | | | | | | | | | | | | | | | | | | | | | | | | | | | | | | | | | | | | | | | | | | | | | | | | | | | | | | | | | | | | | | | | | | | | | | | | | | |
 | | | | | | | | | | | | | | | | | | | | | | | | | | | | | | | | | | | | | | | | | | | | | | | | | | | | | | | | | | | | | | | | | | | | | | | | | | | | | | | | | | | | | | | | | | | | | | | | | | | | | | | | | | | | | | | | | | | | | | | | | | | | | | | | | | | | | | | | | | | | |
 | | | | | | | | | | | | | | | | | | | | | | | | | | | | | | | | | | | | | | | | | |
 | | | | | | | | | | | | | | | | | | | | | | | | | | | | | | | | | | | | | | | | | | | | | | | | | | | | | | | | | | | | | | | | | | | | | | | | | | | | | | | | | | | | | | | | | | | | | | | | | | | | | | | | | | | | | | | | | | | | | | | | |
 | | | | | | | | | | | | | | | | | | | | | | | | | | | | | | | | | | | | | | | | | | | | | | | | | | | | | | | | | | | | | | | | | | | | | | | | | | | | | | | | | | | | | | | | | | | | | | | | | | | | | | | | | | | | | | | | | | | | | | | | | | | | | | | | | | | | | | | | | | | | | | | | | | | | | | | | | | | | | | | | | | | | | | | | | | | | | | | | | | | | | | | | | | | | | | | | | | | | | | | | | | | | | | | | | | | | | | | | | | | | | | | | | | | | | | | | | | | | | | | | | | | | | | | | | | | | | | | | | | | | | | | | | | | | | | | | | | | | | | | | | | | | | | | | |
| A.4.47 | 1 | Dnevna soba | 26,94 | 25,62 | Parquet | <table border="1"> <thead> <tr> <th colspan="7">Legenda materijala</th> </tr> </thead> <tbody> <tr> <td></td> <td>Antracitni beton</td> <td></td> <td>GRANITNA KERAMIKSKE PARČICE</td> </tr> <tr> <td></td> <td>Keramika mlinarska vuna</td> <td></td> <td>OSNAKA STOLARIJE</td> </tr> <tr> <td></td> <td>KPS</td> <td></td> <td>OSNAKA OGRADE</td> </tr> <tr> <td></td> <td>Hidroizolaciona membrana</td> <td></td> <td></td> </tr> <tr> <td></td> <td>Hidroizolacioni premaz</td> <td></td> <td></td> </tr> <tr> <td></td> <td>Staklo keramika</td> <td></td> <td></td> </tr> <tr> <td></td> <td>Drvo</td> <td></td> <td></td> </tr> <tr> <td></td> <td>Spunak</td> <td></td> <td></td> </tr> <tr> <td></td> <td>Zemlja</td> <td></td> <td></td> </tr> </tbody> </table>
 | Legenda materijala | | | | | | | | Antracitni beton | | GRANITNA KERAMIKSKE PARČICE | | Keramika mlinarska vuna | | OSNAKA STOLARIJE | | KPS | | OSNAKA OGRADE | | Hidroizolaciona membrana | | | | Hidroizolacioni premaz | | | | Staklo keramika | | | | Drvo | | | | Spunak | | | | Zemlja | | | | | | | | | | | | | | | | | | | | | | | | | | | | | | | | | | | | | | | | | | | | | | | | | | | | | | | | | | | | | | | | | | | | | | | | | | | | | | | | | | | | | | | | | | | | | | | | | | | | | | | | | | | | | | | | | | | | | | | | | | | | | | | | | | | | | | | | | | | | | | | | | | | | | | | | | | | | | | | | | | | | | | | | | | | | | | | | | | | | | | | | | | | | | | | | | | | | | | | | | | | | | | | | | | | | | | | | | | | | | | | | | | | | | | | | | | | | | | | | | | | | | | | |
 | | | | | | | | | | | | | | | | | | | | | | | | | | | | | | | | | | | | | | | | | | | | | | | | | | | | | | | | | | | | | | | | | | | | | | | | | | | | | | | | | | | | | | | | | | | | | | | | | | | | | | | | | | | | | | | | | | | | | | | | | | | | | | | | | | | | | | | | | |
 | | | | | | | | | | | | | | | | | | | | | | | | | | | | | | | | | | | | | | | | | | | | | | | | | | | | | | | | | | | | | | | | | | | | | | | | | | | | | | | | | | | | | | | | | | | | | | | | | | | | | | | | | | | | | | | | | | | | | | | | | | | | | | | | | | | | | | | | | | | | |
 | | | | | | | | | | | | | | | | | | | | | | | | | | | | | | | | | | | | | | | | | |
 | | | | | | | | | | | | | | | | | | | | | | | | | | | | | | | | | | | | | | | | | | | | | | | | | | | | | | | | | | | | | | | | | | | | | | | | | | | | | | | | | | | | | | | | | | | | | | | | | | | | | | | | | | | | | | | | | | | | | | | | |
 | | | | | | | | | | | | | | | | | | | | | | | | | | | | | | | | | | | | | | | | | | | | | | | | | | | | | | | | | | | | | | | | | | | | | | | | | | | | | | | | | | | | | | | | | | | | | | | | | | | | | | | | | | | | | | | | | | | | | | | | | | | | | | | | | | | | | | | | | | | | | | | | | | | | | | | | | | | | | | | | | | | | | | | | | | | | | | | | | | | | | | | | | | | | | | | | | | | | | | | | | | | | | | | | | | | | | | | | | | | | | | | | | | | | | | | | | | | | | | | | | | | | | | | | | | | | | | | | | | | | | | | | | | | | | | | | | | | | | | | | | | | | | | | | |
| | Legenda materijala | | | | |
 | | | | | | | | | | | | | | | | | | | | | | | | | | | | | | | | | | | | | | | | | | | | | | | | | | | | | | | | | | | | | | | | | | | | | | | | | | | | | | | | | | | | | |
 | | | | | | | | | | | | | | | | | | | | | | | | | | | | | | | | | | | | | | | | | | | | | | | | | | | | | | | | | | | | | | | | | | | | | | | | | | | | | | | | | | | | | | | | | | | | | | | | | | | | | | | | | | | | | | | | | | | | | | | | | | | | | | | | | | | | | | | | | |
 | | | | | | | | | | | | | | | | | | | | | | | | | | | | | | | | | | | | | | | | | | | | | | | | | | | | | | | | | | | | | | | | | | | | | | | | | | | | | | | | | | | | | | | | | | | | | | | | | | | | | | | | | | | | | | | | | | | | | | | | | | | | | | | | | | | | | | | | | | | | |
 | | | | | | | | | | | | | | | | | | | | | | | | | | | | | | | | | | | | | | | | | |
 | | | | | | | | | | | | | | | | | | | | | | | | | | | | | | | | | | | | | | | | | | | | | | | | | | | | | | | | | | | | | | | | | | | | | | | | | | | | | | | | | | | | | | | | | | | | | | | | | | | | | | | | | | | | | | | | | | | | | | | | |
 | | | | | | | | | | | | | | | | | | | | | | | | | | | | | | | | | | | | | | | | | | | | | | | | | | | | | | | | | | | | | | | | | | | | | | | | | | | | | | | | | | | | | | | | | | | | | | | | | | | | | | | | | | | | | | | | | | | | | | | | | | | | | | | | | | | | | | | | | | | | | | | | | | | | | | | | | | | | | | | | | | | | | | | | | | | | | | | | | | | | | | | | | | | | | | | | | | | | | | | | | | | | | | | | | | | | | | | | | | | | | | | | | | | | | | | | | | | | | | | | | | | | | | | | | | | | | | | | | | | | | | | | | | | | | | | | | | | | | | | | | | | | | | | | |
| | Antracitni beton | | GRANITNA KERAMIKSKE PARČICE | | |
 | | | | | | | | | | | | | | | | | | | | | | | | | | | | | | | | | | | | | | | | | | | | | | | | | | | | | | | | | | | | | | | | | | | | | | | | | | | | | | | | | | | | | |
 | | | | | | | | | | | | | | | | | | | | | | | | | | | | | | | | | | | | | | | | | | | | | | | | | | | | | | | | | | | | | | | | | | | | | | | | | | | | | | | | | | | | | | | | | | | | | | | | | | | | | | | | | | | | | | | | | | | | | | | | | | | | | | | | | | | | | | | | | |
 | | | | | | | | | | | | | | | | | | | | | | | | | | | | | | | | | | | | | | | | | | | | | | | | | | | | | | | | | | | | | | | | | | | | | | | | | | | | | | | | | | | | | | | | | | | | | | | | | | | | | | | | | | | | | | | | | | | | | | | | | | | | | | | | | | | | | | | | | | | | |
 | | | | | | | | | | | | | | | | | | | | | | | | | | | | | | | | | | | | | | | | | |
 | | | | | | | | | | | | | | | | | | | | | | | | | | | | | | | | | | | | | | | | | | | | | | | | | | | | | | | | | | | | | | | | | | | | | | | | | | | | | | | | | | | | | | | | | | | | | | | | | | | | | | | | | | | | | | | | | | | | | | | | |
 | | | | | | | | | | | | | | | | | | | | | | | | | | | | | | | | | | | | | | | | | | | | | | | | | | | | | | | | | | | | | | | | | | | | | | | | | | | | | | | | | | | | | | | | | | | | | | | | | | | | | | | | | | | | | | | | | | | | | | | | | | | | | | | | | | | | | | | | | | | | | | | | | | | | | | | | | | | | | | | | | | | | | | | | | | | | | | | | | | | | | | | | | | | | | | | | | | | | | | | | | | | | | | | | | | | | | | | | | | | | | | | | | | | | | | | | | | | | | | | | | | | | | | | | | | | | | | | | | | | | | | | | | | | | | | | | | | | | | | | | | | | | | | | | |
| | Keramika mlinarska vuna | | OSNAKA STOLARIJE | | |
 | | | | | | | | | | | | | | | | | | | | | | | | | | | | | | | | | | | | | | | | | | | | | | | | | | | | | | | | | | | | | | | | | | | | | | | | | | | | | | | | | | | | | |
 | | | | | | | | | | | | | | | | | | | | | | | | | | | | | | | | | | | | | | | | | | | | | | | | | | | | | | | | | | | | | | | | | | | | | | | | | | | | | | | | | | | | | | | | | | | | | | | | | | | | | | | | | | | | | | | | | | | | | | | | | | | | | | | | | | | | | | | | | |
 | | | | | | | | | | | | | | | | | | | | | | | | | | | | | | | | | | | | | | | | | | | | | | | | | | | | | | | | | | | | | | | | | | | | | | | | | | | | | | | | | | | | | | | | | | | | | | | | | | | | | | | | | | | | | | | | | | | | | | | | | | | | | | | | | | | | | | | | | | | | |
 | | | | | | | | | | | | | | | | | | | | | | | | | | | | | | | | | | | | | | | | | |
 | | | | | | | | | | | | | | | | | | | | | | | | | | | | | | | | | | | | | | | | | | | | | | | | | | | | | | | | | | | | | | | | | | | | | | | | | | | | | | | | | | | | | | | | | | | | | | | | | | | | | | | | | | | | | | | | | | | | | | | | |
 | | | | | | | | | | | | | | | | | | | | | | | | | | | | | | | | | | | | | | | | | | | | | | | | | | | | | | | | | | | | | | | | | | | | | | | | | | | | | | | | | | | | | | | | | | | | | | | | | | | | | | | | | | | | | | | | | | | | | | | | | | | | | | | | | | | | | | | | | | | | | | | | | | | | | | | | | | | | | | | | | | | | | | | | | | | | | | | | | | | | | | | | | | | | | | | | | | | | | | | | | | | | | | | | | | | | | | | | | | | | | | | | | | | | | | | | | | | | | | | | | | | | | | | | | | | | | | | | | | | | | | | | | | | | | | | | | | | | | | | | | | | | | | | | |
| | KPS | | OSNAKA OGRADE | | |
 | | | | | | | | | | | | | | | | | | | | | | | | | | | | | | | | | | | | | | | | | | | | | | | | | | | | | | | | | | | | | | | | | | | | | | | | | | | | | | | | | | | | | |
 | | | | | | | | | | | | | | | | | | | | | | | | | | | | | | | | | | | | | | | | | | | | | | | | | | | | | | | | | | | | | | | | | | | | | | | | | | | | | | | | | | | | | | | | | | | | | | | | | | | | | | | | | | | | | | | | | | | | | | | | | | | | | | | | | | | | | | | | | |
 | | | | | | | | | | | | | | | | | | | | | | | | | | | | | | | | | | | | | | | | | | | | | | | | | | | | | | | | | | | | | | | | | | | | | | | | | | | | | | | | | | | | | | | | | | | | | | | | | | | | | | | | | | | | | | | | | | | | | | | | | | | | | | | | | | | | | | | | | | | | |
 | | | | | | | | | | | | | | | | | | | | | | | | | | | | | | | | | | | | | | | | | |
 | | | | | | | | | | | | | | | | | | | | | | | | | | | | | | | | | | | | | | | | | | | | | | | | | | | | | | | | | | | | | | | | | | | | | | | | | | | | | | | | | | | | | | | | | | | | | | | | | | | | | | | | | | | | | | | | | | | | | | | | |
 | | | | | | | | | | | | | | | | | | | | | | | | | | | | | | | | | | | | | | | | | | | | | | | | | | | | | | | | | | | | | | | | | | | | | | | | | | | | | | | | | | | | | | | | | | | | | | | | | | | | | | | | | | | | | | | | | | | | | | | | | | | | | | | | | | | | | | | | | | | | | | | | | | | | | | | | | | | | | | | | | | | | | | | | | | | | | | | | | | | | | | | | | | | | | | | | | | | | | | | | | | | | | | | | | | | | | | | | | | | | | | | | | | | | | | | | | | | | | | | | | | | | | | | | | | | | | | | | | | | | | | | | | | | | | | | | | | | | | | | | | | | | | | | | |
| | Hidroizolaciona membrana | | | | |
 | | | | | | | | | | | | | | | | | | | | | | | | | | | | | | | | | | | | | | | | | | | | | | | | | | | | | | | | | | | | | | | | | | | | | | | | | | | | | | | | | | | | | |
 | | | | | | | | | | | | | | | | | | | | | | | | | | | | | | | | | | | | | | | | | | | | | | | | | | | | | | | | | | | | | | | | | | | | | | | | | | | | | | | | | | | | | | | | | | | | | | | | | | | | | | | | | | | | | | | | | | | | | | | | | | | | | | | | | | | | | | | | | |
 | | | | | | | | | | | | | | | | | | | | | | | | | | | | | | | | | | | | | | | | | | | | | | | | | | | | | | | | | | | | | | | | | | | | | | | | | | | | | | | | | | | | | | | | | | | | | | | | | | | | | | | | | | | | | | | | | | | | | | | | | | | | | | | | | | | | | | | | | | | | |
 | | | | | | | | | | | | | | | | | | | | | | | | | | | | | | | | | | | | | | | | | |
 | | | | | | | | | | | | | | | | | | | | | | | | | | | | | | | | | | | | | | | | | | | | | | | | | | | | | | | | | | | | | | | | | | | | | | | | | | | | | | | | | | | | | | | | | | | | | | | | | | | | | | | | | | | | | | | | | | | | | | | | |
 | | | | | | | | | | | | | | | | | | | | | | | | | | | | | | | | | | | | | | | | | | | | | | | | | | | | | | | | | | | | | | | | | | | | | | | | | | | | | | | | | | | | | | | | | | | | | | | | | | | | | | | | | | | | | | | | | | | | | | | | | | | | | | | | | | | | | | | | | | | | | | | | | | | | | | | | | | | | | | | | | | | | | | | | | | | | | | | | | | | | | | | | | | | | | | | | | | | | | | | | | | | | | | | | | | | | | | | | | | | | | | | | | | | | | | | | | | | | | | | | | | | | | | | | | | | | | | | | | | | | | | | | | | | | | | | | | | | | | | | | | | | | | | | | |
| | Hidroizolacioni premaz | | | | |
 | | | | | | | | | | | | | | | | | | | | | | | | | | | | | | | | | | | | | | | | | | | | | | | | | | | | | | | | | | | | | | | | | | | | | | | | | | | | | | | | | | | | | |
 | | | | | | | | | | | | | | | | | | | | | | | | | | | | | | | | | | | | | | | | | | | | | | | | | | | | | | | | | | | | | | | | | | | | | | | | | | | | | | | | | | | | | | | | | | | | | | | | | | | | | | | | | | | | | | | | | | | | | | | | | | | | | | | | | | | | | | | | | |
 | | | | | | | | | | | | | | | | | | | | | | | | | | | | | | | | | | | | | | | | | | | | | | | | | | | | | | | | | | | | | | | | | | | | | | | | | | | | | | | | | | | | | | | | | | | | | | | | | | | | | | | | | | | | | | | | | | | | | | | | | | | | | | | | | | | | | | | | | | | | |
 | | | | | | | | | | | | | | | | | | | | | | | | | | | | | | | | | | | | | | | | | |
 | | | | | | | | | | | | | | | | | | | | | | | | | | | | | | | | | | | | | | | | | | | | | | | | | | | | | | | | | | | | | | | | | | | | | | | | | | | | | | | | | | | | | | | | | | | | | | | | | | | | | | | | | | | | | | | | | | | | | | | | |
 | | | | | | | | | | | | | | | | | | | | | | | | | | | | | | | | | | | | | | | | | | | | | | | | | | | | | | | | | | | | | | | | | | | | | | | | | | | | | | | | | | | | | | | | | | | | | | | | | | | | | | | | | | | | | | | | | | | | | | | | | | | | | | | | | | | | | | | | | | | | | | | | | | | | | | | | | | | | | | | | | | | | | | | | | | | | | | | | | | | | | | | | | | | | | | | | | | | | | | | | | | | | | | | | | | | | | | | | | | | | | | | | | | | | | | | | | | | | | | | | | | | | | | | | | | | | | | | | | | | | | | | | | | | | | | | | | | | | | | | | | | | | | | | | |
| | Staklo keramika | | | | |
 | | | | | | | | | | | | | | | | | | | | | | | | | | | | | | | | | | | | | | | | | | | | | | | | | | | | | | | | | | | | | | | | | | | | | | | | | | | | | | | | | | | | | |
 | | | | | | | | | | | | | | | | | | | | | | | | | | | | | | | | | | | | | | | | | | | | | | | | | | | | | | | | | | | | | | | | | | | | | | | | | | | | | | | | | | | | | | | | | | | | | | | | | | | | | | | | | | | | | | | | | | | | | | | | | | | | | | | | | | | | | | | | | |
 | | | | | | | | | | | | | | | | | | | | | | | | | | | | | | | | | | | | | | | | | | | | | | | | | | | | | | | | | | | | | | | | | | | | | | | | | | | | | | | | | | | | | | | | | | | | | | | | | | | | | | | | | | | | | | | | | | | | | | | | | | | | | | | | | | | | | | | | | | | | |
 | | | | | | | | | | | | | | | | | | | | | | | | | | | | | | | | | | | | | | | | | |
 | | | | | | | | | | | | | | | | | | | | | | | | | | | | | | | | | | | | | | | | | | | | | | | | | | | | | | | | | | | | | | | | | | | | | | | | | | | | | | | | | | | | | | | | | | | | | | | | | | | | | | | | | | | | | | | | | | | | | | | | |
 | | | | | | | | | | | | | | | | | | | | | | | | | | | | | | | | | | | | | | | | | | | | | | | | | | | | | | | | | | | | | | | | | | | | | | | | | | | | | | | | | | | | | | | | | | | | | | | | | | | | | | | | | | | | | | | | | | | | | | | | | | | | | | | | | | | | | | | | | | | | | | | | | | | | | | | | | | | | | | | | | | | | | | | | | | | | | | | | | | | | | | | | | | | | | | | | | | | | | | | | | | | | | | | | | | | | | | | | | | | | | | | | | | | | | | | | | | | | | | | | | | | | | | | | | | | | | | | | | | | | | | | | | | | | | | | | | | | | | | | | | | | | | | | | |
| | Drvo | | | | |
 | | | | | | | | | | | | | | | | | | | | | | | | | | | | | | | | | | | | | | | | | | | | | | | | | | | | | | | | | | | | | | | | | | | | | | | | | | | | | | | | | | | | | |
 | | | | | | | | | | | | | | | | | | | | | | | | | | | | | | | | | | | | | | | | | | | | | | | | | | | | | | | | | | | | | | | | | | | | | | | | | | | | | | | | | | | | | | | | | | | | | | | | | | | | | | | | | | | | | | | | | | | | | | | | | | | | | | | | | | | | | | | | | |
 | | | | | | | | | | | | | | | | | | | | | | | | | | | | | | | | | | | | | | | | | | | | | | | | | | | | | | | | | | | | | | | | | | | | | | | | | | | | | | | | | | | | | | | | | | | | | | | | | | | | | | | | | | | | | | | | | | | | | | | | | | | | | | | | | | | | | | | | | | | | |
 | | | | | | | | | | | | | | | | | | | | | | | | | | | | | | | | | | | | | | | | | |
 | | | | | | | | | | | | | | | | | | | | | | | | | | | | | | | | | | | | | | | | | | | | | | | | | | | | | | | | | | | | | | | | | | | | | | | | | | | | | | | | | | | | | | | | | | | | | | | | | | | | | | | | | | | | | | | | | | | | | | | | |
 | | | | | | | | | | | | | | | | | | | | | | | | | | | | | | | | | | | | | | | | | | | | | | | | | | | | | | | | | | | | | | | | | | | | | | | | | | | | | | | | | | | | | | | | | | | | | | | | | | | | | | | | | | | | | | | | | | | | | | | | | | | | | | | | | | | | | | | | | | | | | | | | | | | | | | | | | | | | | | | | | | | | | | | | | | | | | | | | | | | | | | | | | | | | | | | | | | | | | | | | | | | | | | | | | | | | | | | | | | | | | | | | | | | | | | | | | | | | | | | | | | | | | | | | | | | | | | | | | | | | | | | | | | | | | | | | | | | | | | | | | | | | | | | | |
| | Spunak | | | | |
 | | | | | | | | | | | | | | | | | | | | | | | | | | | | | | | | | | | | | | | | | | | | | | | | | | | | | | | | | | | | | | | | | | | | | | | | | | | | | | | | | | | | | |
 | | | | | | | | | | | | | | | | | | | | | | | | | | | | | | | | | | | | | | | | | | | | | | | | | | | | | | | | | | | | | | | | | | | | | | | | | | | | | | | | | | | | | | | | | | | | | | | | | | | | | | | | | | | | | | | | | | | | | | | | | | | | | | | | | | | | | | | | | |
 | | | | | | | | | | | | | | | | | | | | | | | | | | | | | | | | | | | | | | | | | | | | | | | | | | | | | | | | | | | | | | | | | | | | | | | | | | | | | | | | | | | | | | | | | | | | | | | | | | | | | | | | | | | | | | | | | | | | | | | | | | | | | | | | | | | | | | | | | | | | |
 | | | | | | | | | | | | | | | | | | | | | | | | | | | | | | | | | | | | | | | | | |
 | | | | | | | | | | | | | | | | | | | | | | | | | | | | | | | | | | | | | | | | | | | | | | | | | | | | | | | | | | | | | | | | | | | | | | | | | | | | | | | | | | | | | | | | | | | | | | | | | | | | | | | | | | | | | | | | | | | | | | | | |
 | | | | | | | | | | | | | | | | | | | | | | | | | | | | | | | | | | | | | | | | | | | | | | | | | | | | | | | | | | | | | | | | | | | | | | | | | | | | | | | | | | | | | | | | | | | | | | | | | | | | | | | | | | | | | | | | | | | | | | | | | | | | | | | | | | | | | | | | | | | | | | | | | | | | | | | | | | | | | | | | | | | | | | | | | | | | | | | | | | | | | | | | | | | | | | | | | | | | | | | | | | | | | | | | | | | | | | | | | | | | | | | | | | | | | | | | | | | | | | | | | | | | | | | | | | | | | | | | | | | | | | | | | | | | | | | | | | | | | | | | | | | | | | | | |
| | Zemlja | | | | |
 | | | | | | | | | | | | | | | | | | | | | | | | | | | | | | | | | | | | | | | | | | | | | | | | | | | | | | | | | | | | | | | | | | | | | | | | | | | | | | | | | | | | | |
 | | | | | | | | | | | | | | | | | | | | | | | | | | | | | | | | | | | | | | | | | | | | | | | | | | | | | | | | | | | | | | | | | | | | | | | | | | | | | | | | | | | | | | | | | | | | | | | | | | | | | | | | | | | | | | | | | | | | | | | | | | | | | | | | | | | | | | | | | |
 | | | | | | | | | | | | | | | | | | | | | | | | | | | | | | | | | | | | | | | | | | | | | | | | | | | | | | | | | | | | | | | | | | | | | | | | | | | | | | | | | | | | | | | | | | | | | | | | | | | | | | | | | | | | | | | | | | | | | | | | | | | | | | | | | | | | | | | | | | | | |
 | | | | | | | | | | | | | | | | | | | | | | | | | | | | | | | | | | | | | | | | | |
 | | | | | | | | | | | | | | | | | | | | | | | | | | | | | | | | | | | | | | | | | | | | | | | | | | | | | | | | | | | | | | | | | | | | | | | | | | | | | | | | | | | | | | | | | | | | | | | | | | | | | | | | | | | | | | | | | | | | | | | | |
 | | | | | | | | | | | | | | | | | | | | | | | | | | | | | | | | | | | | | | | | | | | | | | | | | | | | | | | | | | | | | | | | | | | | | | | | | | | | | | | | | | | | | | | | | | | | | | | | | | | | | | | | | | | | | | | | | | | | | | | | | | | | | | | | | | | | | | | | | | | | | | | | | | | | | | | | | | | | | | | | | | | | | | | | | | | | | | | | | | | | | | | | | | | | | | | | | | | | | | | | | | | | | | | | | | | | | | | | | | | | | | | | | | | | | | | | | | | | | | | | | | | | | | | | | | | | | | | | | | | | | | | | | | | | | | | | | | | | | | | | | | | | | | | | |
| 2 | Kupatilo | 3,68 | 8,36 | Granitna keramika | |
 | | | | | | | | | | | | | | | | | | | | | | | | | | | | | | | | | | | | | | | | | | | | | | | | | | | | | | | | | | | | | | | | | | | | | | | | | | | | | | | | | | | | | |
 | | | | | | | | | | | | | | | | | | | | | | | | | | | | | | | | | | | | | | | | | | | | | | | | | | | | | | | | | | | | | | | | | | | | | | | | | | | | | | | | | | | | | | | | | | | | | | | | | | | | | | | | | | | | | | | | | | | | | | | | | | | | | | | | | | | | | | | | | |
 | | | | | | | | | | | | | | | | | | | | | | | | | | | | | | | | | | | | | | | | | | | | | | | | | | | | | | | | | | | | | | | | | | | | | | | | | | | | | | | | | | | | | | | | | | | | | | | | | | | | | | | | | | | | | | | | | | | | | | | | | | | | | | | | | | | | | | | | | | | | |
 | | | | | | | | | | | | | | | | | | | | | | | | | | | | | | | | | | | | | | | | | |
 | | | | | | | | | | | | | | | | | | | | | | | | | | | | | | | | | | | | | | | | | | | | | | | | | | | | | | | | | | | | | | | | | | | | | | | | | | | | | | | | | | | | | | | | | | | | | | | | | | | | | | | | | | | | | | | | | | | | | | | | |
 | | | | | | | | | | | | | | | | | | | | | | | | | | | | | | | | | | | | | | | | | | | | | | | | | | | | | | | | | | | | | | | | | | | | | | | | | | | | | | | | | | | | | | | | | | | | | | | | | | | | | | | | | | | | | | | | | | | | | | | | | | | | | | | | | | | | | | | | | | | | | | | | | | | | | | | | | | | | | | | | | | | | | | | | | | | | | | | | | | | | | | | | | | | | | | | | | | | | | | | | | | | | | | | | | | | | | | | | | | | | | | | | | | | | | | | | | | | | | | | | | | | | | | | | | | | | | | | | | | | | | | | | | | | | | | | | | | | | | | | | | | | | | | | | |
| A.4.48 | 1 | Dnevna soba | 26,94 | 25,62 | Parquet | <table border="1"> <thead> <tr> <th colspan="7">Ostave</th> </tr> <tr> <th>Broj apartmana</th> <th>Broj prostorije</th> <th>Naime prostorije</th> <th>Površina (m²)</th> <th>Obim (m)</th> <th>Podna obloga</th> <th></th> </tr> </thead> <tbody> <tr> <td rowspan="5">Ostave</td> <td>06</td> <td>Ostava</td> <td>18,43</td> <td>13,38</td> <td>Granitna keramika</td> <td rowspan="5"> <table border="1"> <thead> <tr> <th colspan="7">Površine komunikacije - potkro</th></tr></thead></table></td></tr></tbody></table>
 | Ostave | | | | | | | Broj apartmana | Broj prostorije | Naime prostorije | Površina (m ²) | Obim (m) | Podna obloga | | Ostave | 06 | Ostava | 18,43 | 13,38 | Granitna keramika | <table border="1"> <thead> <tr> <th colspan="7">Površine komunikacije - potkro</th></tr></thead></table> | Površine komunikacije - potkro | | | | | | | | | | | | | | | | | | | | | | | | | | | | | | | | | | | | | | | | | | | | | | | | | | | | | | | | | | | | | | | | | | | | | | | | | | | | | | | | | | | | | | | | | | | | | | | | | | | | | | | | | | | | | | | | | | | | | | | | | | | | | | | | | | | | | | | | | | | | | | | | | | | | | | | | | | | | | | | | | | | | | | | | | | | | | | | | | | | | | | | | | | | | | | | | | | | | | | | | | | | | | | | | | | | | | | | | | | | | | | | | | | | | | | | | | | | | | | | | | | | | | | | | | | | | | | | | | | | | | | | | | | |
 | | | | | | | | | | | | | | | | | | | | | | | | | | | | | | | | | | | | | | | | | | | | | | | | | | | | | | | | | | | | | | | | | | | | | | | | | | | | | | | | | | | | | | | | | | | | | | | | | | | | | | | | | | | | | | | | | | | | | | | | | | | | | | | | | | | | | | | | | | | |
| | | | | | | | | | | | | | | | | | | | | | | | | | | | | | | | | | | | | | | | | | | | | | | | | | | | | | | | | | | | | | | | | | | | | | | | | | | | | | | | | | | | | | | | | | | | | | | | | | | | | | | | | | | | | | | | | | | | | | | | | | | | | | | | | | | | | | | | | | |
 | | | | | | | | | | | | | | | | | | | | | | | | | | | | | | | | | | | | | | | | | |
 | | | | | | | | | | | | | | | | | | | | | | | | | | | | | | | | | | | | | | | | | | | | | | | | | | | | | | | | | | | | | | | | | | | | | | | | | | | | | | | | | | | | | | | | | | | | | | | | | | | | | | | | | | | | | | | | | | | | | | | | | |
 | | | | | | | | | | | | | | | | | | | | | | | | | | | | | | | | | | | | | | | | | | | | | | | | | | | | | | | | | | | | | | | | | | | | | | | | | | | | | | | | | | | | | | | | | | | | | | | | | | | | | | | | | | | | | | | | | | | | | | | | | | | | | | | | | | | | | | | | | | | | | | | | | | | | | | | | | | | | | | | | | | | | | | | | | | | | | | | | | | | | | | | | | | | | | | | | | | | | | | | | | | | | | | | | | | | | | | | | | | | | | | | | | | | | | | | | | | | | | | | | | | | | | | | | | | | | | | | | | | | | | | | | | | | | | | | | | | | | | | | | | | | | | | | |
| | Ostave | | | | |
 | | | | | | | | | | | | | | | | | | | | | | | | | | | | | | | | | | | | | | | | | | | | | | | | | | | | | | | | | | | | | | | | | | | | | | | | | | | | | | | | | | | | | |
 | | | | | | | | | | | | | | | | | | | | | | | | | | | | | | | | | | | | | | | | | | | | | | | | | | | | | | | | | | | | | | | | | | | | | | | | | | | | | | | | | | | | | | | | | | | | | | | | | | | | | | | | | | | | | | | | | | | | | | | | | | | | | | | | | | | | | | | | | |
 | | | | | | | | | | | | | | | | | | | | | | | | | | | | | | | | | | | | | | | | | | | | | | | | | | | | | | | | | | | | | | | | | | | | | | | | | | | | | | | | | | | | | | | | | | | | | | | | | | | | | | | | | | | | | | | | | | | | | | | | | | | | | | | | | | | | | | | | | | | | |
 | | | | | | | | | | | | | | | | | | | | | | | | | | | | | | | | | | | | | | | | | |
 | | | | | | | | | | | | | | | | | | | | | | | | | | | | | | | | | | | | | | | | | | | | | | | | | | | | | | | | | | | | | | | | | | | | | | | | | | | | | | | | | | | | | | | | | | | | | | | | | | | | | | | | | | | | | | | | | | | | | | | | |
 | | | | | | | | | | | | | | | | | | | | | | | | | | | | | | | | | | | | | | | | | | | | | | | | | | | | | | | | | | | | | | | | | | | | | | | | | | | | | | | | | | | | | | | | | | | | | | | | | | | | | | | | | | | | | | | | | | | | | | | | | | | | | | | | | | | | | | | | | | | | | | | | | | | | | | | | | | | | | | | | | | | | | | | | | | | | | | | | | | | | | | | | | | | | | | | | | | | | | | | | | | | | | | | | | | | | | | | | | | | | | | | | | | | | | | | | | | | | | | | | | | | | | | | | | | | | | | | | | | | | | | | | | | | | | | | | | | | | | | | | | | | | | | | | |
| Broj apartmana | Broj prostorije | Naime prostorije | Površina (m ²) | Obim (m) | Podna obloga |
 | | | | | | | | | | | | | | | | | | | | | | | | | | | | | | | | | | | | | | | | | | | | | | | | | | | | | | | | | | | | | | | | | | | | | | | | | | | | | | | | | | | | | |
 | | | | | | | | | | | | | | | | | | | | | | | | | | | | | | | | | | | | | | | | | | | | | | | | | | | | | | | | | | | | | | | | | | | | | | | | | | | | | | | | | | | | | | | | | | | | | | | | | | | | | | | | | | | | | | | | | | | | | | | | | | | | | | | | | | | | | | | | | | |
 | | | | | | | | | | | | | | | | | | | | | | | | | | | | | | | | | | | | | | | | | | | | | | | | | | | | | | | | | | | | | | | | | | | | | | | | | | | | | | | | | | | | | | | | | | | | | | | | | | | | | | | | | | | | | | | | | | | | | | | | | | | | | | | | | | | | | | | | | | | |
 | | | | | | | | | | | | | | | | | | | | | | | | | | | | | | | | | | | | | | | | | |
 | | | | | | | | | | | | | | | | | | | | | | | | | | | | | | | | | | | | | | | | | | | | | | | | | | | | | | | | | | | | | | | | | | | | | | | | | | | | | | | | | | | | | | | | | | | | | | | | | | | | | | | | | | | | | | | | | | | | | | | | |
 | | | | | | | | | | | | | | | | | | | | | | | | | | | | | | | | | | | | | | | | | | | | | | | | | | | | | | | | | | | | | | | | | | | | | | | | | | | | | | | | | | | | | | | | | | | | | | | | | | | | | | | | | | | | | | | | | | | | | | | | | | | | | | | | | | | | | | | | | | | | | | | | | | | | | | | | | | | | | | | | | | | | | | | | | | | | | | | | | | | | | | | | | | | | | | | | | | | | | | | | | | | | | | | | | | | | | | | | | | | | | | | | | | | | | | | | | | | | | | | | | | | | | | | | | | | | | | | | | | | | | | | | | | | | | | | | | | | | | | | | | | | | | | | | |
| Ostave | 06 | Ostava | 18,43 | 13,38 | Granitna keramika | <table border="1"> <thead> <tr> <th colspan="7">Površine komunikacije - potkro</th></tr></thead></table>
 | Površine komunikacije - potkro | | | | | | | | | | | | | | | | | | | | | | | | | | | | | | | | | | | | | | | | | | | | | | | | | | | | | | | | | | | | | | | | | | | | | | | | | | | | | | | | | | | | | | | | | | | | | | | | | | | | | | | | | | | | | | | | | | | | | | | | | | | | | | | | | | | | | | | | | | | | | | | | | | | | | | | | | | | | | | | | | | | | | | | | | | | | | | | | | | | | | | | | | | | | | | | | | | | | | | | | | | | | | | | | | | | | | | | | | | | | | | | | | | | | | | | | | | | | | | | | | | | | | | | | | | | | | | | | | | | | | | | | | | | | | | | | | | | | | | | | | | | | | | | |
 | | | | | | | | | | | | | | | | | | | | | | | | | | | | | | | | | | | | | | | | | | | | | | | | | | | | | | | | | | | | | | | | | | | | | | | | | | | | | | | | | | | | | | | | | | | | | | | | | | | | | | | | | | | | | | | | | | | | | | | | | | | | | | | | | | | | | | | | | |
 | | | | | | | | | | | | | | | | | | | | | | | | | | | | | | | | | | | | | | | | | | | | | | | | | | | | | | | | | | | | | | | | | | | | | | | | | | | | | | | | | | | | | | | | | | | | | | | | | | | | | | | | | | | | | | | | | | | | | | | | | | | | | | | | | | | | | | | | | | | | |
 | | | | | | | | | | | | | | | | | | | | | | | | | | | | | | | | | | | | | | | | | |
 | | | | | | | | | | | | | | | | | | | | | | | | | | | | | | | | | | | | | | | | | | | | | | | | | | | | | | | | | | | | | | | | | | | | | | | | | | | | | | | | | | | | | | | | | | | | | | | | | | | | | | | | | | | | | | | | | | | | | | | | |
 | | | | | | | | | | | | | | | | | | | | | | | | | | | | | | | | | | | | | | | | | | | | | | | | | | | | | | | | | | | | | | | | | | | | | | | | | | | | | | | | | | | | | | | | | | | | | | | | | | | | | | | | | | | | | | | | | | | | | | | | | | | | | | | | | | | | | | | | | | | | | | | | | | | | | | | | | | | | | | | | | | | | | | | | | | | | | | | | | | | | | | | | | | | | | | | | | | | | | | | | | | | | | | | | | | | | | | | | | | | | | | | | | | | | | | | | | | | | | | | | | | | | | | | | | | | | | | | | | | | | | | | | | | | | | | | | | | | | | | | | | | | | | | | | |
| | Površine komunikacije - potkro | | | | |
 | | | | | | | | | | | | | | | | | | | | | | | | | | | | | | | | | | | | | | | | | | | | | | | | | | | | | | | | | | | | | | | | | | | | | | | | | | | | | | | | | | | | | |
 | | | | | | | | | | | | | | | | | | | | | | | | | | | | | | | | | | | | | | | | | | | | | | | | | | | | | | | | | | | | | | | | | | | | | | | | | | | | | | | | | | | | | | | | | | | | | | | | | | | | | | | | | | | | | | | | | | | | | | | | | | | | | | | | | | | | | | | | | |
 | | | | | | | | | | | | | | | | | | | | | | | | | | | | | | | | | | | | | | | | | | | | | | | | | | | | | | | | | | | | | | | | | | | | | | | | | | | | | | | | | | | | | | | | | | | | | | | | | | | | | | | | | | | | | | | | | | | | | | | | | | | | | | | | | | | | | | | | | | | | |
 | | | | | | | | | | | | | | | | | | | | | | | | | | | | | | | | | | | | | | | | | |
 | | | | | | | | | | | | | | | | | | | | | | | | | | | | | | | | | | | | | | | | | | | | | | | | | | | | | | | | | | | | | | | | | | | | | | | | | | | | | | | | | | | | | | | | | | | | | | | | | | | | | | | | | | | | | | | | | | | | | | | | |
 | | | | | | | | | | | | | | | | | | | | | | | | | | | | | | | | | | | | | | | | | | | | | | | | | | | | | | | | | | | | | | | | | | | | | | | | | | | | | | | | | | | | | | | | | | | | | | | | | | | | | | | | | | | | | | | | | | | | | | | | | | | | | | | | | | | | | | | | | | | | | | | | | | | | | | | | | | | | | | | | | | | | | | | | | | | | | | | | | | | | | | | | | | | | | | | | | | | | | | | | | | | | | | | | | | | | | | | | | | | | | | | | | | | | | | | | | | | | | | | | | | | | | | | | | | | | | | | | | | | | | | | | | | | | | | | | | | | | | | | | | | | | | | | | |

