ИДП ИДЕЈНИ ПРОЈЕКАТ

2/2 ПРОЈЕКАТ САОБРАЋАЈНИЦА

Привремена девијација на државном путу IБ реда број 34 за потребе изградње надвожњака у оквиру пројекта Брзе саобраћајнице IБ реда, Аутопут Е-75 Београд - Ниш (петља Пожаревац)-Пожаревац(обилазница)-Велико Градиште - Голубац, Поддеоница 2 од km 23+075,00 до km 46+000,00

ЕП 1103/25-2/2
Нови Сад, јун, 2025.

Архитектонско-грађевински институт
Пут новосадског партизанског одреда 1А,
21000 Нови Сад, Србија
Тел: +381 21 511 551, +381 21 3001 870
office@aginstitut.com
www.aginstitut.com

АРХИТЕКТОНСКО-ГРАЂЕВИНСКИ ИНСТИТУТ
Пут новосадског партизанског одреда 1А
21000 Нови Сад

Tel: 021.511.551
Tel: 021.300.1870

office@aginstitut.com
www.aginstitut.com

ПИБ: 107062214
ЖР:105-0000002906363-76

2/2.1 ПРОЈЕКАТ САОБРАЋАЈНИЦА

Инвеститор:	**Република Србија, ЈП "Путеви Србије", Београд, "Коридори Србије" д.о.о. Београд**

Објекат:	**Привремена девијација на државном путу IБ реда број 34 за потребе изградње надвожњака у оквиру пројекта Брзе саобраћајнице IБ реда, Аутопут Е-75 Београд - Ниш (петља Пожаревац)-Пожаревац(обилазница)-Велико Градиште - Голубац, Поддеоница 2 од km 23+075,00 до km 46+000,00**	
	Парцела број:	**2929, 2821 КО Бубушинац; 2295/1, 2295/2, 2384/4, 1145/2 КО Братинац Општина Пожаревац**

Врста техничке документације:	**ИДП Идејни пројекат**

Назив и ознака дела пројекта:	**2/2. ПРОЈЕКАТ САОБРАЋАЈНИЦА**

Врстае радова:	**Нова градња**

Пројектант:	**АГ-УНС АРХИТЕКТОНСКО-ГРАЂЕВИНСКИ ИНСТИТУТ ДОО Нови Сад, Пут новосадског партизанског одреда 1А**
Одговорно лице пројектанта:	**Директор: Драгомир Радовановић, дипл. инж.грађ.**
Потпис:	

Одговорни пројектант:	**Ана Бајић, дипл.инж.грађ.**
Број лиценце	**315 И 00206 19**
Потпис:	Ана Бајић

Број дела пројекта:	**ЕП 1103/25-2/2**

Место и датум:	**Нови Сад,**	**јун, 2025.**

АРХИТЕКТОНСКО-ГРАЂЕВИНСКИ ИНСТИТУТ
Пут новосадског партизанског одреда 1А
21000 Нови Сад
Tel: 021.511.551
Tel: 021.300.1870
office@aginstitut.com
www.aginstitut.com
ПИБ: 107062214
ЖР:105-0000002906363-76

2/2.2. САДРЖАЈ ПРОЈЕКТА САОБРАЋАЈНИЦА

2/2.1.	**Насловна страна ПРОЈЕКТА САОБРАЋАЈНИЦА**
2/2.2.	**Садржај ПРОЈЕКТА САОБРАЋАЈНИЦА**
2/2.3.	**Решење о именовању одговорног пројектанта ПРОЈЕКТА САОБРАЋАЈНИЦА**
2/2.4.	**Изјава одговорног пројектанта ПРОЈЕКТА САОБРАЋАЈНИЦА**
2/2.5.	**Текстуална документација**
2/2.6.	**Нумеричка документација**
2/2.7.	**Графичка документација**

АРХИТЕКТОНСКО-ГРАЂЕВИНСКИ ИНСТИТУТ
Пут новосадског партизанског одреда 1А
21000 Нови Сад
Tel: 021.511.551
Tel: 021.300.1870
office@aginstitut.com
www.aginstitut.com
ПИБ: 107062214
ЖР:105-0000002906363-76

2/2.3. РЕШЕЊЕ О ИМЕНОВАЊУ ОДГОВОРНОГ ПРОЈЕКТАНТА

На основу члана 128. Закона о планирању и изградњи (Сл. Гласник РС бр. 72/09, 81/09 - исправка, 64/10 - УС, 24/11, 121/12, 42/13 - одлука УС, 50/2013 - одлука УС, 98/2013 - одлука УС, 132/14, 145/14, 83/18, 31/19 и 37/2019 - др. закон, 9/2020, 52/2021 и 62/23) и Правилника о садржини, начину и поступку израде и начину вршења контроле техничке документације према класи и намени објекта ("Сл. гласник РС", бр. 96/2023) као:

О Д Г О В О Р Н И П Р О Ј Е К Т А Н Т

за израду	**ИДП Идејног пројекта**
за	**Нова градња**
објекта	**Привремена девијација на државном путу IБ реда број 34 за потребе изградње надвожњака у оквиру пројекта Брзе саобраћајнице IБ реда, Аутопут Е-75 Београд - Ниш (петља Пожаревац)-Пожаревац(обилазница)-Велико Градиште - Голубац, Поддеоница 2 од km 23+075,00 до km 46+000,00**
број катастарске парцеле	**2929, 2821 КО Бабушинац; 2295/1, 2295/2, 2384/4,1145/2, КО Братинац Општина Пожаревац**

одређује се:

Ана Бајић, дипл.инж.грађ. ---------- **315 И 00206 19**

Пројектант:	**АГ-УНС АРХИТЕКТОНСКО-ГРАЂЕВИНСКИ ИНСТИТУТ ДОО Нови Сад, Пут новосадског партизанског одреда 1А**
Одговорно лице/заступни	**Директор: Драгомир Радовановић, дипл. инж.грађ.**
Потпис:	

Број дела пројекта:	**ЕП 1103/25-2/2**

Место и датум:	**Нови Сад,**	**јун, 2025.**

АРХИТЕКТОНСКО-ГРАЂЕВИНСКИ ИНСТИТУТ
Пут новосадског партизанског одреда 1А
21000 Нови Сад
Tel: 021.511.551
Tel: 021.300.1870
office@aginstitut.com
www.aginstitut.com
ПИБ: 107062214
ЖР:105-0000002906363-76

2/2.4. ИЗЈАВА ОДГОВОРНОГ ПРОЈЕКТАНТА ПРОЈЕКТА САОБРАЋАЈНИЦА

Одговорни пројектант ПРОЈЕКТА САОБРАЋАЈНИЦА који је део ИДП - Идејног пројекта за нову градњу Привремене девијације на државном путу IБ реда број 34 за потребе изградње надвожњака у оквиру пројекта Брзе саобраћајнице IБ реда, Аутопут Е-75 Београд - Ниш (петља Пожаревац)-Пожаревац (обилазница)-Велико Градиште - Голубац, Поддеоница 2 од km 23+075,00 до km 46+000,00,

Ана Бајић, дипл.инж.грађ.

И З Ј А В Љ У Ј Е М

1. да је пројекат у свему у складу са издатим локацијским условима ROP-MSGI-10371-LOC-1/2025 број: 001848833 2025 14810 005 001 000 001 од 19.5.2025.издатих од стране Министарства грађевинарства, саобраћаја и инфраструктуре и условима ималаца јавних овлашћења;

2. да је пројекат израђен у складу са Законом о планирању и изградњи, прописима, стандардима и нормативима из области изградње објеката и правилима струке;

Одговорни пројектант ИДР	**Ана Бајић, дипл.инж.грађ.**
Број лиценце	**315 И 00206 19**
Потпис:	Ана Бајић
Број дела пројекта:	**ЕП 1103/25-2/2**
Место и датум:	**Нови Сад, јун, 2025.**

АРХИТЕКТОНСКО-ГРАЂЕВИНСКИ ИНСТИТУТ
Пут новосадског партизанског одреда 1А
21000 Нови Сад
Tel: 021.511.551
Tel: 021.300.1870
ПИБ: 107062214
ЖР:105-0000002906363-76
office@aginstitut.com
www.aginstitut.com

2/2.5 ТЕКСТУАЛНА ДОКУМЕНТАЦИЈА

АРХИТЕКТОНСКО - ГРАЂЕВИНСКИ ИНСТИТУТ
Пут новосадског партизанског одреда 1а
21000 Нови Сад

Tel: 021.511.551
Fax: 063.298.134
office@aginstitut.com
www.aginstitut.com
ПИБ: 107062214
ЖР: 285-2211000000454-76

ТЕХНИЧКИ ОПИС

ОПШТИ ПОДАЦИ

ОБЈЕКАТ:	Привремена девијација на државном путу IБ реда број 34 за потребе изградње надвожњака у оквиру пројекта Брзе саобраћајнице IБ реда, Аутопут Е-75 Београд - Ниш (петља Пожаревац)-Пожаревац(обилазница)-Велико Градиште - Голубац, Поддеоница 2 од km 23+075,00 до km 46+000,00
ИНВЕСТИТОР:	Коридори Србије Д.О.О., Краља Петра 21, 11000 Београд
ПРОЈЕКТНА ОРГАНИЗАЦИЈА:	АГ-УНС АРХИТЕКТОНСКО ГРАЂЕВИНСКИ ИНСТИТУТ ДОО Нови Сад Пут новосадског партизанског одреда 1а 21000 Нови Сад
ОДГОВОРНИ ПРОЈЕКТАНТ:	Ана Бајић, дипл. инж. грађ.

АРХИТЕКТОНСКО - ГРАЂЕВИНСКИ ИНСТИТУТ
Пут новосадског партизанског одреда 1а
21000 Нови Сад

Tel: 021.511.551
Fax: 063.298.134
office@aginstitut.com
www.aginstitut.com
ПИБ: 107062214
ЖР: 285-2211000000454-76

Уводно образложење

Пројектом Брзе саобраћајнице IБ реда, Аутопут Е-75 Београд - Ниш (петља Пожаревац)-Пожаревац(обилазница)-Велико Градиште - Голубац, Поддеоница 2 од km 23+075,00 до km 46+000,00 на стационажи 25+246.13 је планиран укрштај брзе саобраћајнице и државног пута Iб реда број 34. На поменутој стационажи је предвиђен надвожњак како би се омогућиле саобраћајне комуникације са обе стране пројектоване брзе саобраћајнице и веза са државним путем.

За потребе изградње горе поменутог надвожњака потребно је извршити девијацију постојећег државног пута у циљу ефикасног одвијања саобраћаја током извођења радова.

Новопројектовано стање

Изградња будућег надвожњака је планирана да се одвија у три фазе.

Прва фаза захтева изградњу привремене девијације која ће омогућити несметане радове на надвожњаку и десним навозним рампама у правцу раста стационаже. Саобраћај ће бити преусмерен са државног пута (стационажа државног пута km 4+675) на привремену девијацију дужине која износи пробилижно 195m, а затим се вратити на трасу постојећег државног пута (стационажа државног пута km 4+869)

Ова девијација је пројектована са четири кружне кривине радијуса R = 200m, 150m, 60 m. и 50m.

Нивелета је вођена по осовини коловоза и карактеришу је благи нагиби (i_n=0.3%). Примењени радијус вертикалног заобљења износи Rv = 3500 m .
Одводњавање коловоза решено је подужним и попречним нагибима. Попречни нагиб коловоза је једностран и усвојен је у складу са важећим правилником и попречним нагибима постојећег коловоза. Нагиб банкине је 7%, усмерен од ивице коловоза.

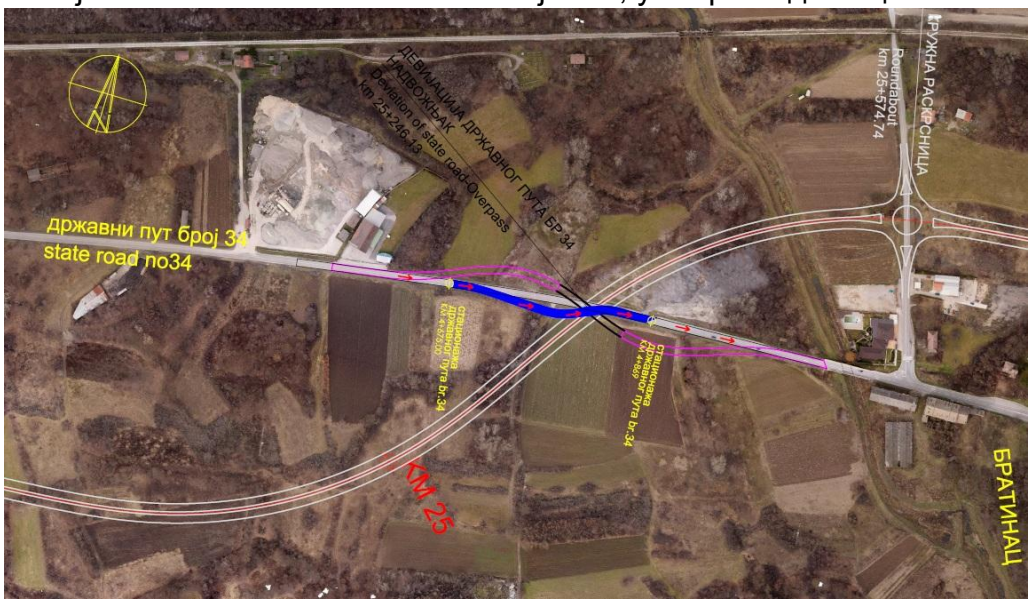

Слика 1 Саобраћајни приказ привремене девијације фаза 1

Другом фазом планира се повезивање привремене девијације фазе 1 са десном страном главне трасе брзе саобраћајнице. Саобраћај ће се преко привремене девијације

АРХИТЕКТОНСКО - ГРАЂЕВИНСКИ ИНСТИТУТ
Пут новосадског партизанског одреда 1а
21000 Нови Сад

Tel: 021.511.551
Fax: 063.298.134
office@aginstitut.com
www.aginstitut.com
ПИБ: 107062214
ЖР: 285-2211000000454-76

усмеравати на брзу саобраћајницу све до планираног кружног тока на km 25+574.74 (стационажа према ПЗИ) а затим вратити на трасу постојећег државног пута. Овим решењем се омогућава несметано извођење радова на стационажама 0+290.00 до 0+500.00

Повезивање друге фазе са главном трасом је планирано кружном кривином чији радијус износи R = 60m.

Уклапање у нивелету брзе саобраћајнице планирано је успоном од 5.0% и радијусом вертикалног заобљења Rv = 400(550 m)

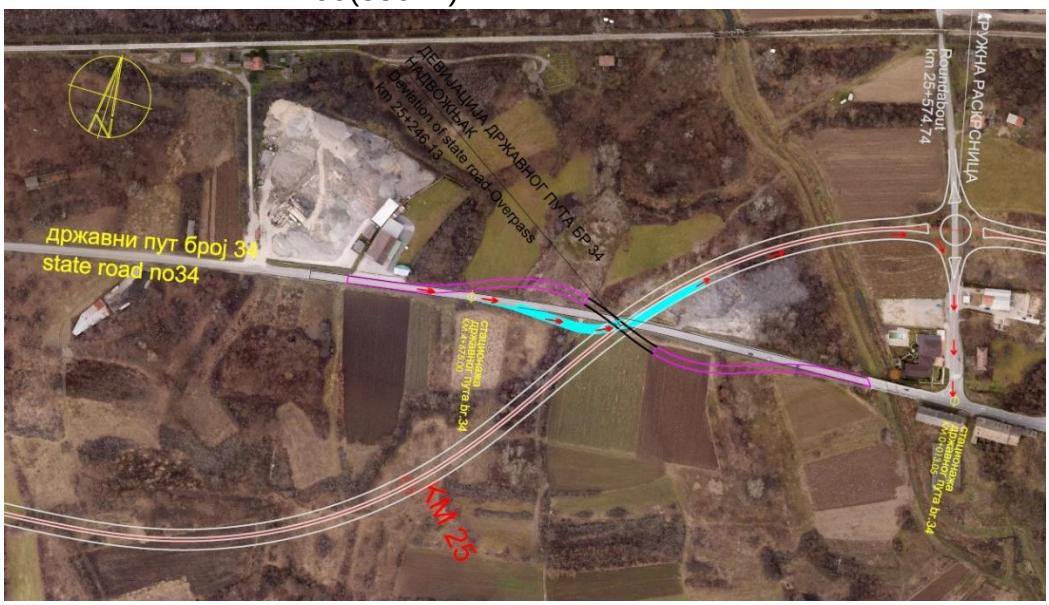

Слика 2 Саобраћајни приказ привремене девијације фаза 2

Геометријски попречни профил привремене девијације државног пута састоји се из следећих елемената:

- ширина возне траке t_v=2x3.00m,
- ширина ивичне траке t_i=2x0,25
- ширина банкине 1.00m

Обзиром да се у Фази 2 привремена девијација уклапа у брзу саобраћајницу ширина коловоза износи 8m.

За примењене радијусе чији је радијус R <200m извршено је проширење коловоза чиме је задовољена проходност тешког теретног возила.

АРХИТЕКТОНСКО - ГРАЂЕВИНСКИ ИНСТИТУТ
Пут новосадског партизанског одреда 1а
21000 Нови Сад

Tel: 021.511.551
Fax: 063.298.134
office@aginstitut.com
www.aginstitut.com
ПИБ: 107062214
ЖР: 285-2211000000454-76

Имајући у виду да је реч о привременом решењу коловозна конструкција девијације састоји се из следећих слојева:

- Битуменизирани носећи слој БНС22sA d=6cm
- Дробљени камени агрегат 0/31.5mm d=20cm
- Завршни слој на насипу –

  шљунковито песковити материјал d=30cm

Одговорни пројектант:

Ана Бајић

Ана Бајић, дипл.инж.грађ.
бр. лиценце: 315 И00273 19

АРХИТЕКТОНСКО-ГРАЂЕВИНСКИ ИНСТИТУТ
Пут новосадског партизанског одреда 1А
21000 Нови Сад
Tel: 021.511.551 ПИБ: 107062214 office@aginstitut.com
Tel: 021.300.1870 ЖР:105-0000002906363-76 www.aginstitut.com

2/2.6 НУМЕРИЧКА ДОКУМЕНТАЦИЈА

АРХИТЕКТОНСКО - ГРАЂЕВИНСКИ ИНСТИТУТ
Пут новосадског партизанског одреда 1а
21000 Нови Сад

Tel: 021.511.551
Fax: 063.298.134
office@aginstitut.com
www.aginstitut.com
ПИБ: 107062214
ЖР: 285-2211000000454-76

НУМЕРИЧКИ ПОДАЦИ О ОСОВИНИ

ОСОВИНА ФАЗА 1

Station Stat-Diff	R T1	A T2 S	Phi-T D-Phi Phi-S	YH YT YM	XH XT XM
0.000	0.000	0.000	90.3901	7519479.334	4944799.000
7.855	0.000	0.000	0.0000	0.000	0.000
		7.855	90.3901	0.000	0.000
7.855	150.000	0.000	90.3901	7519487.099	4944800.182
49.099	24.771	24.771	20.8383	7519511.588	4944803.907
		48.880	100.8092	7519509.656	4944651.887
56.954	0.000	0.000	113.1514	7519535.975	4944799.560
26.550	0.000	0.000	0.0000	0.000	0.000
		26.550	113.1514	0.000	0.000
83.503	-50.000	0.000	113.1514	7519561.960	4944794.115
37.951	19.942	19.942	-48.3207	7519581.479	4944790.024
		37.047	88.9910	7519572.216	4944843.051
121.454	0.000	0.000	64.8307	7519598.454	4944800.489
20.381	0.000	0.000	0.0000	0.000	0.000
		20.381	64.8307	0.000	0.000
141.835	60.000	0.000	64.8307	7519615.804	4944811.184
35.707	18.400	18.400	37.8864	7519631.467	4944820.840
		35.183	83.7739	7519647.290	4944760.110
177.543	-200.000	0.000	102.7171	7519649.850	4944820.055
17.916	8.964	8.964	-5.7029	7519658.806	4944819.672
		17.910	99.8656	7519658.383	4945019.873
195.459	0.000	0.000	97.0142	7519667.760	4944820.093
4.872	0.000	0.000	0.0000	0.000	0.000
		4.872	97.0142	0.000	0.000
200.331	0.000	0.000	297.0142	7519672.626	4944820.321
4.872	0.000	0.000	0.0000	0.000	0.000
		4.872	297.0142	0.000	0.000
205.202	0.000	0.000	297.0142	7519667.760	4944820.093
0.000					

АРХИТЕКТОНСКО - ГРАЂЕВИНСКИ ИНСТИТУТ
Пут новосадског партизанског одреда 1а
21000 Нови Сад

Tel: 021.511.551
Fax: 063.298.134
office@aginstitut.com
www.aginstitut.com
ПИБ: 107062214
ЖР: 285-2211000000454-76

ОСОВИНА ФАЗА 2

Station Stat-Diff	R T1	A T2 S	Phi-T D-Phi Phi-S	YH YT YM	XH XT XM
0.000	0.000	0.000	90.3901	7519479.334	4944799.000
7.855	0.000	0.000	0.0000	0.000	0.000
		7.855	90.3901	0.000	0.000
7.855	150.000	0.000	90.3901	7519487.099	4944800.182
49.099	24.771	24.771	20.8383	7519511.588	4944803.907
		48.880	100.8092	7519509.656	4944651.887
56.954	0.000	0.000	113.1514	7519535.975	4944799.560
26.550	0.000	0.000	0.0000	0.000	0.000
		26.550	113.1514	0.000	0.000
83.503	-50.000	0.000	113.1514	7519561.960	4944794.115
37.951	19.942	19.942	-48.3207	7519581.479	4944790.024
		37.047	88.9910	7519572.216	4944843.051
121.454	0.000	0.000	64.8307	7519598.454	4944800.489
20.381	0.000	0.000	0.0000	0.000	0.000
		20.381	64.8307	0.000	0.000
141.835	60.000	0.000	64.8307	7519615.804	4944811.184
4.559	2.281	2.281	4.8373	7519617.745	4944812.381
		4.558	67.2493	7519647.290	4944760.110
146.395	-60.000	0.000	69.6680	7519619.772	4944813.427
24.132	12.231	12.231	-25.6044	7519630.641	4944819.037
		23.969	56.8658	7519592.254	4944866.745
170.526	444.500	0.000	44.0636	7519638.446	4944828.453
259.396	133.508	133.508	37.1510	7519723.651	4944931.238
		255.731	62.6391	7519980.656	4944544.776
429.922	444.500	0.000	81.2146	7519851.389	4944970.064
0.000					

АРХИТЕКТОНСКО - ГРАЂЕВИНСКИ ИНСТИТУТ
Пут новосадског партизанског одреда 1а
21000 Нови Сад

Tel: 021.511.551
Fax: 063.298.134
office@aginstitut.com
www.aginstitut.com
ПИБ: 107062214
ЖР: 285-2211000000454-76

НУМЕРИЧКИ ПОДАЦИ О НИВЕЛЕТИ

НИВЕЛЕТА ФАЗА 1

Елемент	Стационажа	Кота	Rv	Тангента	Ymax	dI / In [%]	Дужина	Вис. разлика
TPN	0+045.15	79.81	0.00					
In=const.						-0.30	68.86	-0.21
PVK	0+086.01	79.68						
EXT	0+096.51	79.67						
TPN	0+114.01	79.60	3500.00	28.00	-0.11	-1.60	56.00	0.45
KVK	0+142.01	79.96						
In=const.						1.30	31.97	0.42
TPN	0+145.98	80.01	0.00					

НИВЕЛЕТА ФАЗА 2

Елемент	Стационажа	Кота	Rv	Тангента	Ymax	dI / In [%]	Дужина	Вис. разлика
TPN	0+156.71	80.14	0.00					
In=const.						0.87	11.94	0.10
PVK	0+160.40	80.17						
TPN	0+168.65	80.25	400.00	8.25	-0.09	-4.13	16.50	0.34
KVK	0+176.90	80.66						
In=const.						5.00	26.56	1.33
PVK	0+180.62	80.85						
TPN	0+195.21	81.57	550.00	14.59	0.19	5.31	29.18	-0.77
EXT	0+208.12	81.53						
KVK	0+209.80	81.53						
In=const.						-0.31	28.44	-0.09
TPN	0+223.65	81.49	0.00					

TPN – Тачка прелома нивелете
In=const. - Деоница са константним подужним нагибом
PVK - Почетак вертикалне кривине
KVK - Крај вертикалне кривине

EXT - Локални екстрем висинске коте (минимална или максимална кота на вертикалној кривини)

ДОКАЗНИЦЕ ЗЕМЉАНИХ РАДОВА УЗ ИДЕЈНИ ПРОЈЕКАТ
ЕП 1103/25-2/2
ОБЈЕКАТ:
Привремена девијација на државном путу IБ реда број 34 за потребе изградње надвожњака у оквиру пројекта Брзе саобраћајнице IБ реда, Аутопут Е-75 Београд - Ниш (петља Пожаревац)-Пожаревац(обилазница)-Велико Градиште - Голубац, Поддеоница 2 од km 23+075,00 до km 46+000,00

ИНВЕСТИТОР:
Коридори Србије Доо
Краља Петра 21, Београд

ФАЗА 1

бр. проф.	стационажа	раст.	сред.	скидање површинског слоја [d=30cm]		ископ		Обрада подтла		Израда насипа		Завршни слој насипа		Обрада постељице		ДКА 0/31.5		језгро банкине		хумузирање	
				у проф.	количине.	у проф.	количине	у проф.	количине.	у проф.	количине	у проф.	количине	у проф.	количине	у проф.	количине.	у проф.	количине.	у проф.	количине.
		проф.	раст.	[m^2]	[m^3]	[m2]	[m^3]	[m]	[m^2]	[m^2]	[m^3]	[m^2]	[m^3]	[m]	[m^2]	[m^2]	[m^3]	[m^2]	[m^3]	[m]	[m^2]
1	0+041.48	0.00	4.26	2.33	9.92	0.40	1.70	6.08	25.89	3.88	16.52	1.57	6.69	5.18	22.06	0.93	3.96	0.01	0.04	3.59	15.29
2	0+050.00	8.52	9.26	2.96	27.41	0.34	3.15	8.25	76.39	6.20	57.41	2.25	20.83	7.48	69.26	1.63	15.09	0.04	0.37	3.53	32.68
3	0+060.00	10.00	10.00	3.74	37.40	0.38	3.80	10.92	109.20	9.67	96.70	2.85	28.50	9.02	90.20	2.38	23.80	0.10	1.00	4.32	43.20
4	0+070.00	10.00	10.00	4.02	40.20	0.00	0.00	13.52	135.20	12.78	127.80	3.12	31.20	9.51	95.10	1.94	19.40	0.03	0.30	4.88	48.80
5	0+080.00	10.00	10.00	4.41	44.10	0.00	0.00	14.71	147.10	13.84	138.40	3.19	31.90	9.75	97.50	1.79	17.90	0.01	0.10	5.99	59.90
6	0+090.00	10.00	10.00	4.46	44.60	0.00	0.00	14.89	148.90	14.22	142.20	3.26	32.60	9.97	99.70	1.83	18.30	0.01	0.10	5.95	59.50
7	0+100.00	10.00	10.00	4.37	43.70	0.00	0.00	14.61	146.10	13.95	139.50	3.26	32.60	9.97	99.70	1.83	18.30	0.01	0.10	5.60	56.00
8	0+110.00	10.00	10.00	4.49	44.90	0.00	0.00	15.02	150.20	15.93	159.30	3.26	32.60	9.97	99.70	1.83	18.30	0.01	0.10	6.04	60.40
9	0+120.00	10.00	10.00	4.73	47.30	0.00	0.00	15.82	158.20	19.16	191.60	3.26	32.60	9.97	99.70	1.83	18.30	0.01	0.10	6.95	69.50
10	0+130.00	10.00	10.00	4.42	44.20	0.00	0.00	13.90	139.00	14.81	148.10	3.31	33.10	10.52	105.20	2.95	29.50	0.07	0.70	5.27	52.70
11	0+140.00	10.00	7.99	3.57	28.52	0.39	3.12	9.78	78.13	7.61	60.79	2.64	21.09	8.76	69.98	1.79	14.30	0.02	0.16	4.27	34.11
12	0+145.98	5.98	2.99	2.77	8.28	0.35	1.05	7.30	21.82	4.02	12.01	1.84	5.50	6.10	18.23	1.11	3.32	0.01	0.03	4.19	12.52
	УКУПНО:				**420.53**		**12.81**		**1,336.13**		**1,290.34**		**309.21**		**966.33**		**200.47**		**3.10**		**544.61**

ФАЗА 2

бр. проф.	стационажа	раст.	сред.	скидање површинског слоја		ископ		Обрада подтла		Израда насипа		Завршни слој насипа		Обрада постељице		ДКА 0/31.5		језгро банкине		хумузирање	
				у проф.	количине.	у проф.	количине	у проф.	количине.	у проф.	количине	у проф.	количине	у проф.	количине	у проф.	количине.	у проф.	количине.	у проф.	количине.
		проф.	раст.	[m^2]	[m^3]	[m2]	[m^3]	[m]	[m^2]	[m^2]	[m^3]	[m^2]	[m^3]	[m]	[m^2]	[m^2]	[m^3]	[m^2]	[m^3]	[m]	[m^2]
1	0+160.00	0.00	5.00	1.92	9.60	1.05	5.25	0.99	4.95	0.06	0.30	1.72	8.60	5.87	29.35	1.37	6.85	0.03	0.15	0.47	2.35
2	0+170.00	10.00	10.00	3.21	32.10	2.54	25.40	1.30	13.00	0.09	0.90	3.10	31.00	9.90	99.00	2.18	21.80	0.08	0.80	1.54	15.40
3	0+180.00	10.00	10.00	3.14	31.40	0.87	8.70	5.18	51.80	0.81	8.10	2.88	28.80	9.24	92.40	1.68	16.80	0.07	0.70	3.18	31.80
4	0+190.00	10.00	10.00	3.39	33.90	0.09	0.90	9.77	97.70	3.13	31.30	2.96	29.60	9.35	93.50	1.70	17.00	0.08	0.80	2.41	24.10
5	0+200.00	10.00	9.90	3.55	35.15	0.02	0.20	11.16	110.48	4.33	42.87	3.02	29.90	9.50	94.05	1.73	17.13	0.10	0.99	2.83	28.02
6	0+209.80	9.80	4.90	3.36	16.46	0.00	0.00	8.76	42.92	2.43	11.91	3.01	14.75	9.64	47.24	1.76	8.62	0.06	0.29	1.97	9.65
	УКУПНО:				**158.61**		**40.45**		**320.86**		**95.37**		**142.65**		**455.54**		**88.20**		**3.73**		**111.32**

Одговорни пројектант:
Ана Бајић
БР.ЛИЦЕНЦЕ 315 И00206 19

Ана Бајић

ПРЕДМЕР И ПРЕДРАЧУН РАДОВА УЗ ИДЕЈНИ ПРОЈЕКАТ ПРОЈЕКТА САОБРАЋАЈНИЦА

ЕП 1103/25-2/2

ОБЈЕКАТ:

Привремена девијација на државном путу IБ реда број 34 за потребе изградње надвожњака у оквиру пројекта Брзе саобраћајнице IБ реда, Аутопут Е-75 Београд - Ниш (петља Пожаревац)-Пожаревац(обилазница)-Велико Градиште - Голубац, Поддеоница 2 од km 23+075,00 до km 46+000,00

ИНВЕСТИТОР:

Коридори Србије Доо
Краља Петра 21, Београд

1	**ПРЕПРЕМНИ РАДОВИ**				
1.01	**Исколчавање и обележавање трасе и објеката.** Обрачун изведених радова врши се по m' исколчане трасе.	м^1	200.33	250.00 Din.	50,082.50
1.02	**Стругање асфалтног коловоза** У зони уклапања постојећег државног пута потребно је извршити стругање постојећег асфалтног коловоза у ширини од 0.5m	м^2	0.62	3,500.00 Din.	2,170.00 Din.
					52,252.50 Din.
2	**ЗЕМЉАНИ РАДОВИ**				
2.01	**Ископ хумуса дебљине д=30цм.** Дебљина хумусног слоја који се скида одређена је на основу геомеханичких испитивања, а утврђује се и на лицу места заједно са Надзорним органом по профилима или деоницама пута. Обрачун изведених радова врши се по m^3 скинутог самониклог хумуса.	м^3	420.53	250.00 Din.	105,132.50 Din.
2.02	**Ископ у широком откопу.** Рад обухвата све широке откопе предвиђене пројектом, заједно са одвозом односно гурањем ископаног материјала Предвиђено је да се 95% ископа изврши машинским путем а 5% ручно. Ископани земљани материјал нагурати у фигуре погодне за утовар. Обрачун изведених радова врши се по метру кубном ископаног самониклог материјала.	м^3	12.81	1,050.00 Din.	13,450.50 Din.
2.03	**Набијање подтла.** Рад обухвата збијање, евентуално разривање, ради сушења или квашења природног тла у дебљини која је одређена пројектом (приближно око 30 cm). Обрачун изведених радова врши се по квадратном метру набијеног подтла за сав рад, материјал.	м^2	1,336.13	200.00 Din.	267,226.00 Din.
2.04	**Планирање и ваљање постељице.** Обрада постељице састоји се од планирања постељице по пројектованим котама и допунског збијања на целој ширини планума до тражене збијености. Завршно ваљање извршити глатким ваљком да би се добила равна површина постељице, при чему се дозвољавају одступања од ± 2 cm у односу на пројектоване коте. Обрачун изведених радова врши се по m2 за сав рад и материјал, са контролним испитивањима.	м^2	966.33	280.00 Din.	270,572.40 Din.
2.05	**Израда језгра банкине од каменог материјала** Позиција обухвата набавку транспорт и уградњу каменог материјала. Обрачунава се и плаћа по м3 уграђеног материјала	м^3	3.10	2,350.00 Din.	7,285.00 Din.
2.06	**Хумузирање зелених површине д=20 цм.** Рад обухвата хумузирање равних површина, косина усека и насипа и банкина, са потребним затрављивањем, у слојевима. Хумузирање површина извршити хумусом који је предходно скинут са трасе и депонован у фигуре. Обрачун изведених радова врши се по метру квадратном хумузиране и затрављене површине, а ценом израде обухваћен је сав рад и материјал.	м^2	544.61	800.00 Din.	435,688.00 Din.
					1,099,354.40 Din.
3	**КОЛОВОЗНА КОНСТРУКЦИЈА**				

ПРЕДМЕР И ПРЕДРАЧУН РАДОВА УЗ ИДЕЈНИ ПРОЈЕКАТ ПРОЈЕКТА САОБРАЋАЈНИЦА

ЕП 1103/25-2/2

ОБЈЕКАТ:

Привремена девијација на државном путу IБ реда број 34 за потребе изградње надвожњака у оквиру пројекта Брзе саобраћајнице IБ реда, Аутопут Е-75 Београд - Ниш (петља Пожаревац)-Пожаревац(обилазница)-Велико Градиште - Голубац, Поддеоница 2 од km 23+075,00 до km 46+000,00

ИНВЕСТИТОР:

3.01	**Израда завршног слоја насипа од песковитог шљунка у дебљини од 30cm** Обрачун изведених радова врши се по метру кубном готовог насипа у збијеном стању за сав рад, материјал, транспорт и контролна испитивања у складу са горњим описом.	$м^3$	309.21	2,350.00 Din.	726,643.50 Din.
3.03	**Израда носивог слоја од механички збијеног зрнастог каменог агрегата (0-31.5)мм** Набавка материјала, израда и ваљање доње подлоге од дробљеног каменог агрегата крупноће 0/31mm преко уваљане и од надзорног органа примљене доње подлоге. Ваљање се врши све док се не постигне равна површине према пројектованим нагибима - подужним и попречним са толеранцијом ± 1 cm.	$м^3$	200.47	4,600.00 Din.	922,162.00 Din.
3.04	**Израда горњег битуминизираног носивог слоја (БНС), БНС22sА у дебљини од 6cm** Обрачун изведених радова врши се у метрима квадратним горње површине стварно урађеног слоја.У цени су садржани сви трошкови набавке материјала, производње и уграђивања асфалтне масе, превоз, опрема и сви остали трошкови потребни за извођење радова.	$м^2$	886.71	1,500.00 Din.	1,330,065.00 Din.
					2,978,870.50 Din.

1	**ПРЕПРЕМНИ РАДОВИ**	**52,252.50 дин.**
2	**ЗЕМЉАНИ РАДОВИ**	**1,099,354.40 дин.**
3	**КОЛОВОЗНА КОНСТРУКЦИЈА**	**2,978,870.50 дин.**
	Укупно:	**4,130,477.40 дин.**

ПРЕДМЕР И ПРЕДРАЧУН РАДОВА УЗ ИДЕЈНИ ПРОЈЕКАТ ПРОЈЕКТА САОБРАЋАЈНИЦА

ЕП 1103/25-2/2

ОБЈЕКАТ:

Привремена девијација на државном путу IБ реда број 34 за потребе изградње надвожњака у оквиру пројекта Брзе саобраћајнице IБ реда, Аутопут Е-75 Београд - Ниш (петља Пожаревац)-Пожаревац(обилазница)-Велико Градиште - Голубац, Поддеоница 2 од km 23+075,00 до km 46+000,00

ИНВЕСТИТОР:

Коридори Србије Доо
Краља Петра 21, Београд

1	**ПРЕПРЕМНИ РАДОВИ**				
1.01	**Исколчавање и обележавање трасе и објеката.** Обрачун изведених радова врши се по m' исколчане трасе.	м^1	50.00	250.00 Din.	12,500.00
1.02	**Стругање асфалтног коловоза** У зони уклапања постојећег државног пута потребно је извршити стругање постојећег асфалтног коловоза у ширини од 0.5m	м^2	0.15	3,500.00 Din.	525.00 Din.
					13,025.00 Din.
2	**ЗЕМЉАНИ РАДОВИ**				
2.01	**Ископ хумуса дебљине д=30цм.** Дебљина хумусног слоја који се скида одређена је на основу геомеханичких испитивања, а утврђује се и на лицу места заједно са Надзорним органом по профилима или деоницама пута. Обрачун изведених радова врши се по m^3 скинутог самониклог хумуса.	м^3	158.61	250.00 Din.	39,652.50 Din.
2.02	**Ископ у широком откопу.** Рад обухвата све широке откопе предвиђене пројектом, заједно са одвозом односно гурањем ископаног материјала Предвиђено је да се 95% ископа изврши машинским путем а 5% ручно. Ископани земљани материјал нагурати у фигуре погодне за утовар. Обрачун изведених радова врши се по метру кубном ископаног самониклог материјала.	м^3	40.45	1,050.00 Din.	42,472.50 Din.
2.03	**Набијање подтла.** Рад обухвата збијање, евентуално разривање, ради сушења или квашења природног тла у дебљини која је одређена пројектом (приближно око 30 cm). Обрачун изведених радова врши се по квадратном метру набијеног подтла за сав рад, материјал.	м^2	320.86	200.00 Din.	64,172.00 Din.
2.04	**Планирање и ваљање постељице.** Обрада постељице састоји се од планирања постељице по пројектованим котама и допунског збијања на целој ширини планума до тражене збијености. Завршно ваљање извршити глатким ваљком да би се добила равна површина постељице, при чему се дозвољавају одступања од ± 2 cm у односу на пројектоване коте. Обрачун изведених радова врши се по m2 за сав рад и материјал, са контролним испитивањима.	м^2	455.54	280.00 Din.	127,551.20 Din.
2.05	**Израда језгра банкине од каменог материјала** Позиција обухвата набавку транспорт и уградњу каменог материјала. Обрачунава се и плаћа по м3 уграђеног материјала	м^3	3.73	2,350.00 Din.	8,765.50 Din.
2.06	**Хумузирање зелених површине д=20 цм.** Рад обухвата хумузирање равних површина, косина усека и насипа и банкина, са потребним затрављивањем, у слојевима. Хумузирање површина извршити хумусом који је предходно скинут са трасе и депонован у фигуре. Обрачун изведених радова врши се по метру квадратном хумузиране и затрављене површине, а ценом израде обухваћен је сав рад и материјал.	м^2	111.32	800.00 Din.	89,056.00 Din.
					371,669.70 Din.
3	**КОЛОВОЗНА КОНСТРУКЦИЈА**				

ПРЕДМЕР И ПРЕДРАЧУН РАДОВА УЗ ИДЕЈНИ ПРОЈЕКАТ ПРОЈЕКТА САОБРАЋАЈНИЦА

ЕП 1103/25-2/2

ОБЈЕКАТ:

Привремена девијација на државном путу IБ реда број 34 за потребе изградње
надвожњака у оквиру пројекта Брзе саобраћајнице IБ реда, Аутопут Е-75 Београд - Ниш (петља Пожаревац)-Пожаревац(обилазница)-Велико Градиште - Голубац, Поддеоница 2 од km 23+075,00 до km 46+000,00

ИНВЕСТИТОР:

3.01	**Израда завршног слоја насипа од песковитог шљунка у дебљини од 30cm** Обрачун изведених радова врши се по метру кубном готовог насипа у збијеном стању за сав рад, материјал, транспорт и контролна испитивања у складу са горњим описом.	$м^3$	142.65	2,350.00 Din.	335,227.50 Din.
3.03	**Израда носивог слоја од механички збијеног зрнастог каменог агрегата (0-31.5)мм** Набавка материјала, израда и ваљање доње подлоге од дробљеног каменог агрегата крупноће 0/31mm преко уваљане и од надзорног органа примљене доње подлоге. Ваљање се врши све док се не постигне равна површине према пројектованим нагибима - подужним и попречним са толеранцијом ± 1 cm.	$м^3$	88.20	4,600.00 Din.	405,720.00 Din.
3.04	**Израда горњег битуминизираног носивог слоја (БНС), БНС22sА у дебљини од 6cm** Обрачун изведених радова врши се у метрима квадратним горње површине стварно урађеног слоја.У цени су садржани сви трошкови набавке материјала, производње и уграђивања асфалтне масе, превоз, опрема и сви остали трошкови потребни за извођење радова.	$м^2$	368.04	1,500.00 Din.	552,060.00 Din.
					1,293,007.50 Din.

1	**ПРЕПРЕМНИ РАДОВИ**	**13,025.00 дин.**
2	**ЗЕМЉАНИ РАДОВИ**	**371,669.70 дин.**
3	**КОЛОВОЗНА КОНСТРУКЦИЈА**	**1,293,007.50 дин.**
	Укупно:	**1,677,702.20 дин.**

ПРЕДМЕР И ПРЕДРАЧУН РАДОВА УЗ ИДЕЈНИ ПРОЈЕКАТ ПРОЈЕКТА САОБРАЋАЈНИЦА

ЕП 1103/25-2/2

ОБЈЕКАТ:

Привремена девијација на државном путу IБ реда број 34 за потребе изградње
надвожњака у оквиру пројекта Брзе саобраћајнице IБ реда,
Аутопут Е-75 Београд - Ниш (петља Пожаревац)-Пожаревац(обилазница)-Велико Градиште - Голубац,
Поддеоница 2 од km 23+075,00 до km 46+000,00

ИНВЕСТИТОР:
Коридори Србије Доо
Краља Петра 21, Београд

1	**РЕКАПИТУЛАЦИЈА**				
1.00	**ФАЗА 1**	$м^1$	50.00	250.00 Din.	4,130,477.40 дин.
2.00	**ФАЗА 2**	$м^2$	0.15	3,500.00 Din.	1,677,702.20 дин.
УКУПНО					**5,808,179.60 дин.**

Ана Бајић

Одговорни пројектант:

Ана Бајић, дипл.инж.грађ.
бр лиценце: 315 И00206 19

АРХИТЕКТОНСКО-ГРАЂЕВИНСКИ ИНСТИТУТ
Пут новосадског партизанског одреда 1А
21000 Нови Сад
Tel: 021.511.551 ПИБ: 107062214 office@aginstitut.com
Tel: 021.300.1870 ЖР:105-0000002906363-76 www.aginstitut.com

2/2.7 ГРАФИЧКА ДОКУМЕНТАЦИЈА

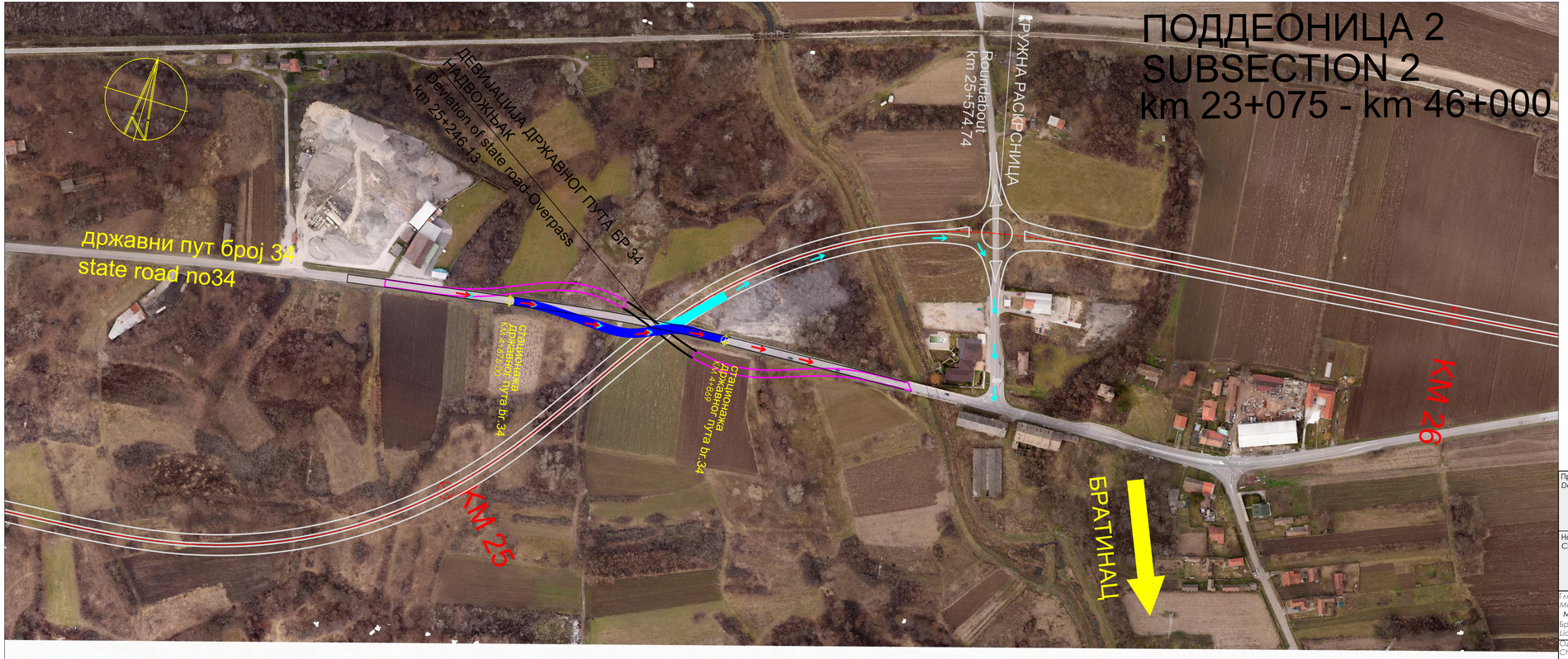

привремена девијација државног пута фаза2

привремена девијација државног пута фаза1

девијација државног пута према ПЗИ

преусмерење саобраћаја фаза 1

преусмерење саобраћаја фаза 2

Пројектна организација: *Designer company:* АРХИТЕКТОНСКО-ГРАЂЕВИНСКИ ИНСТИТУТ ДОО Пут новосадског партизанског одреда 1а,Нови Сад Tel/Fax: +381 21 511551 e-mail: office@aginstitut.com; web: www.aginstitut.com		Инвеститор: *Investor:* КОРИДОРИ СРБИЈЕ Коридори Србије Доо Краља Петра 21, Београд	
Наручилац: *Client:* 山东高速集团有限公司 CHINA SHANDONG INTERNATIONAL ECONOMIC & TECHNICAL COOPERATION GROUP LTD		Објекат: / *Object:* Привремена девијација на државном путу IБ реда број 34 за потребе изградње надвожњака у оквиру пројекта Брзе саобраћајнице IБ реда Аутопут Е-75 Београд - Ниш (петља Пожаревац)-Пожаревац(обилазница)-Велико Градиште - Голубац, Поддеоница 2 од km 23+075,00 до km 46+000,00	
Главни пројектант: *Main Designer:* Марија Станимировић, маст.инж.грађ. Број лиценце: 315 P743 18 *Licence No.:*	Потпис: *Signature:*	Врста техничке документације: *Type of technical documentation:* ИДП - ИДЕЈНИ ПРОЈЕКАТ *PD- PRELIMINARY DESIGN*	
Одговорни пројектант: *Chief Designer:* Ана Бајић маст.инж.грађ. Број лиценце: 315 И00206 19 *Licence No.:*	Потпис: *Signature:*	Назив и ознака дела пројекта: *Title and mark of the project part:* 2 / 2 ПРОЈЕКАТ САОБРАЋАЈНИЦА *2 / 2 ROAD DESIGN*	
Радни тим: *Design team:*		Назив и ознака свеске: Title and mark of the book: 2 / 2.1 Пројекат привремене девијације на км 25+247 2 / 2.1 Design of temporary deviation on km 25+247	
Назив цртежа: *Drawing title:* ПРЕГЛЕДНА КАРТА	Датум: *Date:* Јун 2025. June 2025.	Размера: *Scale:* 1:2500	Број пројекта: *Project Number:* ЕП 1103/25-2/2	Број цртежа: *Drawing No:* 1

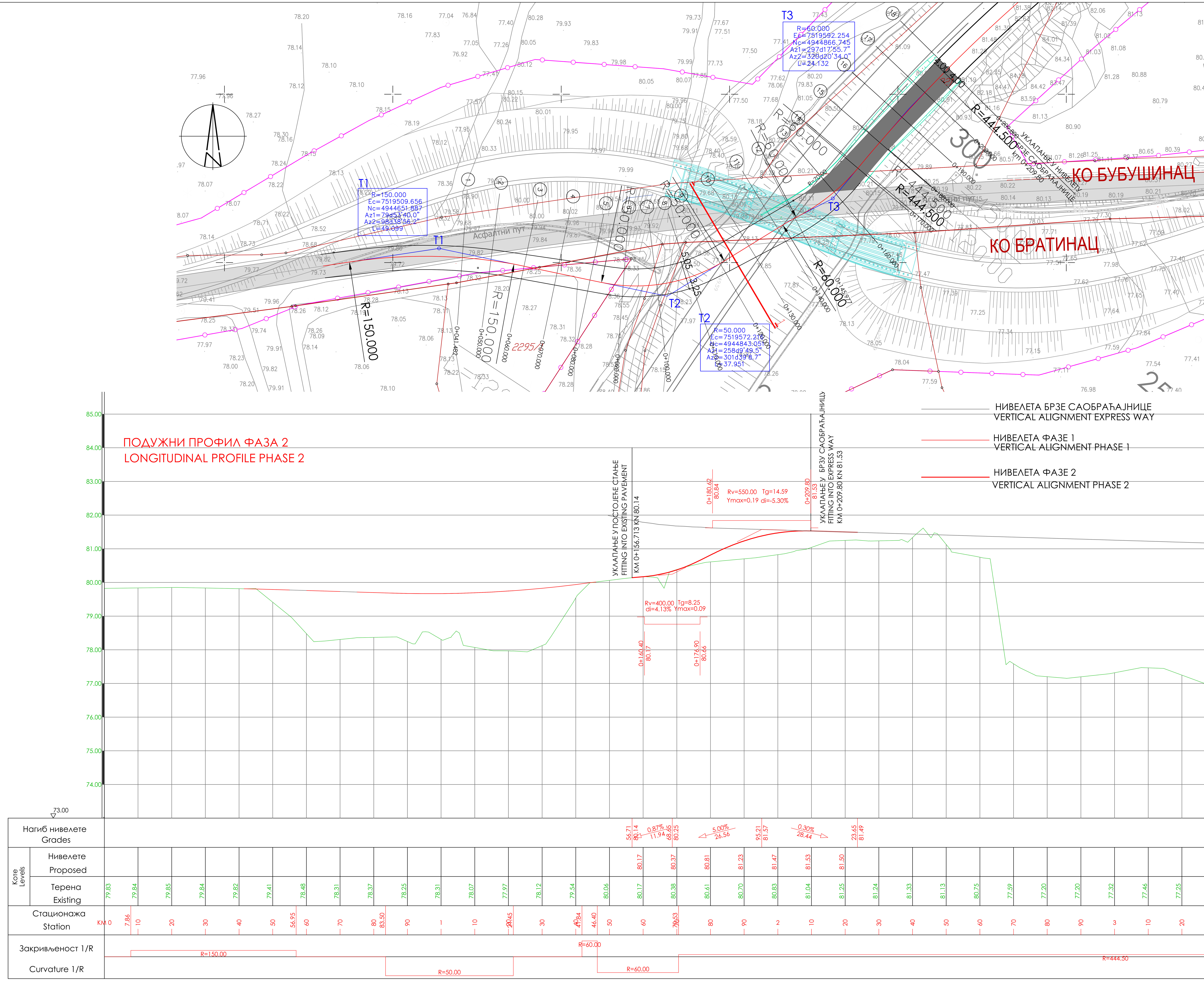

ЛЕГЕНДА
LEGEND

- ОСОВИНА БРЗЕ САОБРАЋАЈНИЦЕ — *Centerline*
- ПОСТОЈЕЋИ КОЛОВОЗ — *Existing pavement*
- ОСОВИНА КОЛОВОЗА ФАЗА 2 — *Edge of pavement phase 2*
- КОЛОВОЗ ФАЗА 2 — *PAVEMENT phase 2*
- ИВИЦА КОЛОВОЗАФАЗА 2 — *Edge of pavement phase 2*
- БАНКИНА — *Shoulder*
- КОСИНА — *Slope*
- ГРАНИЦА КАТАСТАРСКЕ ПАРЦЕЛЕ — *Border of cadastral parcel*
- ГРАНИЦА КАТАСТАРСКЕ ОПШТИНЕ — *Border of cadastral municipality*

СЕВЕР
North

Пројектна организација: *Designer company:* АРХИТЕКТОНСКО-ГРАЂЕВИНСКИ ИНСТИТУТ ДОО, Пут новосадског партизанског одреда 1а,Нови Сад, Tel/Fax: +381 21 511551, e-mail: office@aginstitut.com; web: www.aginstitut.com	Инвеститор: *Investor:* КОРИДОРИ СРБИЈЕ, Коридори Србије Доо, Краља Петра 21, Београд
Наручилац: *Client:* 山东高速 SDHS 山东高速集团有限公司 CHINA SHANDONG INTERNATIONAL ECONOMIC & TECHNICAL COOPERATION GROUP LTD	Објекат: / *Object:* Привремена девијација на државном путу IБ реда број 34 за потребе изградње надвожњака у оквиру пројекта Брзе саобраћајнице IБ реда Аутопут Е-75 Београд - Ниш (петља Пожаревац)-Пожаревац(обилазница)-Велико Градиште - Голубац, Поддеоница 2 од km 23+075,00 до km 46+000,00
Главни пројектант: *Main Designer:* Марија Станимировић, маст.инж.грађ. Број лиценце: *Licence No.:* 315 Р743 18 — Потпис: *Signature:*	Врста техичке документације: *Type of technical documentation:* ИДП - ИДЕЈНИ ПРОЈЕКАТ *PRELIMINARY DESIGN*
Одговорни пројектант: *Chief Designer:* Ана Бајић маст.инж.грађ. Број лиценце: *Licence No.:* 315 И00206 19 — Потпис: *Signature:*	Назив и ознака дела пројекта: *Title and mark of the project part:* 2 / 2 ПРОЈЕКАТ САОБРАЋАЈНИЦА *2 / 2 ROAD DESIGN*
Радни тим: *Design team:*	Назив и ознака свеске: Title and mark of the book: 2 / 2.1 Пројекат привремене девијације на км 25+247; 2 / 2.1 Design of temporary deviation on km 25+247
Назив цртежа: *Drawing title:* СИТУАЦИОНИ ПЛАН И УЗДУЖНИ ПРОФИЛ-ФАЗА 2	Датум: *Date:* јун 2025. june 2025. — Размера: *Scale:* 1:500 — Број пројекта: *Project Number:* ЕП 1103/25-2/2 — Број цртежа: *Drawing No:* 2.2

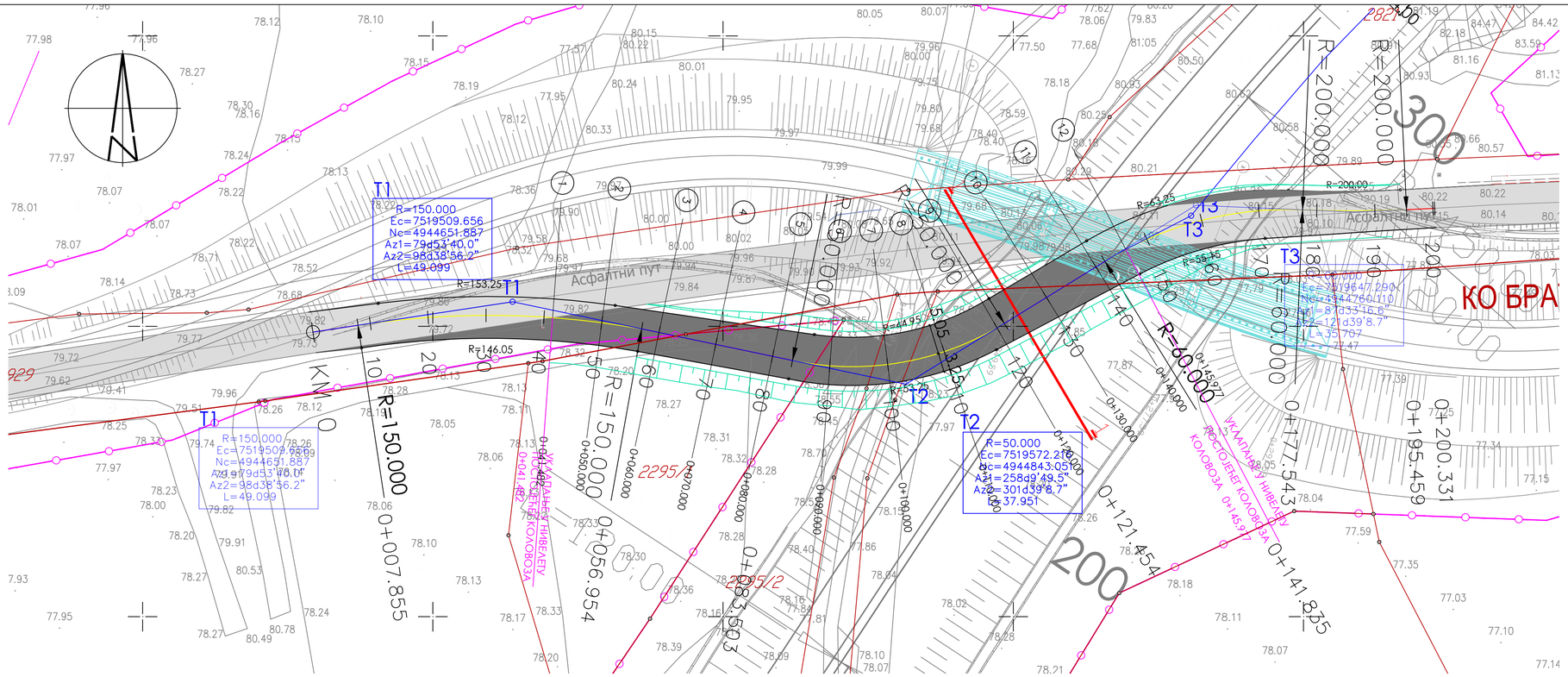

ЛЕГЕНДА
LEGEND

- ПОСТОЈЕЋИ КОЛОВОЗ *Existing pavement*
- ИВИЦА КОЛОВОЗАФАЗА 1 *Edge of pavement phase 1*
- ОСОВИНА КОЛОВОЗА ФАЗА 1 *Edge of pavement phase 1*
- КОЛОВОЗ ФАЗА 1 *PAVEMENT phase 1*
- БАНКИНА *Shoulder*
- КОСИНА *Slope*
- ГРАНИЦА КАТАСТАРСКЕ ПАРЦЕЛЕ *Border of cadastral parcel*
- ГРАНИЦА КАТАСТАРСКЕ ОПШТИНЕ *Border of cadastral municipality*

СЕВЕР *North*

ПОДУЖНИ ПРОФИЛ ФАЗА 1
LONGITUDINAL PROFILE PHASE 1

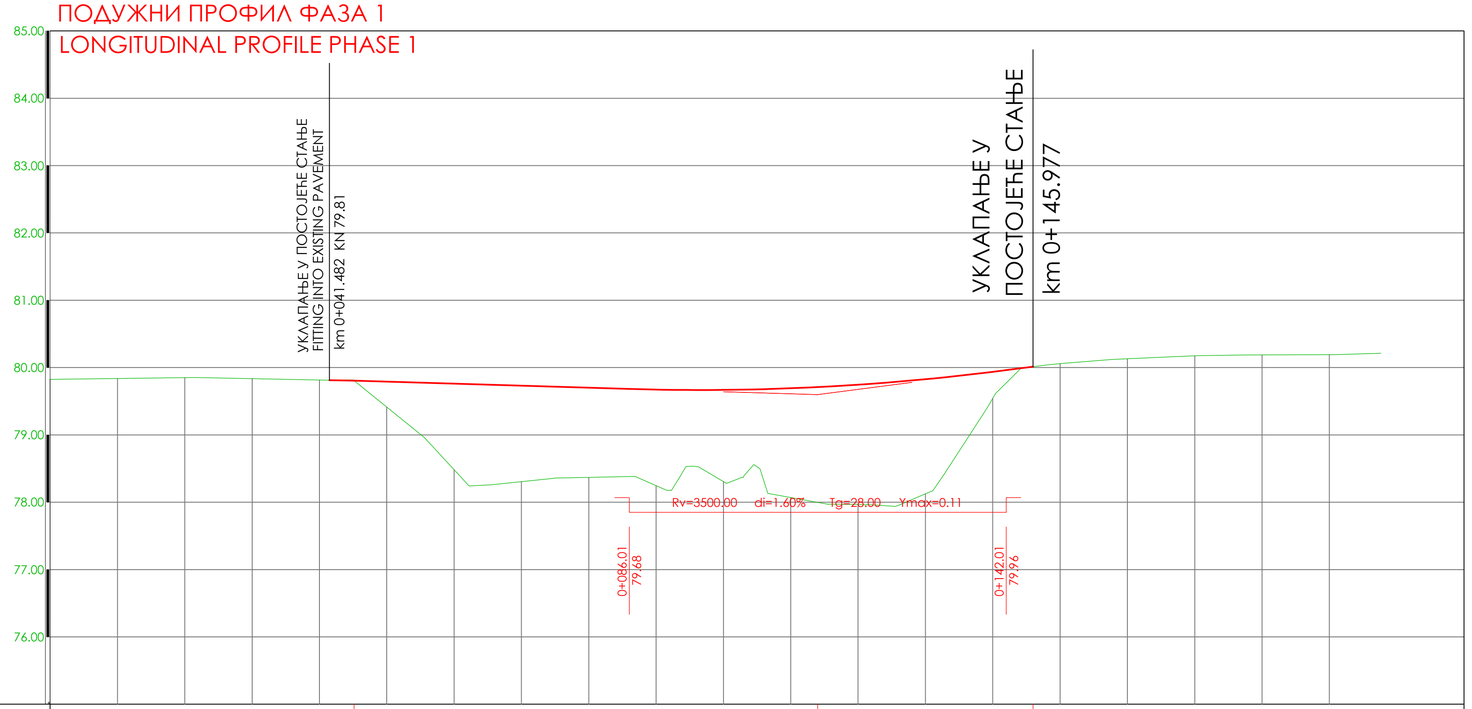

Нагиб нивелете Grades							45.15 79.81			0.30% 68.86					14.01 79.60		1.30% 31.97			45.98 80.01							
Кote Levels — Нивелете Proposed							79.79	79.76	79.73	79.70	79.67	79.67	79.69	79.75	79.83	79.94											
Кote Levels — Терена Existing	79.83	79.84	79.85	79.84	79.82	79.41	78.48	78.31	78.37	78.25	78.31	78.07	77.97	78.12	79.54	80.06	80.13	80.17	80.19	80.19							
Стационажа Station	KM 0	7.86	10	20	30	40	50	56.95	60	70	80	83.50	90	1	10	20.45	30	40.84	50	60	70	77.54	80	90	95.46	0.33	5.20	10
Закривљеност 1/R Curvature 1/R			R=150.00									R=50.00							R=60.00				R=200.00					

Пројектна организација: *Designer company:* АРХИТЕКТОНСКО-ГРАЂЕВИНСКИ ИНСТИТУТ ДОО Пут новосадског партизанског одреда 1а,Нови Сад Tel/Fax: +381 21 511551 e-mail: office@aginstitut.com; web: www.aginstitut.com		Инвеститор: *Investor:* КОРИДОРИ СРБИЈЕ Коридори Србије Доо Краља Петра 21, Београд	
Наручилац: *Client:* 山东高速集团有限公司 CHINA SHANDONG INTERNATIONAL ECONOMIC & TECHNICAL COOPERATION GROUP LTD		Објекат: / *Object:* Привремена девијација на државном путу IБ реда број 34 за потребе изградње надвожњака у оквиру пројекта Брзе саобраћајнице IБ реда Аутопут Е-75 Београд - Ниш (петља Пожаревац)-Пожаревац(обилазница)-Велико Градиште - Голубац, Поддеоница 2 од km 23+075,00 до km 46+000,00	
Главни пројектант: *Main Designer:* Марија Станимировић, маст.инж.грађ. Број лиценце: 315 P743 18 *Licence No.:*	Потпис: *Signature:*	Врста техничке документације: *Type of technical documentation:* ИДП - ИДЕЈНИ ПРОЈЕКАТ *PRELIMINARY DESIGN*	
Одговорни пројектант: *Chief Designer:* Ана Бајић маст.инж.грађ. Број лиценце: 315 И00206 19 *Licence No.:*	Потпис: *Signature:*	Назив и ознака дела пројекта: *Title and mark of the project part:* 2 / 2 ПРОЈЕКАТ САОБРАЋАЈНИЦА 2 / 2 *ROAD DESIGN*	
Радни тим: *Design team:*		Назив и ознака свеске: Title and mark of the book: 2 / 2.1 Пројекат привремене девијације на км 25+247 2 / 2.1 Design of temporary deviation on km 25+247	
Назив цртежа: *Drawing title:* СИТУАЦИОНИ ПЛАН И УЗДУЖНИ ПРОФИЛ-ФАЗА 1	Датум: *Date:* јун 2025. June 2025.	Размера: *Scale:* 1:500;	Број пројекта: *Project Number:* ЕП 1103/25-2/2	Број цртежа: *Drawing No:* 2.1

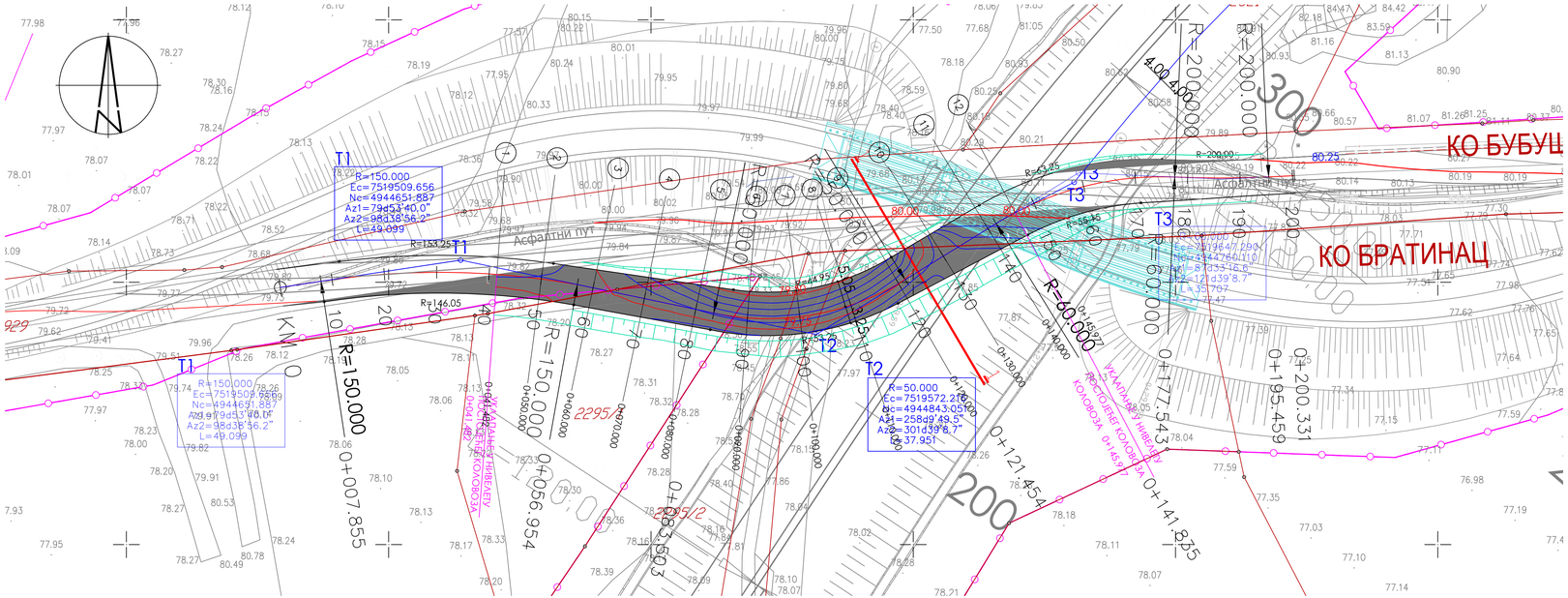

ЛЕГЕНДА
LEGEND

- ПОСТОЈЕЋИ КОЛОВОЗ *Existing pavement*
- ИВИЦА КОЛОВОЗАФАЗА 1 *Edge of pavement phase 1*
- ОСОВИНА КОЛОВОЗА ФАЗА 1 *Edge of pavement phase 1*
- КОЛОВОЗ ФАЗА 1 *PAVEMENT phase 1*
- БАНКИНА *Shoulder*
- КОСИНА *Slope*
- ГРАНИЦА КАТАСТАРСКЕ ПАРЦЕЛЕ *Border of cadastral parcel*
- ГРАНИЦА КАТАСТАРСКЕ ОПШТИНЕ *Border of cadastral municipality*

СЕВЕР *North*

Пројектна организација: *Designer company:* АРХИТЕКТОНСКО-ГРАЂЕВИНСКИ ИНСТИТУТ ДОО Пут новосадског партизанског одреда 1а,Нови Сад Tel/Fax: +381 21 511551 e-mail: office@aginstitut.com; web: www.aginstitut.com		Инвеститор: *Investor:* КОРИДОРИ СРБИЈЕ Коридори Србије Доо Краља Петра 21, Београд	
Наручилац: *Client:* 山东高速集团有限公司 CHINA SHANDONG INTERNATIONAL ECONOMIC & TECHNICAL COOPERATION GROUP LTD		Објекат: / Object: Привремена девијација на државном путу IБ реда број 34 за потребе изградње надвожњака у оквиру пројекта Брзе саобраћајнице IБ реда Аутопут Е-75 Београд - Ниш (петља Пожаревац)-Пожаревац(обилазница)-Велико Градиште - Голубац, Поддионица 2 од km 23+075,00 до km 46+000,00	
Главни пројектант: *Main Designer:* Марија Станимировић, маст.инж.грађ. Број лиценце: 315 Р743 18 *Licence No.:*	Потпис: *Signature:*	Врста техничке документације: *Type of technical documentation:* ИДЕЈНИ ПРОЈЕКАТ *PRELIMINARY DESIGN*	
Одговорни пројектант: *Chief Designer:* Ана Бојић маст.инж.грађ. Број лиценце: 315 И00206 19 *Licence No.:*	Потпис: *Signature:*	Назив и ознака дела пројекта: *Title and mark of the project part:* 2 / 2 ПРОЈЕКАТ САОБРАЋАЈНИЦА 2 / 2 *ROAD DESIGN*	
Радни тим: *Design team:*		Назив и ознака свеске: *Title and mark of the book:* 2 / 2.1 Пројекат привремене девијације на км 25+247 2 / 2.1 *Design of temporary deviation on km 25+247*	
Назив цртежа: *Drawing title:* НИВЕЛАЦИОНИ ПЛАН ФАЗЕ 1 *GRADING PLAN PHASE 1*	Датум: *Date:* јун 2025. *June 2025.*	Размера: *Scale:* 1:500;	Број пројекта: *Project Number:* ЕП 1103/25-2/2	Број цртежа: *Drawing No:* 3.1

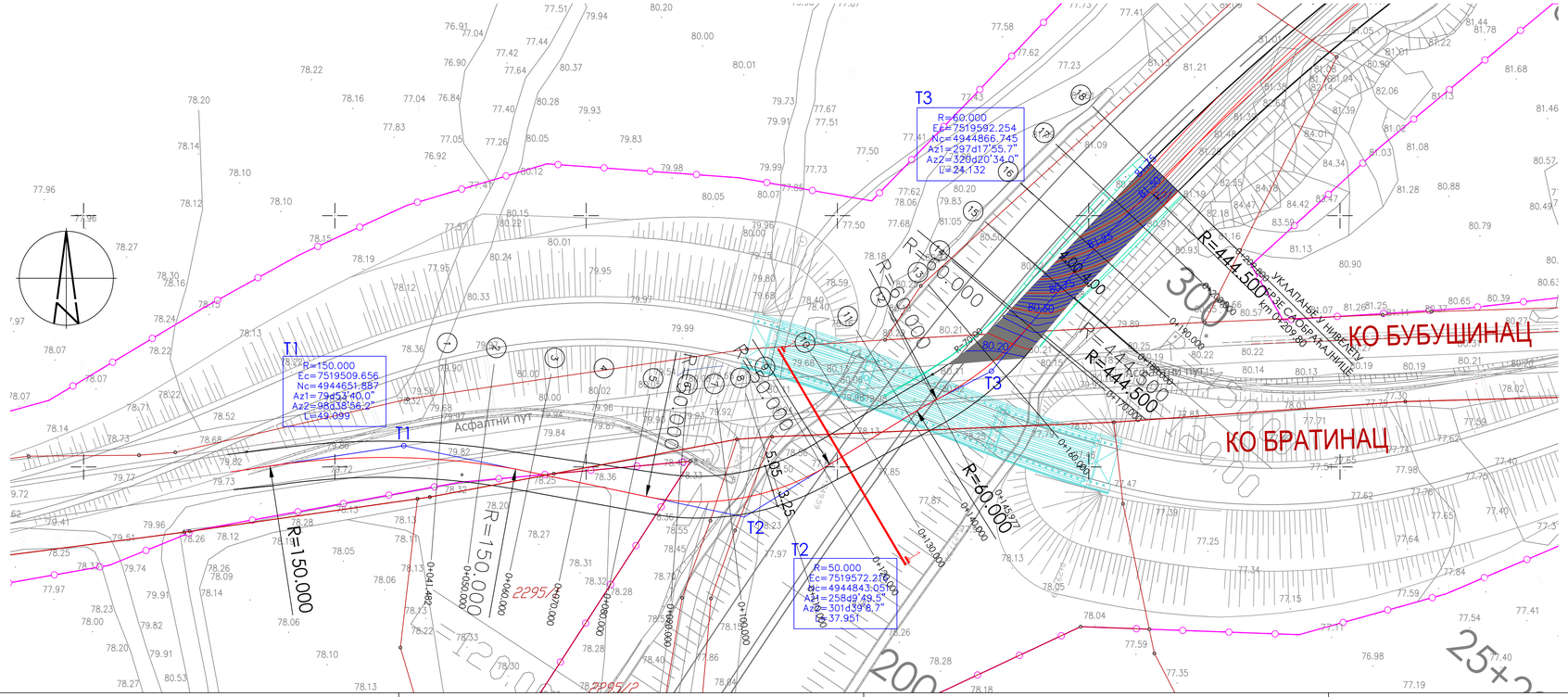

ЛЕГЕНДА
LEGEND

- ОСОВИНА ВРЗЕ САОБРАЋАЈНИЦЕ / *Centerline*
- ПОСТОЈЕЋИ КОЛОВОЗ / *Existing pavement*
- ОСОВИНА КОЛОВОЗА ФАЗА 2 / *Edge of pavement phase 2*
- КОЛОВОЗ ФАЗА 2 / *PAVEMENT phase 2*
- ИВИЦА КОЛОВОЗАФАЗА 2 / *Edge of pavement phase 2*
- БАНКИНА / *Shoulder*
- КОСИНА / *Slope*
- ГРАНИЦА КАТАСТАРСКЕ ПАРЦЕЛЕ / *Border of cadastral parcel*
- ГРАНИЦА КАТАСТАРСКЕ ОПШТИНЕ / *Border of cadastral municipality*

СЕВЕР / *North*

Пројектна организација: / *Designer company:* АРХИТЕКТОНСКО-ГРАЂЕВИНСКИ ИНСТИТУТ ДОО Пут новосадског партизанског одреда 1а,Нови Сад Tel/Fax: +381 21 511551 e-mail: office@aginstitut.com; web: www.aginstitut.com		Инвеститор: / *Investor:* КОРИДОРИ СРБИЈЕ Коридори Србије Доо Краља Петра 21, Београд
Наручилац: / *Client:* 山东高速集团有限公司 CHINA SHANDONG INTERNATIONAL ECONOMIC & TECHNICAL COOPERATION GROUP LTD		Објекат: / *Object:* Привремена девијација на државном путу IБ реда број 34 за потребе изградње надвожњака у оквиру пројекта Брзе саобраћајнице IБ реда Аутопут Е-75 Београд - Ниш (петља Пожаревац)-Пожаревац(обилазница)-Велико Градиште - Голубац, Поддеоница 2 од km 23+075,00 до km 46+000,00
Главни пројектант: / *Main Designer:* Марија Станимировић, маст.инж.грађ. Број лиценце: 315 Р743 18 / *Licence No.:*	Потпис: / *Signature:*	Врста техничке документације: / *Type of technical documentation:* ИДЕЈНИ ПРОЈЕКАТ / *PRELIMINARY DESIGN*
Одговорни пројектант: / *Chief Designer:* Ана Бајић маст.инж.грађ. Број лиценце: 315 И00206 19 / *Licence No.:*	Потпис: / *Signature:*	Назив и ознака дела пројекта: / *Title and mark of the project part:* 2 / 2 ПРОЈЕКАТ САОБРАЋАЈНИЦА / *2 / 2 ROAD DESIGN*
Радни тим: / *Design team:*		Назив и ознака свеске: / *Title and mark of the book:* 2 / 2.1 Пројекат привремене девијације на км 25+247 / *2 / 2.1 Design of temporary deviation on km 25+247*
Назив цртежа: / *Drawing title:* НИВЕЛАЦИОНИ ПЛАН ФАЗЕ 2 / *GRADING PLAN PHASE 2*	Датум: / *Date:* јун 2025. / *June 2025.*	Размера: / *Scale:* 1:500
Број пројекта: / *Project Number:* ЕП 1103/25-2/2	Број цртежа: / *Drawing No:* 3.2	

1 0+041.48

F_sk.humusa=2.33
F_iskop=0.40
L_podtlo=6.08
F_nasip=3.88
F_z.sloj=1.57
L_postelijca=5.18
F_dka31.5=0.93
L_humuziranje=3.59
F_jezgro=0.01

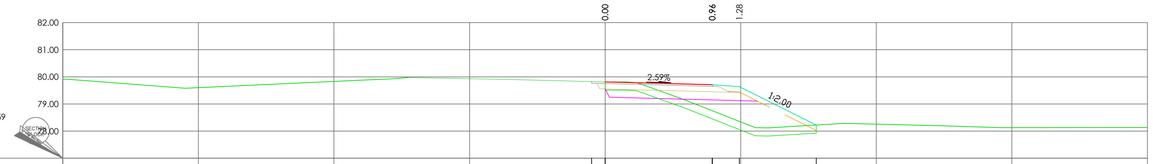

Existing Levels Коте терена						79.83	79.81	78.75	78.36		78.22	
Proposed Levels Пројектоване коте						79.83	79.81	79.71	79.64		78.22	
Offsets Растојања						-0.50	0.00	3.95	4.95		7.79	

2 0+050.00

F_sk.humusa=2.96
F_iskop=0.34
L_podtlo=8.25
F_nasip=6.20
F_z.sloj=2.25
L_postelijca=7.48
F_dka31.5=1.63
L_humuziranje=3.53
F_jezgro=0.04

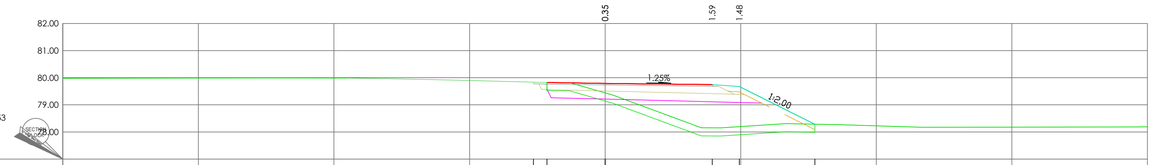

Existing Levels Коте терена						79.84	79.82	79.44	78.15	78.19	78.28	
Proposed Levels Пројектоване коте						79.84	79.82	79.79	79.75	79.68	78.28	
Offsets Растојања						-2.44	-2.14	0.00	3.95	4.95	7.73	

3 0+060.00

F_sk.humusa=3.74
F_iskop=0.38
L_podtlo=10.92
F_nasip=9.67
F_z.sloj=2.85
L_postelijca=9.02
F_dka31.5=2.38
L_humuziranje=4.32
F_jezgro=0.10

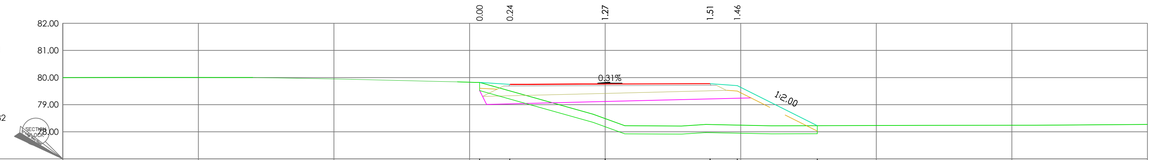

Existing Levels Коте терена						79.82	79.51	78.49	78.27	78.25	78.23	
Proposed Levels Пројектоване коте						79.82	79.75	79.76	79.77	79.70	78.23	
Offsets Растојања						-4.63	-3.52	0.00	3.87	4.87	7.82	

4 0+070.00

F_sk.humusa=4.02
F_iskop=0.00
L_podtlo=13.52
F_nasip=12.78
F_z.sloj=3.12
L_postelijca=9.51
F_dka31.5=1.94
L_humuziranje=4.88
F_jezgro=0.03

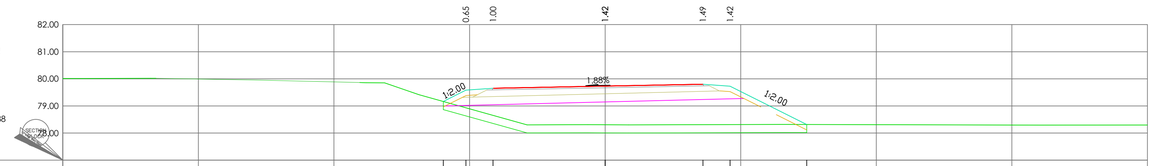

Existing Levels Коте терена						79.17	78.93	78.65	78.31	78.31	78.31	78.32	
Proposed Levels Пројектоване коте						79.17	79.58	79.65	79.73	79.80	79.73	78.32	
Offsets Растојања						-5.97	-5.13	-4.13	0.00	3.61	4.61	7.43	

5 0+080.00

F_sk.humusa=4.41
F_iskop=0.00
L_podtlo=14.71
F_nasip=13.84
F_z.sloj=3.19
L_postelijca=9.75
F_dka31.5=1.79
L_humuziranje=5.99
F_jezgro=0.01

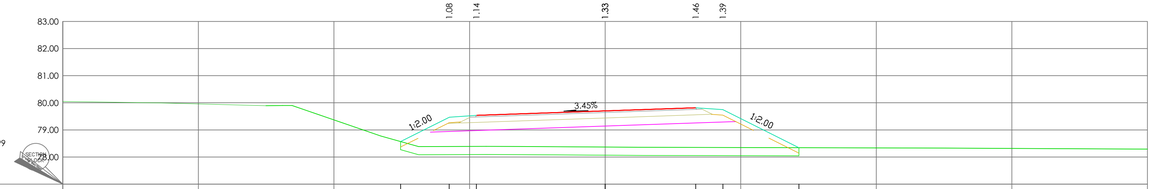

Existing Levels Коте терена						78.57	78.39	78.39	78.37	78.35	78.35	78.34	
Proposed Levels Пројектоване коте						78.57	79.47	79.54	79.70	79.82	79.75	78.34	
Offsets Растојања						-7.54	-5.75	-4.75	0.00	3.34	4.34	7.15	

ЛЕГЕНДА
LEGEND

- битумениизиран слој BNS 22sA
  bituminous layer BNS 22sA
- дробљени камен 0/31.5mm
  crushed stone 0/31.5mm
- завршни слој насипа од песковитог шљунка
  subgrade of sandy gravel
- атмосферска канализација
  storm sewage

Пројектна организација:
Designer company:
АРХИТЕКТОНСКО-ГРАЂЕВИНСКИ ИНСТИТУТ ДОО
Пут новосадског партизанског одреда 1а,Нови Сад
Tel/Fax: +381 21 511551
e-mail: office@aginstitut.com;
web: www.aginstitut.com

Инвеститор:
Investor:
КОРИДОРИ СРБИЈЕ
Коридори Србије Доо
Краља Петра 21, Београд

Наручилац:
Client:
山东高速集团有限公司
CHINA SHANDONG INTERNATIONAL ECONOMIC & TECHNICAL COOPERATION GROUP LTD

Објекат: / Object:
Привремена девијација на државном путу IБ реда број 34 за потребе изградње надвожњака у оквиру пројекта Брзе саобраћајнице IБ реда Аутопут Е-75 Београд - Ниш (петља Пожаревац)-Пожаревац(обилазница)-Велико Градиште - Голубац, Поддеоница 2 од km 23+075,00 до km 46+000,00

Главни пројектант: Main Designer: Марија Станимировић, маст.инж.грађ. Број лиценце: 315 Р743 18 Licence No.:	Потпис: Signature:	Врста техничке документације: Type of technical documentation: ИДП - ИДЕЈНИ ПРОЈЕКАТ PRELIMINARY DESIGN
Одговорни пројектант: Chief Designer: Ана Бајић маст.инж.грађ. Број лиценце: 315 И00206 19 Licence No.:	Потпис: Signature:	Назив и ознака дела пројекта: Title and mark of the project part: 2 / 2 ПРОЈЕКАТ САОБРАЋАЈНИЦА 2 / 2 ROAD DESIGN
Радни тим: Design team:		Назив и ознака свеске: Title and mark of the book: 2 / 2.1 Пројекат привремене девијације на км 25+247 2 / 2.1 Design of temporary deviation on km 25+247

Назив цртежа: Drawing title:	Датум: Date:	Размера: Scale:	Број пројекта: Project Number:	Број цртежа: Drawing No:
ПОПРЕЧНИ ПРОФИЛИ ФАЗЕ 1 CROSS SECTIONS PHASE 1	jun 2025. june 2025.	1:100	ЕП 1103/25-2/2	4.1

6 0+090.00

F_sk.humusa=4.46
F_iskop=0.00
L_podtlo=14.89
F_nasip=14.22
F_z.sloj=3.26
L_postelica=9.97
F_dka31.5=1.83
L_humuziranje=5.95
F_jezgro=0.01

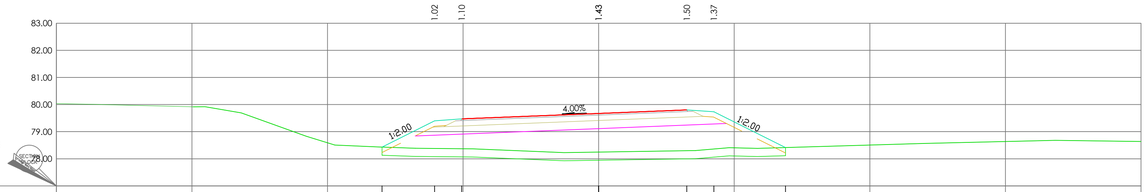

Existing Levels Коте терена			78.43	78.38	78.37	78.25	78.30	78.36	78.41	
Proposed Levels Пројектоване коте			78.43	79.40	79.47	79.67	79.80	79.73	78.41	
Offsets Растојања			-7.99	-6.05	-5.05	0.00	3.25	4.25	6.89	

7 0+100.00

F_sk.humusa=4.37
F_iskop=0.00
L_podtlo=14.41
F_nasip=13.95
F_z.sloj=3.26
L_postelica=9.97
F_dka31.5=1.83
L_humuziranje=5.60
F_jezgro=0.01

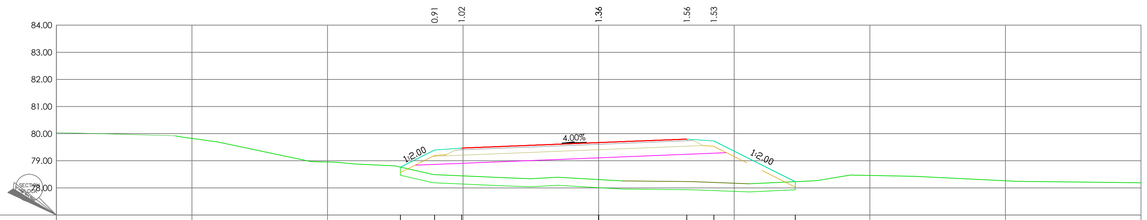

Existing Levels Коте терена			78.76	78.49	78.44	78.31	78.23	78.20	78.23	
Proposed Levels Пројектоване коте			78.76	79.40	79.47	79.67	79.80	79.73	78.23	
Offsets Растојања			-7.31	-6.05	-5.05	0.00	3.25	4.25	7.25	

8 0+110.00

F_sk.humusa=4.49
F_iskop=0.00
L_podtlo=15.02
F_nasip=15.93
F_z.sloj=3.26
L_postelica=9.97
F_dka31.5=1.83
L_humuziranje=6.04
F_jezgro=0.01

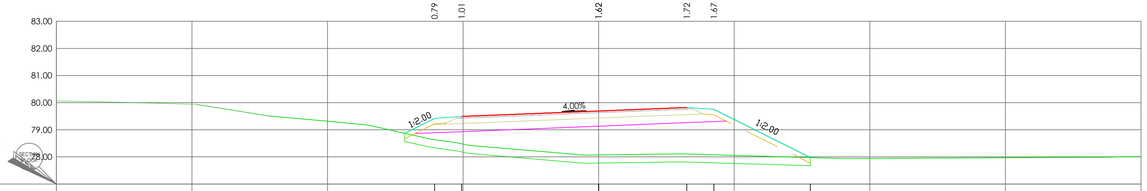

Existing Levels Коте терена			78.63	78.48	78.07	78.11	78.08	77.97		
Proposed Levels Пројектоване коте			79.42	79.49	79.69	79.82	79.75	77.97		
Offsets Растојања			-6.05	-5.05	0.00	3.25	4.25	7.81		

9 0+120.00

F_sk.humusa=4.73
F_iskop=0.00
L_podtlo=15.82
F_nasip=19.16
F_z.sloj=3.26
L_postelica=9.97
F_dka31.5=1.83
L_humuziranje=6.95
F_jezgro=0.01

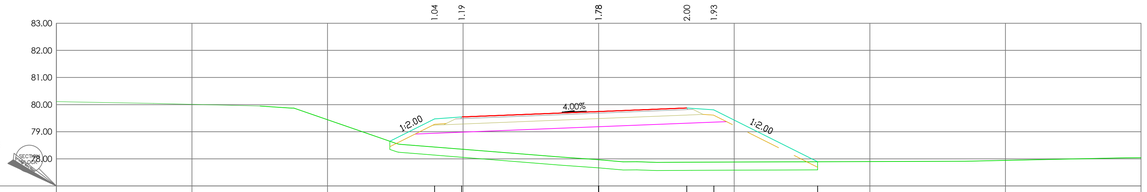

Existing Levels Коте терена			78.44	78.36	77.97	77.87	77.88	77.89		
Proposed Levels Пројектоване коте			79.47	79.54	79.75	79.88	79.81	77.89		
Offsets Растојања			-6.05	-5.05	0.00	3.25	4.25	8.07		

ЛЕГЕНДА
LEGEND

- битуминизирани слој BNS 22sA
  bituminous layer BNS 22sA
- дробљени камен 0/31.5mm
  crushed stone 0/31.5mm
- завршни слој насипа од песковитог шљунка
  subgrade of sandy gravel
- атмосферска канализација
  storm sewage

Пројектна организација: *Designer company:* АРХИТЕКТОНСКО-ГРАЂЕВИНСКИ ИНСТИТУТ ДОО Пут новосадског partизанског одреда 1a Нови Сад Tel/Fax: +381 21 511551 e-mail: office@aginstitut.com; web: www.aginstitut.com		Инвеститор: *Investor:* КОРИДОРИ СРБИЈЕ Коридори Србије Доо Краља Петра 21, Београд	
Наручилац: *Client:* 山东高速集团有限公司 CHINA SHANDONG INTERNATIONAL ECONOMIC & TECHNICAL COOPERATION GROUP LTD		Објекат: / *Object:* Привремена девијација на државном путу IБ реда број 34 за потребе изградње надвожњака у оквиру пројекта Брзе саобраћајнице IБ реда Аутопут Е-75 Београд - Ниш (петља Пожаревац)-Пожаревац(обилазница)-Велико Градиште - Голубац, Поддеоница 2 од km 23+075,00 до km 46+000,00	
Главни пројектант: *Main Designer:* Марија Станимировић, маст.инж.грађ. Број лиценце: 315 P743 18 *Licence No.:*	Потпис: *Signature:*	Врста техничке документације: *Type of technical documentation:* ИДП - ИДЕЈНИ ПРОЈЕКАТ *PRELIMINARY DESIGN*	
Одговорни пројектант: *Chief Designer:* Ана Бајић маст.инж.грађ. Број лиценце: 315 И00206 19 *Licence No.:*	Потпис: *Signature:*	Назив и ознака дела пројекта: *Title and mark of the project part:* 2 / 2 ПРОЈЕКАТ САОБРАЋАЈНИЦА *2 / 2 ROAD DESIGN*	
Радни тим: *Design team:*		Назив и ознака свеске: Title and mark of the book: 2 / 2.1 Пројекат привремене девијације на км 25+247 2 / 2.1 Design of temporary deviation on km 25+247	
Назив цртежа: *Drawing title:* ПОПРЕЧНИ ПРОФИЛИ ФАЗЕ 1 CROSS SECTIONS PHASE 1	Датум: *Date:* јун 2025. June 2025.	Размера: *Scale:* 1:100	Број пројекта: *Project Number:* ЕП 1103/25-2/2	Број цртежа: *Drawing No:* 4.2

10 0+130.00

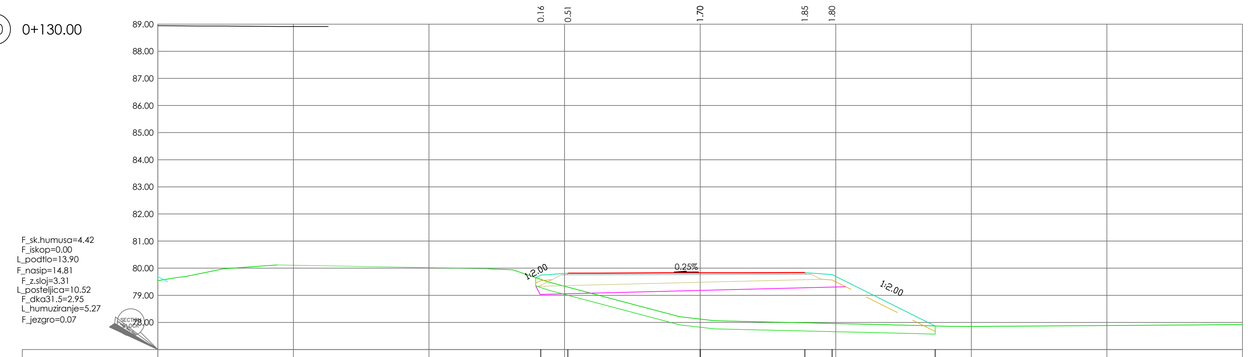

Existing Levels Коте терена				79.59	79.30	78.12	77.99	77.96	77.87		
Proposed Levels Пројектоване коте				79.74	79.81	79.83	79.84	79.77	77.87		
Offsets Растојања				-5.88	-4.88	0.00	3.86	4.86	8.67		

11 0+140.00

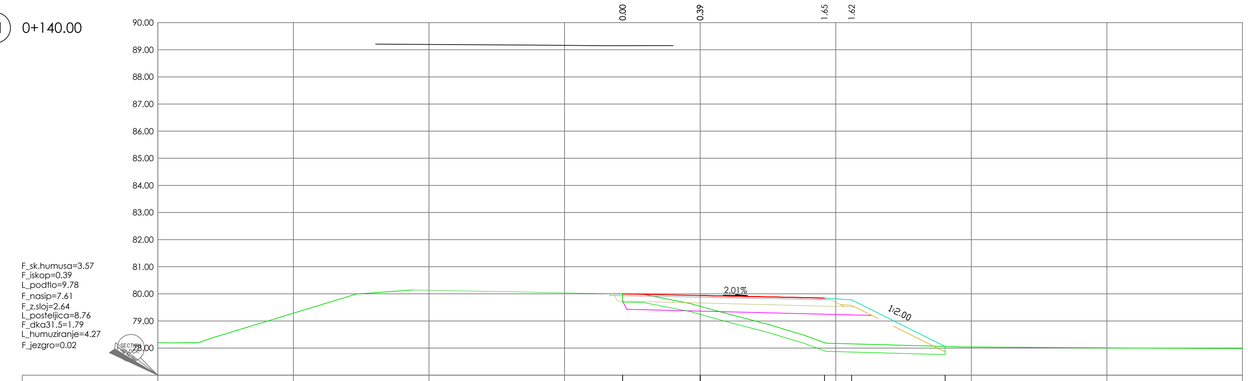

Existing Levels Коте терена				79.99	79.54	78.20	78.15		78.06		
Proposed Levels Пројектоване коте				79.99	79.94	79.84	79.78		78.06		
Offsets Растојања				-2.86	0.00	4.58	5.59		9.03		

12 0+145.98

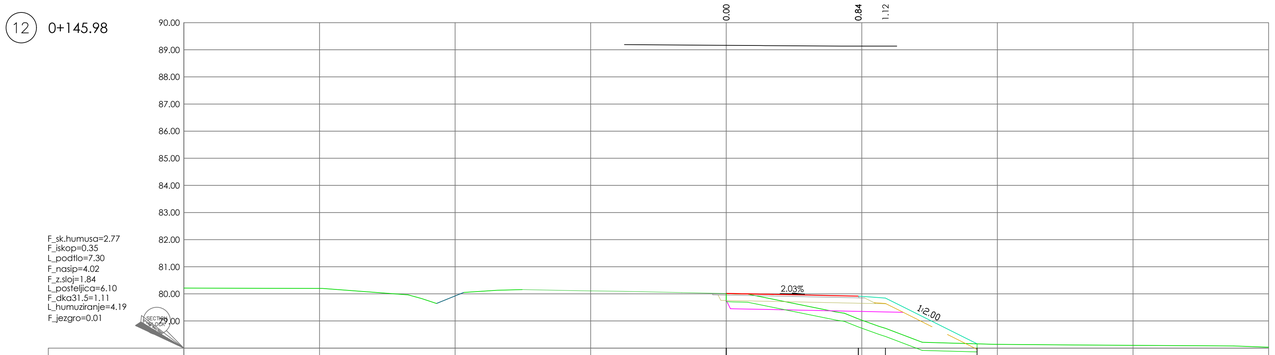

Existing Levels Коте терена					80.01	79.08	78.73		78.16		
Proposed Levels Пројектоване коте					80.01	79.92	79.85		78.16		
Offsets Растојања					0.00	4.87	5.87		9.25		

ЛЕГЕНДА
LEGEND

- битуминизирани слој BNS 22sA
  bituminous layer BNS 22sA
- дробљени камен 0/31.5mm
  crushed stone 0/31.5mm
- завршни слој насипа од песковитог шљунка
  subgrade of sandy gravel
- атмосферска канализација
  storm sewage

Пројектна организација: Designer company: АРХИТЕКТОНСКО-ГРАЂЕВИНСКИ ИНСТИТУТ ДОО Пут новосадског партизанског одреда 1а Нови Сад Tel/Fax: +381 21 511551 e-mail: office@aginstitut.com; web: www.aginstitut.com		Инвеститор: Investor: КОРИДОРИ СРБИЈЕ Коридори Србије Доо Краља Петра 21, Београд	
Наручилац: Client: 山东高速集团有限公司 CHINA SHANDONG INTERNATIONAL ECONOMIC & TECHNICAL COOPERATION GROUP LTD		Објекат: / Object: Привремена девијација на државном путу IБ реда број 34 за потребе изградње надвожњака у оквиру пројекта Брзе саобраћајнице IБ реда Аутопут Е-75 Београд - Ниш (петља Пожаревац)-Пожаревац(обилазница)-Велико Градиште - Голубац, Поддеоница 2 од km 23+075,00 до km 46+000,00	
Главни пројектант: Main Designer: Марија Станимировић, маст.инж.грађ. Број лиценце: 315 P743 18 Licence No.:	Потпис: Signature:	Врста техничке документације: Type of technical documentation: ИДП - ИДЕЈНИ ПРОЈЕКАТ PRELIMINARY DESIGN	
Одговорни пројектант: Chief Designer: Ана Бајић маст.инж.грађ. Број лиценце: 315 И00206 19 Licence No.:	Потпис: Signature:	Назив и ознака дела пројекта: Title and mark of the project part: 2 / 2 ПРОЈЕКАТ САОБРАЋАЈНИЦА 2 / 2 ROAD DESIGN	
Радни тим: Design team:		Назив и ознака свеске: Title and mark of the book: 2 / 2.1 Пројекат привремене девијације на км 25+247 2 / 2.1 Design of temporary deviation on km 25+247	
Назив цртежа: Drawing title: ПОПРЕЧНИ ПРОФИЛИ ФАЗЕ 1 CROSS SECTIONS PHASE 1	Датум: Date: jun 2025. june 2025.	Размера: Scale: 1:100	Број пројекта: Project Number: ЕП 1103/25-2/2	Број цртежа: Drawing No: 4.3

13 0+160.00

F_sk.humusa=1.92
F_iskop=1.05
L_podtlo=0.99
F_nasip=0.06
F_z.sloj=1.72
L_postelica=5.87
F_dka31.5=1.37
L_humuziranje=0.47
F_jezgro=0.03

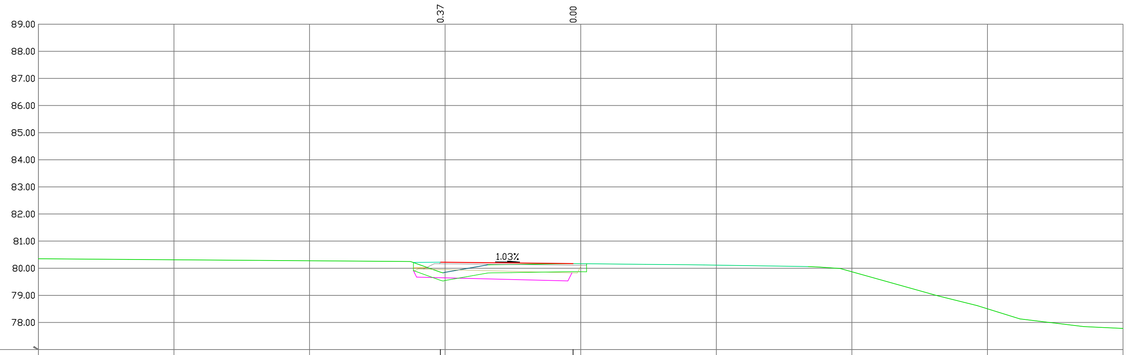

Existing Levels Коте терена			79.85	80.17				
Proposed Levels Пројектоване коте			80.22	80.17				
Offsets Растојања			-5.18	-0.28				

14 0+170.00

F_sk.humusa=3.21
F_iskop=2.54
L_podtlo=1.30
F_nasip=0.09
F_z.sloj=3.10
L_postelica=9.90
F_dka31.5=2.18
L_humuziranje=1.54
F_jezgro=0.08

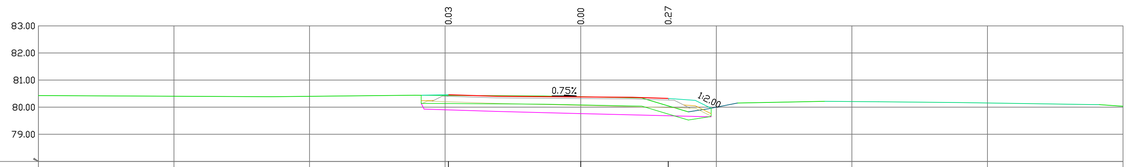

Existing Levels Коте терена			80.43	80.38	80.05			
Proposed Levels Пројектоване коте			80.46	80.38	80.32			
Offsets Растојања			-4.88	0.00	3.23			

15 0+180.00

F_sk.humusa=3.14
F_iskop=0.87
L_podtlo=5.18
F_nasip=0.81
F_z.sloj=2.88
L_postelica=9.24
F_dka31.5=1.68
L_humuziranje=3.18
F_jezgro=0.07

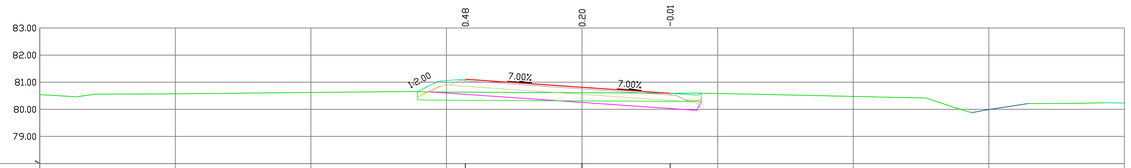

Existing Levels Коте терена			80.63	80.61	80.59			
Proposed Levels Пројектоване коте			81.11	80.81	80.59			
Offsets Растојања			-4.30	0.00	3.25			

16 0+190.00

F_sk.humusa=3.39
F_iskop=0.09
L_podtlo=9.77
F_nasip=3.13
F_z.sloj=2.96
L_postelica=9.35
F_dka31.5=1.70
L_humuziranje=2.41
F_jezgro=0.08

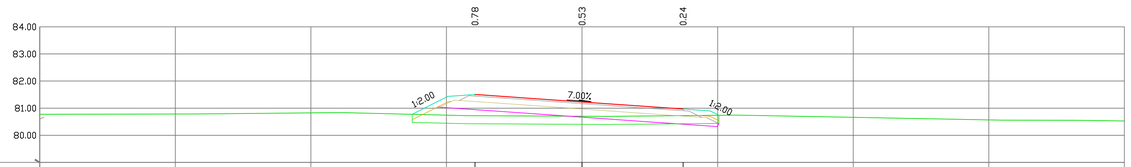

Existing Levels Коте терена			80.72	80.70	80.73			
Proposed Levels Пројектоване коте			81.50	81.23	80.97			
Offsets Растојања			-3.95	0.00	3.73			

ЛЕГЕНДА
LEGEND

- битумениизиран слој BNS 22sA
  bituminous layer BNS 22sA
- дробљени камен 0/31.5mm
  crushed stone 0/31.5mm
- завршни слој насипа од песковитог шљунка
  subgrade of sandy gravel
- атмосферска канализација
  storm sewage

Пројектна организација:
Designer company:
АРХИТЕКТОНСКО-ГРАЂЕВИНСКИ ИНСТИТУТ ДОО
Пут новосадског партизанског одреда 1а,Нови Сад
Tel/Fax: +381 21 511551
e-mail: office@aginstitut.com;
web: www.aginstitut.com

Инвеститор:
Investor:
КОРИДОРИ СРБИЈЕ
Коридори Србије Доо
Краља Петра 21, Београд

Наручилац:
Client:
山东高速集团有限公司
CHINA SHANDONG INTERNATIONAL ECONOMIC & TECHNICAL COOPERATION GROUP LTD

Објекат: / Object:
Привремена девијација на државном путу IБ реда број 34 за потребе изградње надвожњака у оквиру пројекта Брзе саобраћајнице IБ реда Аутопут Е-75 Београд - Ниш (петља Пожаревац)-Пожаревац(обилазница)-Велико Градиште - Голубац, Поддионица 2 од km 23+075,00 до km 46+000,00

Главни пројектант:
Main Designer:
Марија Станимировић, маст.инж.грађ.
Број лиценце: 315 P743 18
Licence No.:
Потпис:
Signature:

Врста техничке документације:
Type of technical documentation:
ИДП - ИДЕЈНИ ПРОЈЕКАТ
PRELIMINARY DESIGN

Одговорни пројектант:
Chief Designer:
Ана Бојић маст.инж.грађ.
Број лиценце: 315 И00206 19
Licence No.:
Потпис:
Signature:

Назив и ознака дела пројекта:
Title and mark of the project part:
2 / 2 ПРОЈЕКАТ САОБРАЋАЈНИЦА
2 / 2 ROAD DESIGN

Радни тим:
Design team:

Назив и ознака свеске:
Title and mark of the book:
2 / 2.1 Пројекат привремене девијације на км 25+247
2 / 2.1 Design of temporary deviation on km 25+247

Назив цртежа: Drawing title:	Датум: Date:	Размера: Scale:	Број пројекта: Project Number:	Број цртежа: Drawing No:
ПОПРЕЧНИ ПРОФИЛИ ФАЗЕ 2 CROSS SECTIONS PHASE 2	јун 2025. June 2025.	1:100	ЕП 1103/25-2/2	5.1

17 0+200.00

F_sk.humusa=3.55
F_iskop=0.02
L_podtlo=11.16
F_nasip=4.33
F_z.sloj=3.02
L_postelica=9.50
F_dka31.5=1.73
L_humuziranje=2.83
F_jezgro=0.10

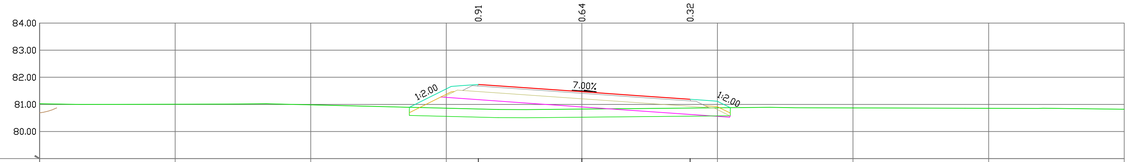

Existing Levels Коте терена			80.83	80.83	80.86			
Proposed Levels Пројектоване коте			81.73	81.47	81.19			
Offsets Растојања			-3.82	0.00	3.99			

18 0+209.00

F_sk.humusa=3.36
F_iskop=0.00
L_podtlo=8.76
F_nasip=2.43
F_z.sloj=3.01
L_postelica=9.64
F_dka31.5=1.76
L_humuziranje=1.97
F_jezgro=0.06

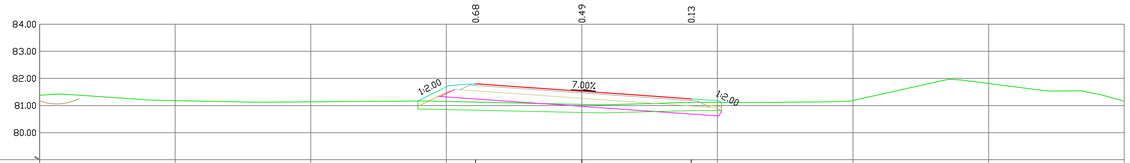

Existing Levels Коте терена			81.13	81.04	81.11			
Proposed Levels Пројектоване коте			81.80	81.53	81.25			
Offsets Растојања			-3.92	0.00	4.03			

ЛЕГЕНДА
LEGEND

битуминизирани слој BNS 22sA
bituminous layer BNS 22sA

дробљени камен 0/31.5mm
crushed stone 0/31.5mm

завршни слој насипа од песковитог шљунка
subgrade of sandy gravel

атмосферска канализација
storm sewage

Пројектна организација: *Designer company:* АРХИТЕКТОНСКО-ГРАЂЕВИНСКИ ИНСТИТУТ ДОО Пут новосадског партизанског одреда 1а,Нови Сад Tel/Fax: +381 21 511551 e-mail: office@aginstitut.com; web: www.aginstitut.com		Инвеститор: *Investor:* КОРИДОРИ СРБИЈЕ Коридори Србије Доо Краља Петра 21, Београд		
Наручилац: *Client:* 山东高速集团有限公司 CHINA SHANDONG INTERNATIONAL ECONOMIC & TECHNICAL COOPERATION GROUP LTD		Објекат: / Object: Привремена девијација на државном путу IБ реда број 34 за потребе изградње надвожњака у оквиру пројекта Брзе саобраћајнице IБ реда Аутопут Е-75 Београд - Ниш (петља Пожаревац)-Пожаревац(обилазница)-Велико Градиште - Голубац, Поддеоница 2 од km 23+075,00 до km 46+000,00		
Главни пројектант: *Main Designer:* Марија Станимировић, маст.инж.грађ. Број лиценце: 315 P743 18 *Licence No.:*	Потпис: *Signature:*	Врста техничке документације: *Type of technical documentation:* ИДП - ИДЕЈНИ ПРОЈЕКАТ *PRELIMINARY DESIGN*		
Одговорни пројектант: *Chief Designer:* Ана Бајић маст.инж.грађ. Број лиценце: 315 И00206 19 *Licence No.:*	Потпис: *Signature:*	Назив и ознака дела пројекта: *Title and mark of the project part:* 2 / 2 ПРОЈЕКАТ САОБРАЋАЈНИЦА *2 / 2 ROAD DESIGN*		
Радни тим: *Design team:*		Назив и ознака свеске: *Title and mark of the book:* 2 / 2.1 Пројекат привремене девијације на км 25+247 *2 / 2.1 Design of temporary deviation on km 25+247*		
Назив цртежа: *Drawing title:* ПОПРЕЧНИ ПРОФИЛИ ФАЗЕ 2 CROSS SECTIONS PHASE 2	Датум: *Date:* јун 2025. June 2025.	Размера: *Scale:* 1:100	Број пројекта: *Project Number:* ЕП 1103/25-2/2	Број цртежа: *Drawing No:* 5.2

НОРМАЛНИ ПОПРЕЧНИ ПРОФИЛ ПРИВРЕМЕНЕ ДЕВИЈАЦИЈЕ

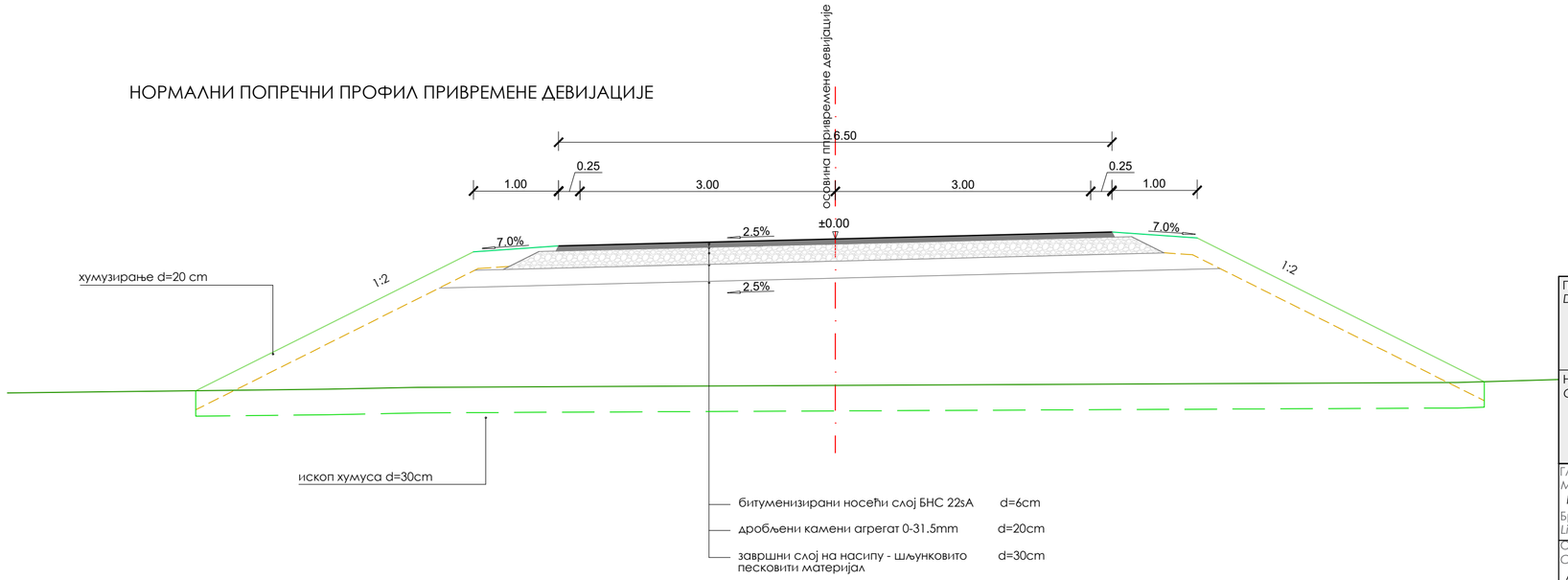

Пројектна организација: *Designer company:* АРХИТЕКТОНСКО-ГРАЂЕВИНСКИ ИНСТИТУТ ДОО Пут новосадског партизанског одреда 1а,Нови Сад Tel/Fax: +381 21 511551 e-mail: office@aginstitut.com; web: www.aginstitut.com		Инвеститор: *Investor:* КОРИДОРИ СРБИЈЕ Коридори Србије Доо Краља Петра 21, Београд	
Наручилац: *Client:* 山东高速集团有限公司 CHINA SHANDONG INTERNATIONAL ECONOMIC & TECHNICAL COOPERATION GROUP LTD		Објекат: / *Object:* Привремена девијација на државном путу IБ реда број 34 за потребе изградње надвожњака у оквиру пројекта Брзе саобраћајнице IБ реда Аутопут Е-75 Београд - Ниш (петља Пожаревац)-Пожаревац(обилазница)-Велико Градиште - Голубац, Поддеоница 2 од km 23+075,00 до km 46+000,00	
Главни пројектант: *Main Designer:* Марија Станимировић, маст.инж.грађ. Број лиценце: 315 P743 18 *Licence No.:*	Потпис: *Signature:*	Врста техничке документације: *Type of technical documentation:* ИДР - ИДЕЈНИ ПРОЈЕКАТ *PD- PRELIMINARY DESIGN*	
Одговорни пројектант: *Chief Designer:* Ана Бајић маст.инж.грађ. Број лиценце: 315 И00206 19 *Licence No.:*	Потпис: *Signature:*	Назив и ознака дела пројекта: *Title and mark of the project part:* 2 / 2 ПРОЈЕКАТ САОБРАЋАЈНИЦА 2 / 2 *ROAD DESIGN*	
Радни тим: *Design team:*		Назив и ознака свеске: Title and mark of the book: 2 / 2.1 Пројекат привремене девијације на км 25+247 2 / 2.1 Design of temporary deviation on km 25+247	
Назив цртежа: *Drawing title:* НОРМАЛНИ ПОПРЕЧНИ ПРОФИЛ	Датум: *Date:* Јун 2025. June 2025.	Размера: *Scale:* 1:50	Број пројекта: *Project Number:* ЕП 1103/25-2/2	Број цртежа: *Drawing No:* 6